TOP PREPORUKE

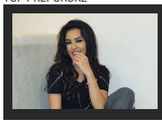
STIGLE LEPE VESTI za Tanju Savić: Ovakav razvoj situacije nije mogla ni da sanja...

OTKRIVENO ŠTA JE Miki Đuričić TRAŽIO OD PRODUKCIJE nakon odluke o diskvalifikaciji!

Ćerka Žarka Lauševića IZ PRVOG BRAKA je prirodna lepotica: Ima neobično ime i udata je za ovog

Kruševljanin ispalio nekoliko hitaca na proslavi, kada je došla policija kod njega pronašla pušku i četiri pištolja

Tanjug · 09.10.2017. 14:22 · Za ovu vest ne postoje komentari. Like 0 Share Твитуј

FOTO: INFORSPORTAL.COM/ILUSTRACIJA / ARHIVA

Kruševačka policija uhapsila je G.M. (49) iz okoline Kruševca zbog sumnje da je tokom porodične proslave ispalio u vazduh nekoliko hitaca iz vatrenog oružja.

23 GODINE SA VAMA

Postanite deo BLIC PREMIUM kluba

Dostigli ste dnevni limit besplatnih članaka. Da biste nastavili sa čitanjem, potrebno je da se pretplatite.

Blic Premium 1	PREPORUKA Blic Premium 3	Blic Family
499 RSD mesečno	1299 RSD 3 meseci	1399 RSD mesečno
	Uštedite 198 RSD	Uštedite 98 RSD
Izaberite	Izaberite	Izaberite

Neograničen pristup portalima Blic.rs, Sport.blic.rs i Zena.rs

Premium sadržaj, ekskluzivan pristup najgledanijim online video formatima, premijerne projekcije „Poligrafa“ i drugih autorskih emisija

Pristup štampanim izdanjima “Blic”, NIN i “Blic žena”

"Čitaj mi" posebna funkcionalnost automatskog čitanja vesti

Family paket - uz jednu pretplatu obezbedite pristup za još dva naloga i dodatnom porodičnom sadržaju

Saznajte više informacija o prednostima pretplate

NAPOMENA: Vaš račun će biti zadužen u iznosu od 1RSD prilikom aktivacije bilo kog od paketa.

Za ovu vest ne postoje komentari.

Komentari su POTPUNO ANONIMNI, a registracija nije potrebna.

Ostavite komentar

Video

Slobodno vreme

Dno snimak sa srpske proslave: Tip je snimao veselje a onda zbog komentara o devojkama postao najgrđi hit

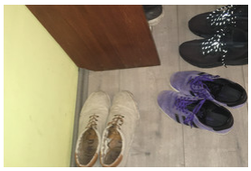
"Ako hoćeš da uđeš u moj stan, IZUĆEŠ SE, pa nek sam sto puta seljak!"

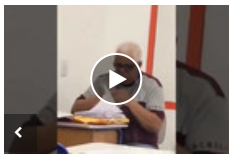

Učenici krišom snimali nastavnika koji je ocenjivao kontrolni, a njegove reakcije su URNEBESENE

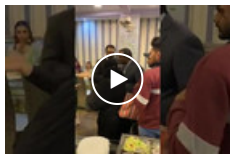

Nepozvana žena upala na svadbu, počela da viče, a zbog onoga što je rekla besni svatovi su pretukli i proterali MLADOŽENJU SA VENČANJA (VIDEO)

Sveštenik slučajno uključio filtere tokom internet mise, a nije ni primetio: Rezultat je URNEBESAN

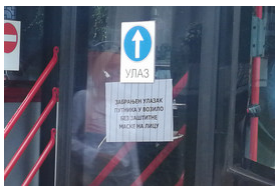

Istina o slici "dečka u dresu Albanije" u beogradskom autobusu koja se deli društvenim mrežama

PREPORUKA ZA VAS:

by Aklamator

HARADINAJ IMA KORONU! Oglasio se na društvenoj mreži (FOTO)

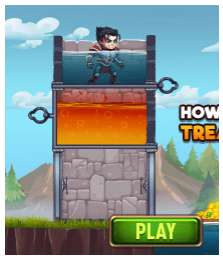

Rasta na saslušanju otkrio koliko je platio 800 grama droge, a evo šta je rekao o

Čak 80 odsto ljudi POGREŠNO PRAVI ČAJ Ovaj topli napitak koji nam pomaže kada smo bolesni UOPŠTE nije zdrav ako ga

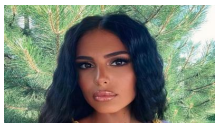

Anastasija Ražnatović prošetala u NESVAKIDAŠNJEM

Altbaumiete senken

Das Mietrecht legt ein Limit für Altbauten fest, das in 4 von 5 Fällen überschritten wird.

(VIDEO) TENK TEŽI OD 40 TONA JE - POLETEO! Trenutak udara jermenske

SUVO VOĆE KAO LEK: Ove 3 voćke će vam ukloniti bolove u leđima,

Altbaumiete senken

Das Mietrecht legt ein Limit für Altbauten fest, das in 4 von 5 Fällen überschritten wird.

Baka Prase provozao Teodoru na traktoru i u čamcu iz kojeg su umalo

PREPORUKA ZA VAS:

by Aklamator

Svi gledali u mladića u beogradskom autobusu: Zbog DETALJA na majici pitaju se

Najveća prirodna i komunistička misterija Balkana (VIDEO/FOTO)

HTEO JE DA JE "SPASE MUKA": Transvestit zabo majci mač u srce, pa joj

Uporan bol u stomaku upozorava na podmuklu bolest!

Bahati Albanac na sendviče potrošio hiljade evra!

Indi ima novog frajera: Pevačici osvojio srce ovaj MIŠIĆAVI NAVIJAČ ZVEZDE!

ROHANI UPOZORAVA: Rat oko Nagorno-Karabaha ne sme da postane regionalni!

Jedno Jovićevo pitanje šokiralo je zvezdu Norveške!

Mitropolit Amfilohije ima virus, molimo se za njegovo zdravlje

Web preporuke

Mitropolija: Amfilohije se dobro oseća, stabilnog je zdravstvenog stanja...

Istina o onome što se krije iza priče o mladiću u "albanskom dresu" u

Šta je sa kevom kojoj se čudi cela Srbija - ugrožava detetovo zdravlje da bi bila

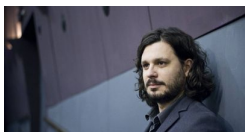

Stefan Arsenijević, urednik filmskog programa DKC za Noizz: Malo je nas ratnika i

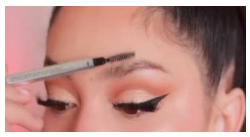

Ne može biti LAKŠE I JEFTINIJE: Uz pomoć ovog TRIKA iz kupatila imaćeš

Mali Japanci uče kome treba ustati u autobusu i ovo je nešto najslađe što ćete

Mladi talenti pokazali vrhunska znanja u oblasti informacionih tehnologija

Japanska maska briše 10 godina sa lica: Potrebna su vam samo četiri sastojka (recept)

Preporučuje ContentExchange

Žena

Indijski naučnici OTKRILI JAVNOSTI JEDNOSTAVAN TEST koji može da pokaže da IMATE KORONA VIRUS: Zaraženi najčešće

Žena koja i zvanično ima NAJLEPŠE LICE SVETA objavila je BEZOBRAZAN 18+ VIDEO i Instagram je PAO

Povezane vesti

PAO DILER U KRUŠEVCU Policija pretresom pronašla marihuanu

SVAĐA PRETHODILA KRVAVOM OBRAČUNU Uhapšen mladić (20) osumnjičen za ubistvo

HAPŠENJE U NIKŠIĆU Policija uhapsila mladića (19) zbog PUCNJAVE kod stadiona FK "Sutjeske"

HOROR U OPOVU! Stric upucao bivšeg zeta jer je pretio i šutirao bivšu ženu, a SINU STAVIO NOŽ

Hronika - Najčitanije

RASTA "PROPEVAO" NA SUDU Reper otkrio da je za drogu dao 2.000 EVRA, a onda otkrio zašto je imao toliko

· 1 · Sudbine · 09:04

(UZNEMIRUJUĆI VIDEO!) Muškarac koji je pao sa 12. sprata zgrade na Dorćolu ispred ekipe Hitne pomoći

· 399 · Hronika · 13:42

RASTA "PAO" SA SINOM SINANA SAKIĆA Pogledajte momenat hapšenja poznatog repera

Reper Stefan Đuric Rasta uhapšen je u petak, kada je policija kod njega pronašla pet grama marihuane, a potom je po nalogu tužilaštva urađen i pretres njegovog stana u kom je pronađena veća količina skanka.

· 410 · Hronika · 19:43

"UDARIO JE GLAVOM O TERASU I PAO" Porodica bila u stanu kada je s njihove nastrešnice na 12. spratu PAO MUŠKARAC

Tragediji koja se dogodila danas u Pančićevoj ulici na Dorćolu, kada je čovek starosti oko 60 godina pao sa zgrade koja ima 12 spratova, prethodila je prava

· Hronika · 06:15

JEZIV PRIZOR NA MEDAKU Bibliotekarka na terasi držala 30 MRTVIH MAČAKA, iz stana izneto 1.300 vreća smeća

Bibliotekarka i njena ćerka, ometena u razvoju, koje su do nedavno živele na Medaku, za sobom su ostavile četvorosobni stan nalik smetlištu pun mrtvih

· 1220 · Hronika · 14:49

KO JE ALEN SAKIĆ KOJI JE BIO SA RASTOM KAD JE UHAPŠEN Sin preminulog pevača na društvenim mrežama otkriva da uživa u narkoticima, a njegova porodica ređa SKANDALE

· 176 · Hronika · 22:49

UŽAS KOD ĆUPRIJE Ponudio prevoz starici (84) koja se vraćala sa pijace, pa je SILOVAO

Aleksandar M. (68) uhapšen je u blizini Ćuprije, zbog sumnje da je silovao staricu (84) koja se pešice vraćala sa zelene pijace. Nakon što je zaustavio automobil, muškarac joj je ponudio da je poveze kući.

· 72 · Hronika · 09:21

Aleksandar Mitrović osuđen na 11 meseci kućnog zatvora

Aleksandar Mitrović, sin vlasnika televizije "Pink" Željka Mitrovića, osuđen je danas na 11 meseci kućnog zatvora sa elektronskim nadzorom.

· 3252 · Hronika · 14:39

Ljudi na Internetu MASOVNO DELE NAJLAKŠI TRIK za NAJSOČNIJI I NAJKREMASTIJI PIRE KROMPIR ikada: Dodajte sastojak od 50

Mladoženja nam je rekao: "ZAIGRAĆEMO JEDNU IGRU. Okrenite svoje tanjire i ako nemate CRVENO na njima - SEDITE"! Ono

PREPORUKA ZA VAS: by Aklamator

Bahati Albanac na sendviče potrošio hiljade evra!

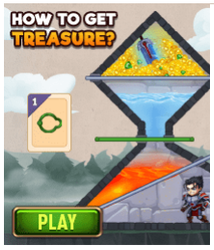

Uhapšen fudbalski trener koji je optužen da je pipkao dečake

PRVOG DANA NAPISALI 15 PRIJAVA: Sanitarna inspekcija i komunalna milicija kontrolisali nošenje maske u

Ima tetovažu posvećenu Srbinu, zbog njega prelazi

Srbin iz Norveške UPOZORAVA „ORLOVE“: Pazite, žele

Najčitanije SADA

1. RASTA "PROPEVAO" NA SUDU Reper otkrio da je za drogu dao 2.000 EVRA, a onda
2. PET KORONA BOMBI Ovo su mesta visokog rizika za širenje korona virusa i tek će postati
3. (UZNEMIRUJUĆI VIDEO!) Muškarac koji je skočio sa 12. sprata zgrade na Dorćolu
4. BJELA PRIZNAO TAJNU STARU VIŠE OD TRI DECENIJE "Tražio sam Lepoj Breni da me
5. RUŠKU JAKIĆ ZAPROSIO PLEMIĆ Rekla je "DA", a onda je usledio OBRT - iznela je

SNIMAK ZLOSTAVLJANJA BEBE ZGROZIO SRBIJU Majka (21) koja je nosila dete kao lutku i umalo mu "otkinula"

· 1 · Društvo · 23:31

HOROR U PANČEVU U kolima pronađena tela muškarca i žene, kraj njih i PIŠTOLJ

Tela muškarca i žene pronađena su oko 15 sati u Sterijinoj ulici broj 31 b u Pančevu u putničkom

· 48 · Hronika · 16:50

"DA LI ŽIVOT DETETA VREDI 2,5 GODINE ZATVORA!?" Ispovest majke Alekse (10) koji je poginuo na rekreativnoj nastavi

Ne znam ni šta bih rekla jer ta presuda je za mene sramota da veće na svetu nema. Da li stvarno život jednog deteta vredi 2,5 godine zatvora? - pita Marina

· 2322 · Hronika · 21:22

KRVAVA DRAMA U KUĆI NA BANOVOM BRDU Dva muškarca upala u kuću poznanika, pokušali da ubiju gazdu, on sa stola UZEO NOŽ I IZBO OBOJICU

· 3 · Hronika · 23:19

PODNETA PRIJAVA PROTIV ŽENE KOJA JE BEBI UMALO "OTKINULA" RUKU Povodom snimka zlostavljanja sa Novog Beograda, oglasili se nadležni

· 1 · Hronika · 20:27

Baka Coka koja je UBILA INVESTITORA nasred ulice u Bulevaru kralja Aleksandra POPILA LITAR ASEPSOLA, hitno prevezena u bolnicu

Stojanka Stojanović (72), koja je u kućnom pritvoru zbog sumnje da je ubila investitora pre dve godine na Zvezdari, popila je jutros litar asepsola.

· 131 · Hronika · 16:15

"NEMA POTREBE DA PRODAJE MARIHUANU" Rastin advokat za "Blic": Terete ga za nešto za šta ne postoji NI JEDAN DOKAZ

Nakon što je reperu i pevaču Stefanu Đuriću Rasti danas određen pritvor od 30 dana po po predlogu Višeg javnog tužilaštva u Beogradu koje ga tereti za

· 252 · Zabava · 16:33

"LEŽAO JE, ĆUTAO... SAMO SE ODJEDNOM PRETURIO I PAO SA 12. SPRATA" Očevici šokirani jezivom tragedijom na Dorćolu: Bili smo ubeđeni da će ga spasiti

· 9 · Hronika · 19:30

DETALJI ZLOČINA U PANČEVU Pronađena tela u automobilu, sumnja se da je muškarac UBIO ŽENU PA SEBE

· 12 · Hronika · 18:00

"UMREĆE TI NEKO BLIZAK, MORAŠ DA PLATIŠ" Cela porodica iz Crne Gore zastrašivala dve osobe, za

· 6 · Hronika · 21:45

Za više krao po sedam automobila

hronika

· Hronika · 10:25

"KRENUO JE DA JOJ KUPI POKLON, ALI NIJE STIGAO DA JE OBRADUJE" Fudbaler poginuo na majčin rođendan, oproštajne poruke saigrača preplavile društvene mreže

· 5 · Hronika · 20:03

NEKRETNINE.RS
JEDINI PUT DO VAŠEG NOVOG STANA

Novogradnja sa najlepšim pogledom na...
Zlatibor
30-65m2 1.300/m2 €

Moderni stanovi za vas
Banjica
29-135m2

ZELENA AVENIJA - stambeno-poslovni...
Zemun
39 - 138m2 1 850 - 2 200 €/m²

Banjička Oaza-direktna prodaja
Beograd Banjica
27-90m2 1480-1730 €

Pulsonline

STIGLE LEPE VESTI za Tanju Savić: Ovakav razvoj situacije nije mogla ni da sanja...

Sanja ULAZI U ZADRUGU:Matora i Monika će pozeleneti od muke..

Tara je RASKINULA SA DEČKOM pred ulazak u Zadrugu,a ovo je RAZLOG!

PROMENIO LIČNI OPIS: Evo kako sada izgleda MUŽ Tanje Savić!

Evo ŠTA je Miki TRAŽIO OD PRODUKCIJE nakon diskvalifikacije

Nataša se OGLASILA povodom Tanjinog slučaja:'SUDOVI SU SPORI, ali...'

Sport

"ČUO SAM ŠTA SRBI MISLE!" Norvežanin ostao ZATEČEN pitanjem Luke Jovića, a onda ga PRENERAZIO odgovorom!

NAJLUĐI I NAJBOLJI MEČ NBA FINALA DOSAD! Lebron se prvi put osmehnuo u seriji, Dejvis pravio lom, Batler bio svuda na terenu! /VIDEO/

NEOČEKIVANO, GRUJIĆ OTIŠAO IZ LIVERPULA Srbinu propala Nemačka, ali je zato samo dan kasnije potpisao za PORTUGALCE

ĐOKOVIĆ OVO NIJE ŽELEO DA ČUJE! Za Rafaela Nadala nestvarni podatak znači TITULA "U DŽEPU", a Španac obeležio i fantastičan jubilej BAŠ OVAKO! /VIDEO/

INFO NAJNOVIJE | SPORT NAJNOVIJE

10:24 MONTENEGRO ERLAJNS NA KOLENIMA Direktor otvoreno o problemima i pomoći države, a pomenuo je i reč STEČAJ

10:11 NEVRAĆEN KREDIT Oštetili banku za 250.000 evra

10:06 IZBIO OGROMAN SKANDAL: Naručio je sladoled, a onda je dostavljač uradio nešto zbog čega će vam POZLITI OD MUKE (VIDEO)

Sve najnovije vesti »

NE PROPUSTITE

Najčitanije

RASTA OSTAJE IZA REŠETAKA: Određen pritvor 48 sati, policija pretresla stan i pronašla mu je još KILOGRAM DROGE!

ŠTA SE TO SINOĆ DESILO: O momku iz kviza "Potera" od sinoć priča cela Srbija, Milica nije znala šta je snašlo

Uhapšen Stefan Đurić Rasta

Najbolji video

(VIDEO) JEZIV SNIMAK SKANDALOZNE TUČE POSLE KOJE JE MIKI DISKVALIFIKOVAN Skočio iz sve snage, obezbeđenje i zadrugari vrištali i molili da prestane

Ringier Axel Springer

Ringier Axel Springer d.o.o. vodeća je izdavačka kuća na teritoriji Srbije u čijem portfoliu se nalaze brojna visokotiražna štampana izdanja „Blic", „Blic žena", „Puls", „NIN" i „Auto Bild".

Kompanija je osnovana 1996. godine. Od 2010. godine Ringier Axel Springer Srbija postaje deo novoosnovane medijske grupacije Ringier Axel Springer Media AG, koja takodje posluje u Poljskoj, Slovačkoj, Mađarskoj, Estoniji, Letoniji i Litvaniji.

Telefon +381 11 333 4 555
Faks +381 11 333 4 556

email: redakcija@blic.rs
adresa: Kosovska 10, Beograd

1996 - 2020 © - Ringier Axel Springer d.o.o.