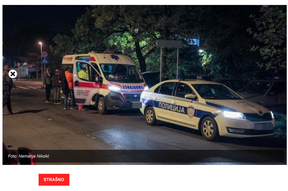
Foto: Nemanja Nikolić

STRAŠNO

Sevali pištolji među komšijama u selu kod Tutina! Makljaža se pretvorila u krvavi obračun sve zbog ovoga!

Navodni motiv ovog rata između komšija je izvorište za napajanje stoke oko kog se svađaju godinama unazad

Objavljeno: 25.12.2025. 19:14h

U selu Gradac kod Tutina juče oko 17 časova dogodila se pucnjava u kojoj je, poznatim Elmedin T. kojeg je, kako se surnja, ranio komšija Asmir Š. sa kojim je u dugogodišnjem sukobu oko izvorišta za napajanje, saznaje "Blic".

Sukob između dve komšijske porodice traje dugi niz godina, a juče je kulminirao pucanjem na Elmedina T. u selu Gradac kod Tutina, za čiji je pokušaj ubistva osumnjičen njegov komšija Asmir Š.

NOVI U SVIJETU

Za preduzetnice koje znaju šta žele

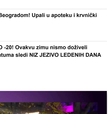

Nemaj da ometaš u krevetu i probaj novi POTENCIJAL EXTREME GEL za potenciju, za brže i jače dopune!

Navodni motiv ovog rata između komšija je izvorište za napajanje stoke oko kog se svađaju godinama unazad, tvrdi izvor "Blica".

- Sukob između ove dve porodice traje godinama. Vile pluta su se multiaccci iz ovh porodica svađali i tukli. Pomenuti su imali jedne drugima, svađali se pesvak... . Sti znaju da su to dve porodice koje se generacijski ne vole, a uzrok svemu je izvorište sa kog napaja voda kojom se poji stoka - otkriva izvor "Blica".

Međusobna makljaža, a onda pucnjava

Prema tvrdnjama sagovornika "Blica", i ovaj sukob je, kao i mnogi ranije, otpočeo napravom. Međutim, Elmedin i njegovi članovi porodice, navodno su palcarna pretukli Asmina i napali njegovi ukućane.

- To je prerastio u čistu svađu u koju je bilo uključeno vile članova obe porodice. Međusobno su se vredali, onda su krenuli gurkanja, pa tuča. Tada su članovi Elmedinove porodice pucali prema molkama Danove porodice Asmina Š. koji je osumnjičen za pokušaj ubistva Elmedina - objašnjava izvor "Blica".

Ogласio se MUP, ubijanje 3 osobe

Ministarstvo unutrašnjih poslova saopštilo je da su tri osobe koje su učestvovale u ovom sukobu uhapšene.

- Pripadnici Ministarstva unutrašnjih poslova u Novom Pazaru uhapsili su A. Š. (45) iz Tutina, zbog postojanja osnova sumnje da je izvršio krivična dela teško ubistvo u pokušaju i nedozvoljenu proizvodnju, držanje, nošenje i promet oružja i eksplozivnih materija.

Takođe, policija je uhapsila i E. T. (48) i K. T. (29), takođe iz Tutina, zbog postojanja osnova sumnje da su izvršili krivično delo teška telesna povreda - nanoši se s saopštenju MUP-a.

NE PROPUSTITE

Hitno upozorenje iz Putova Srbije zbog stanja na putevima! Sneg već pravi haos na kolovozima, ove deonice kritične!

„Dečija banda" ponovo hara Beogradom! Upali u apoteku i krvnički tukli ženu po glavi!

U BEOGRADU ĆE BITI PREKO -20! Ovakvu zimu nismo doživeli GENERACIJAMA. Od ovog datuma sledi NIZ JEZIVO LEDENIH DANA

Bonus video:

OTKRIO JE VRSTOMANU NAVODNO UBICU, ALBISU BIO META, A POREGAO IZ JEDNOG RAZLOGA!? Porojena u kafiću vlasnika sumnja, shvćajući kriše. Postojala je fotografija

Espresoredaktiv

Uz Espreso aplikaciju nijedna druga vam neće trebati. Instalirajte i proverite zašto!

Gradac | Pucnjava | Ubistvo | Izvorište | Stoka | Komšija

VIŠE SA WEBA

MONASI U OVOM MANASTIRU ŽIVELI SU PO 100 GODINA! NEĆETE VEROVATI IMALI PROBLEMA SA KOSTIMA I ZGLOBOVIMA JER SU...
Opšte

SAMO GENIJI MOGU PRONAĆI BROJ 39! KLIKNI NA SLIKU I PRONAĐI BROJ! PREPARAT KOJI LEČI KOSTI I ZGLOBOVE ZA 12 DANA!
Opšte

POZNATI TRAVAR ŠOKIRAO ČITAVU SRBIJU! OVO JE RECEPT KOJI SE NAVODNO ŽILA KOJIMA JE IZLEČIO NEKOLIKO HILJADA LJUDI!
Opšte

Sponsored by Widas

"POPRAVIJAJ SE SAM, OSTANI TOKIĆAN U KANTI ZA SMEĆE" Sonja Vuksanović se javno obratila Lukasu, Sokirala perukomć (FOTO)

"DOBRI BRZO, TATA KOLJE MAMIJU!" Sanji svekar u poslednjem trenutku spasio život, ovo su DETALJI HOROROA u Beogradu: "Ubodao me nožem kao u jastuk!"

ČOVEKA KOJI JE HTEO DA SPREČI RAT 91. UBIO HRVAT LIČNO! Vračao se sa pregovora sa Šrbima u Osijeku, a onda ga je sačekao krvnik (FOTO)

OVO MORA DA JE NEKA GREŠKA Kad je 2014. Suzi iz dokteg Siđeteje uradila prvi DNK test - hm,Cudnol Drugi, treći, isto. Trpkinja?! A onda je počelo da se raspliće

HRVATSKA FINANSIJSKA AGENCIJA TRAŽI BANKROT NESTALE MARIJANE SEFER?. Imovina blokirana 3 godine, ali jedan detalj poslednji privlači pažnju

EVO KO JE MUŠKARAC SA KOJIM DA BUDEŠNE ČEKA DETE Nakon 15 godina se ponovo videli i zaljubili, evo kaka ona govori o njemu!

2. DEO ŠOK INTERVJUA BOŽA DOBRIŠIĆ Vodnoć Istanuo ove tajne estrade! Jk je mala da je Đukiu vara sa Seve, a Prija je skuplja od Breve - ESTRADA NA APARATIMA

Mali srpska glumice slomio srce najlepšeg glumcu! Nohoude: Branka saznala za aferu kada je čula plač preko telefona

Majci slučajno otkrio da je muž sara sa najlepšim glumcom Srbijom, a mali su pora vše od crne Gore: Ein bio ponos Jugoslavije, sad ulazi u rijaliti

VIŠE SA WEBA

SAMO 10% LJUDI MOŽE PRONAĆI BROJ 39! KLIKNI NA SLIKU I NEĆU NUMA MOŽEŠ OSVOJITI BESPLATAN LEK ZA KOSTI I ZGLOBOVE!

WEKA I MEDINA NOVOODEĆAJE Ekskluzivno - Zabavnište na tržnim centru, ubrzili smo gže je prava "ludnica"

MAĐONIH HACKI BONAŠ ZAMENIO ZA OVIM RECEPTOM ČIŠĆENJE KOSTI I ZGLOBOVE, GRADANI POLUDELI ZA OVIM RECEPTOM

SVE JEFTINO, A PONOSA NIKAD BOLJA!. Ovde svi hrle pred Novu godinu, za to mnogo odličan razlog

POZNATI TRAVAR ŠOKIRAO ČITAVU SRBIJU! TRAJNIM ČIŠĆENJEM KRVNIH ŽILA KOJIMA JE IZLEČIO NEKOLIKO HILJADA LJUDI!

Zovoli ng: Popularne destinacije i super cene za najmlađe!

VISITE I LICA KOJA IMA TRI NOGE? RUŽANTE NA RUŽAJ I PRAVITE SELFIJE! PROĐOVIĆ KOJA OBRAVLJA VID ZA TRI DANA!

Kod Nacionalnog stadiona gradnja se okreće: Iznta gradevinska dozvola

PACIJENTI U ŠOKU: Evo prinošnog načina da se prestatu okovi za samo 72 sata!

Brži od moći: Kineski maglev voz dostigao 880 km/h!

UZ OVU KUĆNU METODU PREŽIVI ĆETE SA PUŽEVIMA ZA TRI DANA! EVO O ČEMU JE REČ...

ZELENI ZDOVI I JELKA DO PLATONU! Zavrte s dom naše peradice: Retko ko to ne uradio! Ovaj doktorčić otvorio sobu (FOTO)

Sponsored by Widas

KOMENTARI

Trenutno nema komentara

Budite prvi i ostavite komentar.

OSTAVI KOMENTAR

POVEZANE VESTI

SRBIJA 1
"Upozao ga vile puta, pa HLADNOKRVNO otišao" Detalji pucnjave ...

SRBIJA 1
Haraju ulicama Beograda i seju smrt: Ko su maskirane ubice ...

SRBIJA 1
KAMERE SNIMILE SAČEKUŠU ZA VOĐU NAVIJAČA! Presreću mu automobil ...

OSTALE VESTI IZ RUBRIKE

DRUŠTVO
NOVA MAPA EVROPE STAVILA BALKAN U CRVENO: Surova statistika ...

DRUŠTVO
OD NEDELJE ĆE DUVATI JAK SEVERNI VETAR, SLEDE I "PLJUSKOVI ...

DRUŠTVO
SVE VIŠE MLADIH U SRBIJI PATI OD BOLESTI KOJA DAJE TEŠKE ...

DRUŠTVO
NAPADAĆE 30 CENTIMETARA SNEGA! OVO SU TAČNI DATUMI SNEŽNIH ...

DRUŠTVO
Najlepša vest stiže iz ovog grada: Za jedan dan rođeno ...

DRUŠTVO
Putovi Srbije izdali važan apel za vozače tokom praznika!

Plasiši nas na
KURIR | E.L.L.E. | Lepa Srpkinja | sonna | Glossy | Wanted
SOFTWARE PROTECTED
Copyright © Espreso.rs-a 2025. Sva prava zadržana. Mondo inc.

Glossy

DIŽDA, ZPANJA, ZAMORNLA
Sedisi iamnon koji kortei Amal Kluni je kao Sudbinić riškir: Budi i jaka bezimotna kosa, a mrako ćete odabrati savršen

PREGLEDI
Mnogi je potcenjuju, a odlično se slaže sir mesto sa rošiljcu: Recept za nakremanijju ornehes salatu koju ste probali

ZVEZDA I JE DEŽURI KLAMI
Zaćeta silovanjem, pa rođena na plastaši pomuka: Potresna životna priča "najizbodljivije žene na svetu"

SUPERLAKME
Mešam kao pamuk, nakkamonje pare ste probali! Pogažlje u beliim lokmi i perlanom prave se oćas pada i šepte ne postoje

UBIJALJKE NAJOMRAŽENIJ
Ovo je zvanično najgori parfem 2025. godine!

KURIR

NAJNOVIJE | POPULARNO

SRBIJA
EVO KO JE MUŠKARAC SA KOJIM DA BUDEŠNE ČEKA DETE Nakon 15 godina se ponovo videli i zaljubili, evo kako ona govori o njemu!

SVETSKI PRIZNANJE
Mapi slučajno otkrio da je muž sara sa najlepšim Srbijcom, a imali su para vše od cele Crne Gore: On bio ponos Jugoslavije, sad ulazi u rijaliti

SRBIJA
2. DEO ŠOK INTERVJUA BOŽA DOBRIŠIĆ Vodnoć Istanuo ove tajne estrade! Jk je mala da je Đukiu vara sa Seve, a Prija je skuplja od Breve - ESTRADA NA APARATIMA

SRBIJA
Muž srpske glumice slomio srce najlepšoj glumici Holivuda: Branka saznala za aferu kada je čula plač preko telefona

SRBIJA
"Sad je Tito odjednom postao jedna Hrvata" Rikad brutalnija od Ustaša: Ovaj glumac je ubio: "U zagrebačkoj mali bje mogao da ti ulije jer imali ljubavnika"

TOP VIDEOSI

Ova je osumnjičeni za pljačku zlatare u Novom Sadu: Ukradeni nakit vredan vše od 600.000 evra

Tuta ispred poznatog noćnog kluba u Beogradu: Mladić (21) ima strašne povrede

Žensk suster kod Sjenje: Ima sve poredbeći u nesreći u Beogradu

Preporučeno

NA VRAĆ SE
Ovo su narodni dani početkom 2026. godine: Organizuju sebi mini odmor od Zak četiri sedmotne dana

JO NAVIONIG HRVCA SE BOTILNO ORIŽ
GENERAL IVAN STRELLINO SRBIJI, A HRVATI GA ŽLIKILI KAO HERCLA KNINA: Par godina kasnije ilao od kuće do kuće i URLIAO!

BRINA ZBG LIBARNE PIĆI
Zbog sraćba trojne Srpskoje i Alliance prvoklio nacionalisam! Popijovali ih samo taku: "Ti si srcoja srpsko ustaše"

MAJ
Žena u Srbiji su potukele za njima, ogledaju se, baciju perv: Ovde bunde koštaju 100 evra, a neke i 2.000 dinara!

PRIMETE SE
Za pravu žensku trpezu ove gotine treba izdvojiti odstojnu sumu novca: Nećija cela plata ode na svega 20 gostija