TOP PREPORUKE

Pričalo se da je Nikola Simić bio u vezi sa 48 godina MLAĐOM KOLEGINICOM, a o njegovom privatnom

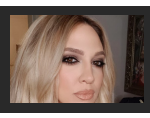
Nakon veze sa Strugarom Milica Todorović se prepolovila, pevačica izgleda nikad bolje: A

Sestra Marka Miljkovića ljuta kao ris: Oglasila se u ime njegove pordice!

PIJAN NOŽEM MALTRETIRAO CEO GRAD Kafanska tuča u Kragujevcu se umalo završila kobno, uhapšen lokalni kabadahija POZNAT PO SLIČNIM INCIDENTIMA

J. A. · 24.06.2020. 11:15 · Komentara: 0 Like 1 Share Твиту

U kafani "Štajga" kod železničke stanice Miloš M. (35) ubo je nožem Milinka P. (68), vlasnika objekta. Svedoci događaja kažu daje Miloš M, sa dvojicom poznanika S. A. i M.P oko 20 časova sedeo u kafani i da je tu bio prisutan i vlasnik.

U jednom trenutku izvadio je nož koji je imao kod sebe i prvo se neprijatno obraćao M.J. a zatim i S.A. optuživši ga da "je sudska drukara pošto radi u sudu". S. A. ga je udario kišobranom po ruci u kojoj je držao nož. Tada je ustao vlasnik M. M da bi smirio situaciju, ali je napadač krenuo nožem ka njemu. Izašli su ispred lokala i tada je valsnik dobio udarac nožem u predelu stomaka, prenosi Kurir.

PROČITAJTE JOŠ...

POKUŠAJ UBISTVA U KRAGUJEVCU Pijan gostima pretio nožem, pa izbo vlasnika kafane

"STEFANOVA MAJKA JOŠ NIJE PREBOLELA PRVOG SINA, A SAD MORA DA SAHRANI I DRUGOG" Potresna svedočenja meštana sela kod Zaječara o sudbini dvojice prijatelja koji su poginuli na skuteru

"NIJE IM SMETALO KAD SU NA SEJŠELIMA ZARADILE PO 5.000 EVRA, TAD SAM BIO DOBAR" Makro Mihailo o podvođenju pričao kao o "vođenju firme", otkrio koliki je bio NJEGOV PROCENAT, ali o klijentima NI REČ

Prisutni su pozvali hitnu pomoć i policiju. Kada je stigla policija napadač M. M. sedeo je u kafani za stolom i u torbi je imao dva pištolja, a sa jednim je najverovatnije naneo povrede vlasniku kafane. U prostorijama KC "Kragujevca" urađena je operacija žrtve napada, a dr Branko Stanković izjasnio se da je "M. P. zadobio teške telesne povrede opasne po život sa krvarenjem i povrede tankog creva sa isticanjem krvi i crevnog sadržaja u trbuhu".

Policija je uhapsila napadača i odedila mu pritvor.

Hapšenje

Inače, radi se o mladiću koji živi u ovdašnjem naselju Stanovu i koji iza sebe ima nekoliko krivičnih dela. Prvo je pijan ušao sa nožem na obližnju pumpu. Iako je nije opljačkao za ovo delo je nosio nanogicu.

-Miloš M. posle toga je isto ponovio i ovde u prodavnici. Ne znam kako to da objasnim samo bi ušao nožem u radnju zaplašio ih i nije pljačkao. Roditelji su mu divni ljudi, pojedoše se zbog njega- kaže naš sagovornik.

Ovde se priča i da ima ženu i decu u Leskovcu.

Bonus video: Hapšenje napadača na šefa kavačkog klana Radoja Zvicera

Hapšenje napadača Zvicera

Огласи од Google
Не приказуј овај оглас
Зашто овај оглас?

Slobodno vreme

Javio se "jurišnik" sa grčke granice: Neka mu čuju SVI TI KOJI ME PLJUJU, ovo je moja poruka Srbima i onima koji misle da smo

Priča devojke iz Srbije rasplakala internet: Bolelo me. Ćutala sam. Pregurala. Nekako

Mladić iz Ivanjice: Ja sam taj most koji je voda odnela prešao 1000 puta, a ovo je najstrašnije

Komentara: 0 Like 1 Shar Твиту

KRAGUJEVAC KAFANA TUČA

Koja je tvoja reakcija? 14 glasova

14% 7% 0% 7% 71% 0%

Srećno Ravnodušno Zabavno Smešno Besno Tužno

Video

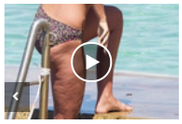

Nataša se skinula u kupaći i pokazala CELULIT: Slika je za tren okružila svetom i vi se DOBRO ZAGLEDAJTE U NJU

DOBRO VEČE, VI GLEDATE GOLI DNEVNIK Albanska televizija povećala je gledanost za 300 ODSTO, a evo i kako

VRELA VODITELJKA IZ ARGENTINE Odeća samo što nije pukla, a kad vidite ostatak, ZAPREPASTIĆETE SE

PREPORUKA ZA VAS: by Aklamator

PROGLAŠENA VANREDNA SITUACIJA U NOVOM PAZARU! Donete nove mere zbog koronavirusa

I dalje skače broj zaraženih u Severnoj Makedoniji: Za 24 sata 153 nova slučaja, šestoro umrlo

BIVŠI SELEKTOR KRITIČNO! Petković završio na respiratoru!

Indijski specijalitet od povrća

(VIDEO) Ova mačka ima svog ljubimca, NIKOME NE DOZVOLJAVA DA MU PRIĐE, a kada vidite o kome je reč, OSTAĆETE BEZ TEKSTA

Zemlja u kojoj svi žele da ostare, raj za penzionere: Zauzela je prvo mesto na listi, a evo i zašto

SPASAO SUGRAĐANKU KOJA JE HTELA DA IZVRŠI SAMOUBISTVO: Herojski čin policajca Rajka Minića

ODMAH SKLONITE OVAJ PREDMET IZ KOLA! Svi ga nosimo ovih dana, a ako ga ostavite unutra na visokoj temperaturi, MOŽE DA NAPRAVI HAOS

(VIDEO) Popović urgentno reagovao! Brutalan sukob Viki i Bekute eskalirao: Miljkovićeva nasrnula na Anu nakon što ju je izvređala!

Komentari

Komentari su potpuno anonimni. Za objavljivanje komentara je neophodno da imate svoj Blic nalog. Uputsvo kako da kreirate svoj nalog i koristite novu platformu za komentarisanje možete pogledati ovde.

Kreirajte svoj nalog ovde.

Pre slanja komentara, molimo vas da se upoznate sa pravilima kometarisanja i uslovima korišćenja sajta.

Komentara (0)

Napišite svoj komentar

Pretraga...

Budite prvi i započnite diskusiju na ovu temu!

NAJKOMENTARISANIJE...

Prve reakcije SNS na poništavanje lokalnih izbora u Šapcu: "Poslednji put je to radila Mirjana Marko...

12 Komentara

Poništeni lokalni izbori u Šapcu

8 Komentara

Vesić o poništavanju izbora u Šapcu: "Poslednji put je izbore poništavala Mirjana Marković"

5 Komentara

"BLIC" ISPRED INFEKTIVNE KLINIKE Ljudi čekaju na red da se testiraju, iz Ministarstva poručuju: "Jav...

5 Komentara

SRPSKA PEVAČICA UHAPŠENA U AUSTRALIJI?

Fon der Lajen: Sa Vučićem o reformama i

Najopasniji selfiji IKADA NAPRAVLJENI: Anđeline slike je strah i pogledati, a Andreja je ova fotografija koštala života

Žena

Bolujem od korona virusa DUŽE OD 3 MESECA: Ove 3 stvari vam niko neće reći, a MORATE DA ZNATE

Naš KARDIOLOG upozorava: Svaki treći smrtni ishod u Srbiji je posledica bolesti SRCA i krvnih sudova. Ova slika može da se

I SRBIJA JE NA SPISKU: Putnici iz OVIH ZEMALJA prilikom ulaska u GRČKU, obaveznsi da URADE OVAJ KORAK!

VELIKI MESEČNI HOROSKOP ZA JUL: Jedan znak čeka PREPOROD i ponuda za PRILIKU ŽIVOTA, a jedan će poželeti da ZABORAVI

Najčitanije SADA

Web preporuke

Viktor Troicki ima koronu, virus potvrđen i kod jednog košarkaša

Kako da stan U POTKROVLJU bude PRAVI RAJ za uživanje? (FOTO)

NAJGORI TRENUTAK! Zaprosio je devojku, ali onda je DIVNI trenutak BRUTALNO prekinut! (VIDEO)

DEPRESIJA I ANKSIOZNOST KOD DECE I TINEJDŽERA: Evo kako OTKRITI osećanja dece od 4, 10 i 18 godina

NE SMETE IGNORISATI! Saznajte šta su PREEKLAMPSIJA I EKLAMPSIJA - Bez pravilnog lečenja može biti fatalno

KOZMETIKA KOJU NIPOŠTO NE TREBA KORISTITI LETI: 5 proizvoda koji nisu za sunce i vrućinu

"Vidim da se protiv tebe vodi hajka, ali izvinjavaće se oni uskoro...": Matić pružio podršku Đoković

Rajski vrt na VIII spratu

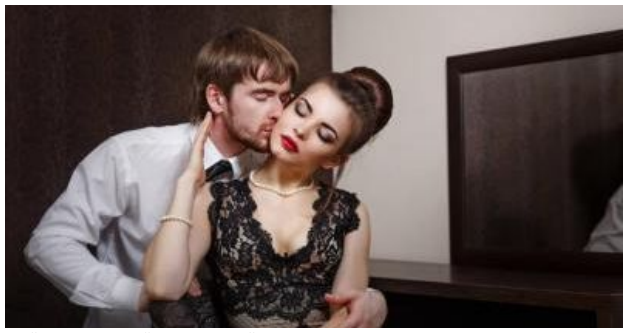

MUŠKARCE PRIVLAČE ODREĐENE ŽENE! Nije slučajno: Evo odgovora zašto se za neke vežu, a za neke ne!

Preporučuje ContentExchange

Povezane vesti

KAFANSKA TUČA Posle svađe sevale pesnice

POKUŠAJ UBISTVA U KRAGUJEVCU Pijan gostima pretio nožem, pa izbo vlasnika kafane

254

"UMESTO SINA, DOŠLA JE POLICIJA" Dok je Marko umirao na stepenicama ispred kafane, majka ga je

ZA UBISTVO U TRSTENIKU OSUMNJIČENA DVA ROĐENA BRATA Vlasnik kafane i

Hronika - Najčitanije

"OPRAŠTAMO SE, ALI TE NE ZABORAVLJAMO" Profesori i školski drugovi poslednji put pozdravili Pavla kog je na

Hronika · 15:23

OVO JE MONSTRUM IZ SREMSKIH KARLOVACA Odveo sestrića (9) na rođendan, pa ga SILOVAO

Hronika · 16:16

JEZIV OBRT SLUČAJA U KARLOVCIMA Detalji istrage silovanja dečaka (9) pokazuju da mu je MANIJAK BLIZAK SRODNIK!

A. P. (30) koji je danas uhapšen u Sremskim Karlovcima zbog sumnje da je

122 · Hronika · 12:37

"NJEMU JE ODUZEO ŽIVOT, NAMA SREĆU" Otac tinejdžera poginulog u stravičnoj nesreći na Petlovom brdu skrhan bolom: "Nije napunio ni 17 godina"

22 · Hronika · 13:53

BABA SKOČILA U SEPTIČKU JAMU DA SPASE UNUKA (2) SIGURNE SMRTI "Nisam ga videla, ali sam čula da se nešto pomera. Sledila sam se od straha"

369 · Hronika · 16:51

DA LI POZNAJETE OVOG ČOVEKA? Policija objavila fotografiju prevaranta iz Beograda, evo šta treba da uradite ukoliko ste i vi njegova žrtva

Pripadnici MUP u Beogradu uhapsili su G. S. (1979) zbog postojanja osnova

Hronika · 15:55

1 KLJUČNA 16. NEDELJA: KORONA UZVRAĆA UDARAC Bukti pet žarišta u

2 U ovom gradu u Srbiji proglašena VANREDNA SITUACIJA ZBOG KORONA VIRUSA, ovo

3 Pevačica Romana Panić UHAPŠENA u Australiji: Krala pare preko BANKOMATA

4 RASTE BROJ PACIJENATA NA RESPIRATORU Novih 137 zaraženih korona

5 DARKOVA VERENICA POLUGOLA, A OVAKVU TORTU ZA NIHOVOG SINA NIKAD NISTE

NEKRETNINE.RS
JEDINI PUT DO VAŠEG NOVOG STANA

ZELENA AVENIJA - stambeno-poslovni...
Zemun
39 - 138m2 1 850 - 2 200 €/m²

Lokal Visnjicka kod BIG Fashion-a,...
Beograd-Zemun
320m2 2.000 €

Titova Vila Apartments&SPA -...
Zlatibor
33m2 1.450 €

Moderni stanovi za vas
Banjica
29-135m2 1250-1550 €/m2

Novogradnja sa najlepšim pogledom na...
Zlatibor
30-65m2 1.300/m2 €

Pulsonline

Nakon veze sa Strugarom Milica Todorović se prepolovila, pevačica izgleda nikad bolje: A evo ko joj sada pravi društvo! (FOTO)

POLUNAGI, MOKRI I VRELI:Bojana i Mirko razmenjuju nežnosti na bazenu!

SKROMNA, i pored Darkovog bogatstva: Evo KOLIKO KOŠTA AUTFIT koji je Marina

Evo sa KOLIKO STOTINA EVRA je Darko OKITIO HARMONIKAŠA u

Aleksandra Subotić se SKINULA U KUPAĆI u 7.mesecu trudnoće! FOTO

MAJKA Nataše Bekvalac PONOVO IZDOMINIRALA!

Sport

FILMSKA ŽIVOTNA PRIČA JUNAKA VOJVODINE Juče je podigao trofej, a ugovor sa Vošom POTPISAO U ZATVORU!

ŠPANIJA JE NA OVO ČEKALA OD 1939. godine! O ovom momku se priča, zovu ga "novi Mesi", ali ZAPAMTITE OVO IME: Luka Romero!

"NOLE, MAČKO, NE IZVINJAVAJ SE MIŠEVIMA!" Nemanja Matić brutalno odgovorio Đokovićevim kritičarima

"OVO ŠTO SMO URADILI NOVAKU JE NACIONALNA SRAMOTA!" Status jednog Hrvata se masovno DELI na mrežama: Hteo je da pomogne, a postao je neprijatelj

INFO NAJNOVIJE | SPORT NAJNOVIJE

21:30 ZOMBI CRV Najopasniji parazit u prirodi: Uđe u MOZAK ŽIVOTINJE i natera je da IZVRŠI SAMOUBISTVO

16:50 Zelenović o poništavanju izbora u Šapcu: SNS ima pravo žalbe, 42 prigovora na rad biračkih odbora

16:48 Ispovest porodilje: Muž je video našu bebu i viknuo "O, BOŽE, ŠTA JOJ JE SA LICEM" i tako se rodila moja Ana

Sve najnovije vesti »

TRAGIČAN KRAJ POTRAGE Slađan je bez traga nestao u petak, njegovo telo uočeno u kanjonu reke Đetinje

Slađan Prijović (24) iz Priboja koji je nestao u petak popodne pronađen je juče

136 · Hronika · 11:35

(UZNEMIRUJUĆI VIDEO) STRAVIČNA SMRT NA PETLOVOM BRDU Tinejdžer prelazio ulicu na pešačkom prelazu kada je na njega iznenada NALETEO KOMBI

1 · 1 · Hronika · 12:04

SRBI PALI U ŠPANIJI Policija raskrinkala kriminalnu grupu od 26 članova koja je preprodavala drogu vrednu

Hronika · 15:51

UHAPŠEN MONSTRUM IZ SREMSKIH KARLOVACA Osumnjičeni (20) za silovanje devetogodišnjeg dečaka na

23 · Hronika · 10:17

ALIBEG PONOVO RANJEN Na vođu navijača ispaljeno nekoliko hitaca, hitno prebačen u Urgentni centar

Nenad Alajbegović zvani Alibeg (40) ranjen je sinoć u Ulici Narodnih heroja na

525 · Hronika · 09:37

PRVA ŽRTVA STRAVIČNIH POPLAVA? Spasioci koji su tragali za nestalim bračnim parom u Studenici pronašli telo u vodi kraj drveta

Pripadnici VTJ i policije su tokom potrage za bračnim parom Bogojević u

21 · Hronika · 12:02

"MOŽDA SAM JOŠ NEKOGA UBIO" Ikonopisac ubio ženu sa 26 uboda nožem, a sada za sve krivi OCA, "TEŠKO DETINJSTVO" I BIVŠEG PARTNERA

Otac me prebijao i za najmanju sitnicu, njegov prijatelj silovao kada sam imao

1 · 1 · Hronika · 10:02

DVA SATA SE BORILI ZA ŽIVOT Nerazdvojni prijatelji zakucali se skuterom u automobil i ZAJEDNO OTIŠLI U SMRT

U saobraćajnoj nezgodi koja se dogodila juče na raskrsnici ulica Crvene

25 · Hronika · 21:59

NEREDI U BUDVI Privedeno 17 ljudi, policija baca suzavac, čuju se DETONACIJE I SIRENE (VIDEO)

Policija je u Budvi danas popodne upotrebila suzavac, nakon što je građanima

Hronika · 19:34

DEVETOGODIŠNJAK SILOVAN NA ŽURKI Roditeljima bilo čudno što dugo spava, a onda su saznali UŽAS, otac: "Zbunjeni smo i zatečeni"

Novosadska policija i dalje intenzivno radi na rasvetljavanju gnusnog zločina

3 · 446 · Hronika · 20:10

"DEČAK NIJE PRVI PUT NAPASTVOVAN" Igor Jurić otkrio nove JEZIVE DETALJE o silovanju devetogodišnjaka u

2 · 469 · Hronika · 21:27

TRAŽE 18 MESECI ZA ČEDOMORKU IZ BRUSA Tek rođenu bebu u PVC kesi odnela na deponiju i BACILA, dete

Hronika · 15:23

DETALJI UŽASA NA PETLOVOM BRDU Zločinu prethodila svađa, policiju pozvao sin (14) koji je gledao kako OČUH UBADA NJEGOVU MAJKU U SRCE

1 · 203 · Hronika · 08:55

UMALO NASTRADALI NA PUTU DO POSLA 18 povređenih u okolini Rume, svi pacijenti u stabilnom stanju

U saobraćajnoj nesreći koja se dogodila danas oko podneva na putu između

101 · Hronika · 15:17

NE PROPUSTITE

Najčitanije

STRAVIČAN SNIMAK sudara ispred Vlade Srbije u kom je u trenu poginula CELA PORODICA

NOVE MERE KRIZNOG ŠTABA STUPAJU NA SNAGU DANAS! Maske obavezne u prevozu, bez nje NEĆETE MOĆI DA UĐETE U AUTOBUS, ovo je preporuka za zatvorene prostore

U "BMW-U SMRTI" NESTALA SKORO CELA PORODICA Došli iz Arilja u Beograd da odvezu dvogodišnjeg sina na operaciju, pa nastradali

Najbolji video

GOSTI NEMO POSMATRALI Večerao je sa devojkom u grčkom restoranu, a kada je konobarica shvatila šta se dešava BRZO JE POZVALA POMOĆ (VIDEO)

Ringier Axel Springer

Ringier Axel Springer d.o.o. vodeća je izdavačka kuća na teritoriji Srbije u čijem portfoliu se nalaze brojna visokotiražna štampana izdanja „Blic", „Blic žena", „Puls", „NIN" i „Auto Bild".

Kompanija je osnovana 1996. godine. Od 2010. godine Ringier Axel Springer Srbija postaje deo novoosnovane medijske grupacije Ringier Axel Springer Media AG, koja takodje posluje u Poljskoj, Slovačkoj, Mađarskoj, Estoniji, Letoniji i Litvaniji.

Telefon +381 11 333 4 555
Faks +381 11 333 4 556

email: redakcija@blic.rs
adresa: Kosovska 10, Beograd

1996 - 2020 © - Ringier Axel Springer d.o.o.