BV QUARTET
PARK DISTRICT
NOVI STANOVI
JEDNA ZGRADA,
ČETIRI ŽIVOTNA STILA

TOP PREPORUKE

"Zvezda Granda" prvi put POKAZALA SUPRUGA KOJI JE IZ TURSKE: Pevačica sa njim ima ćerku, a evo

"Ne vređaš me, nego SMARAŠ!": CECA SE OGLASILA SA KIPRA!

URNISAO GA: Evo kako izgleda Tomović nakon što ga je Miki NAPUCAO! (FOTO)

BLIC > VESTI > HRONIKA

KRVAVO JUTRO NA NOVOM BEOGRADU Upucao ženu tri puta ilegalnim pištoljem jer je htela da se razvede

Bojana Bogosav , Marija Antonijević · 19.12.2017. 08:14 · Za ovu vest ne postoje komentari. Like 0 Share Твиту

Direktorka Predškolske ustanove „Surčin" Tamara Rodić (37) teško je povređena kada je u nju pucao suprug Duško Rodić (37) juče oko osam sati ujutru na Novom Beogradu. Rodić je u suprugu upucao u stomak nakon kraće svađe na uglu ulica Jurija Gagarina i Dušana Vukasovića, a zatim je sebi pucao u glavu.

ADVERTISING

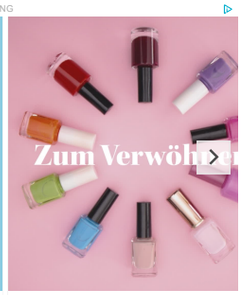

Der Zehner Gutschein
Jetzt kaufen
Der Zehner - Sponsored

Passt für jeden Anlass
Jetzt ka
Der Zehner - Sponsored

Slobodno vreme

FILM NAKON KOJEG SE UMIRE
Posle snimanja holivudskog spektakla čak 92 osobe dobile RAK, među njima i glavne zvezde

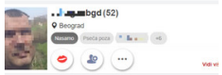

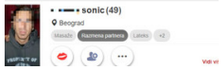

UDRI I BEŽI: Pojavila se TAJNA MREŽA za susrete bez obaveza u Srbiji - i perverzno je precizna

"UDAJ SE AKO SI LUDA" Mladi bračni par se fotografisao za svadbeni album, a onda je usledio ŠOK (VIDEO)

Ads by Teads

Kako „Blic“ saznaje, ova drama odigrala se ispred zgrade u kojoj su živeli, kada su supružnici krenuli na posao, a po Tamaru su došli kolega i koleginica službenim autom iz vrtića u Surčinu.

- Njih dvoje su stajali ispred zgrade i čekali da kolege dođu po Tamaru. Prepirali su se nešto na ulici, a kada su njene kolege stigle, Tamara je ušla u kola i sela na suvozačevo mesto. Nije stigla da zatvori vrata, a suprug joj je prišao i upucao je tri puta u stomak i u nogu - priča izvor „Blica“.

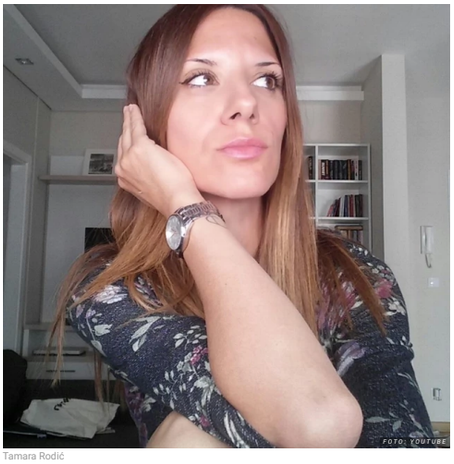

Tamara Rodić

Nekoliko sekundi kasnije Duško je iz istog pištolja pucao sebi u glavu.

Motiv ovog krvavog pira i dalje je nepoznat, a policija je juče saslušala Tamarine kolege koje su bile u kolima kada je Duško zapucao.

Kako nezvanično saznajemo, u ovoj porodici do sada nije bilo prijava za nasilje, a pištolj iz kog je pomahnitali suprug pucao je bio držan ilegalno, bez dozvole.

PROČITAJTE I...

DETALJI DRAME NA NOVOM BEOGRADU Muž upucao direktorku predškolske ustanove, svedoci čuli pucnje i kako viče: "UPOMOĆ!"

Komšije, kako su kazali za „Blic“, iz stana Rodića nikada nisu čuli buku.

- Viđam ih kada kreću na posao. Tamara je uvek sređena i nasmejana i skoro uvek sa sobom vodi njihovu ćerkicu (8). Šokirana sam - kazala je vidno potresena komšinica ovo dvoje supružnika koja je želela da ostane anonimna.

Međutim, poznanici kažu da su Tamara i Duško, koji inače važi za imućnijeg čoveka, bili pred razvodom braka.

- Ona je htela da ga ostavi i to već duže vreme. Nisu još pokrenuli parnicu, ali on to nije mogao da prihvati, nije hteo da je pusti - priča poznanica za „Blic“ koja je želela da ostane anonimna.

U predškolskoj ustanovi u kojoj je ranjena žena bila direktorka juče se sve odvijalo u normalnom redu, a kako su kazale vaspitačice koje su radile sa Tamarom, znaju šta se dogodilo, ali nisu želele da daju nikakve informacije. Sekretar Predškolske ustanove takođe nije hteo da daje nikakve informacije o tragediji, jer, kako kaže, sve je saznao iz novina.

Za ovu vest ne postoje komentari.

PORODIČNO NASILJE

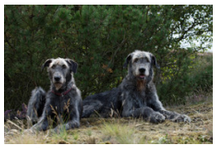
OVA ŽENA JE VOĐA ČOPORA Živi u kući sa 10 najvećih pasa na svetu "Ljudi nas čudno gledaju kada idemo ulicom"

Žena

Devojke danas ne znaju šta je ovo, a u Jugoslaviji je bio HIT: "Ne možeš da ga skineš ni VIMOM, ni TRULEKS KRPOM"

Video tuče TRI PENZIONERKE na Savskom mostu koji ljudi gledaju u neverici: "Kad su uništile torbe od udaranja prešle su na DŽIJU-

"Nikad, ali nikad nije trebalo da radiš ništa sa USNAMA": Ana Nikolić objavila fotku IZ MLADOSTI i ljudi su primetili šta je sve

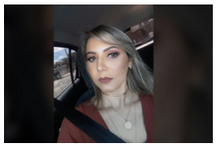
Posle operacije i moždanog udara bila je u komi mesecima: Za to vreme muž ju je prevario sa NJENOM MAJKOM, a onda priča

PREPORUKA ZA VAS: by Aklamator

Za ovu vest ne postoje komentari.

Komentari su POTPUNO ANONIMNI, a registracija nije potrebna.

Ostavite komentar

Video

Video tuče TRI PENZIONERKE na Savskom mostu koji ljudi gledaju u neverici: "Kad su uništile torbe od udaranja prešle su na DŽIJU-DŽICU"

Jezivo proročanstvo Baba Vange za 2020: Atentat na Putina i razaranje Evrope (VIDEO)

LJUBAVNIK OVE ŽENE počeo je da beži preko terase SAMO U GAĆAMA, a kad vidite ŠTA JE URADIO RAZJARENI MUŽ ostaćete u NEVERICI (VIDEO)

PREPORUKA ZA VAS:

by Aklamator

MIKI DISKVALIFIKOVAN, a Miljana Kulić šćepala Frana: Skandalčina neviđenih

ABA LIGA: Iznenađenje već na startu, Borac uzeo skalp Partizanu (VIDEO)

ALEKSANDAR VUČIĆ DANAS SA PREDSTAVNICIMA NACIONALNOG KONVENTA:

NOVA PROCEDURA U BEOGRADU OD 5. OKTOBRA! Ako se ne poštuju mere, slede

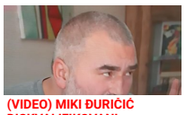

(VIDEO) MIKI ĐURIČIĆ DISKVALIFIKOVAN! Produkcija hitno reagovala

VRAĆA SE U ZADRUGU!? Nakon tuče sa Vladimirom Tomovićem, ipak POVRATAK -

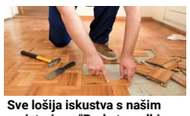

Sve lošija iskustva s našim majstorima: "Parketar odbio da pomeri kutiju s poda,

Nova slika Darka Lazića izaziva nevericu: Teško da pevač ima i 70 kilograma

MEDOJEVIĆ OPTUŽUJE BIVŠU VLAST CRNE GORE: Milo je od naše države

PREPORUKA ZA VAS:

by Aklamator

Dva igrača iz domaće lige i jedan iz španske dobili naknadne pozive

Živoslav se sa 67 godina vratio iz Švajcarske u Srbiju da bi ispunio dečački san!

Željko Samrdžić i Crevena jabuka zadovoljili svačiji ukus (VIDEO)

Čeka nas duga i oštra ZIMA? Meteorolog upozorio na ZNAK koji predskazuje nepovoljno

Uhapšen zbog ubistva biznismena u Novom Pazaru

PREDSEDNIK NAGORNO KARABAHA SE PRIKLJUČUJE BORBI NA PRVOJ LINIJI

Teška nesreća na Zrenjaninskom putu, ima poginulih, obustavljen

"Pljuvali su nas i govorili da nemamo pojma, ZAKLEO SAM SE DA NEĆU BITI

Lalatović pobesneo pa ga sudija poslao u svlačionicu! Vojvodina gubi, het -trik igrača

Web preporuke

"Postoje kazne za one koji se ne vakcinišu protiv gripa..."

METALAC ŠOKIRAO PARTIZAN PRED KRAJ MEČA: Vidite kakvu su golčinu postigli SA IGRAČEM MANJE! (VIDEO)

PREOKRET "MOŽE SE PROMENITI JEDINO AKO..." Nadežda od produkcije HITNO traži RAZGOVOR s Tomom

Crna Gora prva u Evropi po broju zaraženih, a procenjuje se da ih ima tri puta više nego zvanično...

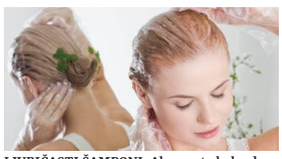

LJUBIČASTI ŠAMPONI: Ako znate kako da ih koristite, ovo je savršen način da tonirate vašu plavu kosu

KRAH FAVORITA NA ROLAN GAROSU: Još jedno veliko IZNENAĐENJE u Parizu - Đoković čist put do finala!

Tata je postavio kameru u dečju spavaću sobu - ostao je u NEVERICI kada je video snimak! (VIDEO)

Ovih sedam namirnica nikako ne bi trebalo da podgrevate

Društvene mreže već bruje posle ovog poteza (VIDEO)

„BRANKOVI DANI" U DONJOJ MUTNICI: Skromno sećanje na

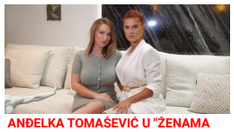

ANĐELKA TOMAŠEVIĆ U "ŽENAMA BEZ TAJNI"! Sve o bliskom susretu sa Trampom i Ronaldinjom!

Teška klanica! Na karabaško bojište stigli prekaljeni

Dva igrača iz domaće lige i jedan iz španske dobili naknadne pozive

Najčitanije SADA

1. (VIDEO) JEZIV SNIMAK SKANDALOZNE TUČE POSLE KOJE JE MIKI DISKVALIFIKOVAN
2. PODLIVI NA LICU Pogledajte kako izgleda Vladimir Tomović nakon što ga je Miki
3. Ceca Ražnatović OSLOBOĐENA OPTUŽBI SUDA po krivičnoj prijavi Jelene
4. "JEDVA ČEKAM DA TE ZAGRLIM KADA SE OPET BUDEMO SRELI" Uz pesmu i emotivne
5. MIKI ĐURIČIĆ DISKVALIFIKOVAN IZ ZADRUGE Udarao Vladimira Tomovića,

NEKRETNINE.RS
JEDINI PUT DO VAŠEG NOVOG STANA

Moderni stanovi za vas
Banjica
29-135m2

Novogradnja sa najlepšim pogledom na...
Zlatibor
30-65m2 1.300/m2 €

Banjička Oaza-direktna prodaja
Beograd Banjica
27-90m2 1480-1730 €

ZELENA AVENIJA - stambeno-poslovni...
Zemun
39 - 138m2 1 850 - 2 200 €/m²

Pulsonline

Nataša Radan je nekada IZGLEDALA OVAKO!

IVA GRGURIĆ POSTALA VODITELJKA: OVAKO obučena se pojavila u emisiji, svi zabezeknuto

POTPUNA TRANSFORMACIJA: Iva Štrljić promenila izgled do neprepoznatljivosti,

Anastasija Ražnatović objavila snimak sa dečkom: Đorđe jednim gestom ODUŠEVIO

KENAN JE POSTAO POZNAT preko ŽENE OD SULTANA, a malo ko zna za njegovu

PRED SAM POROĐAJ Aleksandra Subotić završila u bolnici, evo šta je razlog! (FOTO)

SPAS U POSLEDNJI ČAS! Ne dozvolite da vam se pred izlazak desi peh koji može da vam pokvari veče!

Preporučuje ContentExchange

Povezane vesti

1007

HAPŠENJE U BORU Muškarac priveden zbog porodičnog nasilja, više puta udario suprugu

TRAGEDIJA KOD ODŽAKA Muškarac hicem iz pištolja usmrtio bivšu suprugu

OD RASPRAVE DO NASILJA Uhapšen Vranjanac koji je nakon svađe NAPAO SUPRUGU

PORODIČNO NASILJE U VELIKOM GRADIŠTU Pijan krvnički pretukao majku, nasrnuo na

Hronika - Najčitanije

"JEDVA ČEKAM DA TE ZAGRLIM KADA SE OPET BUDEMO SRELI" Uz pesmu i emotivne reči supruga i kolega

8 · Hronika · 13:32

"SIN NIKADA NIJE IZLAZIO IZ STANA, PAR PUTA SAMO DO RASKRSNICE" Meštani Glogonjskog rita otkrili

19 · Hronika · 20:59

TUGA Majka i sin iz Bajine Bašte preminuli za manje od sat vremena, jedna stvar će ZAUVEK OSTATI MISTERIJA

Majka i sin iz Bajine Bašte koji su juče ujutro pronađeni u svom stanu u Ulici

657 · Hronika · 17:31

HOROR U BEOGRADSKOM NASELJU Policija pronašla mrtvog čoveka u stanu, sumnja se da je SIN JEO TELO OCA

Beogradska policija našla je juče telo muškarca u stanu u naselju Glogonjski

Hronika · 12:31

NESREĆA NA ZRENJANINSKOM PUTU Poginuo vozač kamiona, put blokiran

Na Zrenjaninskom putu, u blizini isključenja za auto-put, jutros nešto posle 9

41 · Hronika · 11:03

"ZAR NJEN ŽIVOT VREDI 120 SATI KORISNOG RADA?!" Porodica preminule policajke se žali na SRAMNU PRESUDU SINU NOVOSADSKOG BIZNISMENA

Hronika · 20:28

ČEONI SUDAR U CENTRU BEOGRADA Pijani muškarac izazvao udes, pa se svađao prilikom hapšenja

Dva vozila sudarila su se večeras u centru Beograda, a kako prenose

Hronika · 22:04

PRIVREDNIK S KOSOVA UBIJEN U VATRENOM OKRŠAJU S ČLANOM PORODICE Pucao na pašenoga, pa ga UBIO NJEGOV DRUG, otkriveni detalji zločina

2 · Hronika · 18:25

TRAGEDIJA NA JEZERU KOD ZRENJANINA Dva radnika ribnjaka u Neuzini krenuli da hrane ribu, ispali iz čamca i

Hronika · 19:45

STRADALA U SAOBRAĆAJNOJ NEZGODI Žena povređena na Zvezdari, preminula u Urgentnom centru

Hronika · 18:51

Ispovest žrtve BRUTALNOG NAPADA na Novom Beogradu: "ONESVESTIO me je zverskim udarcem. Polomljen mi je nos i imam hematome, a on je KAŽNJEN SAMO SA 15.000"

136 · Hronika · 10:34

OTKRIVEN MOTIV BIZARNE OTMICE Sa ljubavnikom mučila muškarca da prizna da je U VEZI SA NJENIM MUŽEM, a sve to zbog OVOGA

Slučaj iz okolini Jagodine, kada je Darija C. V. (40) iz Strižila otela 37-

78 · Hronika · 07:22

Sport

ZATO JE NOVAK "ŠAMPION IZ NARODA" Đoković bio van sebe zbog SUDIJE, a onda postupio LJUDSKI i raspametio planetu /VIDEO/

TUMBAKOVIĆ IZMENIO SPISAK ZA NORVEŠKU Naknado POZVAO TROJICU, tu su fudbaleri Zvezde i Partizana

BESNI NOVAK IZAZVAO PREKID OKRŠAJEM SA SUDIJOM Za razliku od US opena, sada je CEO SVET na strani Srbina i mnogi "pljuju" Rolan Garos /VIDEO/

KAKAV DAN U HUMSKOJ, NAVIJAČI U NEVERICI Nakon Obradovića i Jojića, stiglo NOVO BOMBASTIČNO pojačanje!

INFO NAJNOVIJE | SPORT NAJNOVIJE

23:00 HITLEROV PONOS NA DNU DUNAVA Nacisti su kod Prahova potopili 200 svojih brodova, a mnogi njihovi vojnici imali su ZASTRAŠUJUĆU smrt

22:57 PROSTITUCIJA, DROGA, PLJAČKE I PREVARE Ovi pevači, starlete i rijaliti zvezde su postali pravi estradni prestupnici i nižu SKANDAL ZA...

22:52 BIVŠA DEVOJKA VLADIMIRA TOMOVIĆA ULAZI U ZADRUGU 4 Stigla u beloj haljini sa DUBOKIM DEKOLTEOM, neće mu biti dobro

Sve najnovije vesti »

IZGORELO NA HILJADE ŽIVOTINJA U požaru u "Slanom Kopovu" uništena TREĆINA REZERVATA PRIRODE, vatra progutala više od 300 hektara zemlje

· 831 · Hronika · 17:16

RADNIK OBEZBEĐENJA NOKAUTIRAO ŽENU Snimak brutalnog napada na Novom Beogradu šokirao Srbiju (UZNEMIRIJUĆI VIDEO)

U napadu koji se prošle nedelje dogodio ispred jednog trgovinskog lanca

· 272 · Hronika · 19:11

UŽAS U BUDVI Pronađeno telo Kragujevčanke, priveden njen DEČKO

Policija je jutros u 6.35 časova u naselju Podličak u Pržnom u Budvi pronašla

· 347 · Hronika · 11:35

SRBIN ŽRTVA POMAHNITALE DEVOJKE U AUSTRALIJI Pretukla ga, ukrala mu auto, pa ga njime PREGAZILA: "Mislio sam da ću da umrem..."

· Hronika · 11:53

"SADA SMO PRVI PUT ČULI NEKE STVARI... NISAM MOGAO TO DA SLUŠAM" Prvo svedočenje žrtve Malčanskog

· 136 · Hronika · 14:51

UŽAS KOD NIŠA "Dovela sam sina (6) iz Švajcarske da vidi Srbiju, a rođak (16) ga je SILOVAO U ŠTALI"

· 87 · Hronika · 22:58

Dva hrvata uhapšena u Beogradu zbog VELIKE PREVARE: Preko privrednog društva tražili žrtve, slali im čak UPLATNICE

Pripadnici Ministarstva unutrašnjih poslova Srbije, Odeljenja za suzbijanje

· 7 · Hronika · 13:57

Završio u zatvoru jer je vozio sa 4,48 PROMILA ALKOHOLA u krvi, ali je zaustavljen iz SASVIM DRUGOG RAZLOGA

Lapovčanin A. Đ. (56) koji je automobilom "opel korsa" upravljao sa 4,48

· Hronika · 20:30

NE PROPUSTITE

Najčitanije

UNIŠTEN MU JE GLAS Pevaču hitno zakazana operacija

Napravio plantažu kao u Švajcarskoj

Viner Štediše: Rast u životnom osiguranju veći od 30 odsto

Najbolji video

Evo zašto je RAK toliko TEŠKO IZLEČIV

Ringier Axel Springer

Ringier Axel Springer d.o.o. vodeća je izdavačka kuća na teritoriji Srbije u čijem portfoliu se nalaze brojna visokotiražna štampana izdanja „Blic", „Blic žena", „Puls", „NIN" i „Auto Bild".

Kompanija je osnovana 1996. godine. Od 2010. godine Ringier Axel Springer Srbija postaje deo novoosnovane medijske grupacije Ringier Axel Springer Media AG, koja takodje posluje u Poljskoj, Slovačkoj, Mađarskoj, Estoniji, Letoniji i Litvaniji.

Telefon +381 11 333 4 555
Faks +381 11 333 4 556

email: redakcija@blic.rs
adresa: Kosovska 10, Beograd

BLIC.RS

Zabava
Kultura
Slobodno vreme
Auto
IT
Riznica
Biznis

BLIC ŽENA

Porodica
Zdravlje
Recepti
Lepota
Moda
Bebe
Lifestyle
Puls poznatih
Astro
Saveti
Info

PULSONLINE

Puls poznatih
Aktuelno
Paparazzo
Lepota
Rijaliti
Muško ženski razgovori
Holivud
Na gajbi kod
Pitajte poznate
Scena

CLIP

Muzika
Zabava
Showbiz
Filmovi
Sport
Kuhinja
Moda i šminka
Vesti

NEKRETNINE

Prodaja
Izdavanje
Stanovi
Izdavanje stanova
Prodaja stanova
Poslovni prostor
Zemljišta
Apartmani
Novogradnja
Agencije i investitori
Magazin

MOJ AUTO

Polovni automobili
Motori
Delovi
Transport vozila
Mehanizacija
Ostalo
Auto placevi

Mobilna verzija sajta

Pratite nas:

Marketing Impressum Pravila i uslovi korišćenja Opozovi Consent

1996 - 2020 © - Ringier Axel Springer d.o.o.