Telegraf.rs
OGLAS

Za sve vozače ovog godišta sprema se VELIKA promena! Moraće na praktičnu i teorijsku

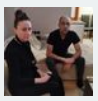
"Roditelji ubice i škola znali za sve, ali su to gurali pod tepih" Otac dečaka ubijenog u Niškoj

Orban je svestan da se EU sprema da mu zarije nož u leđa: "To je otvorena objava rata

Putinov propagandni kanal plasirao bizarnu vest: "Slonovi će umarširati u Nemačku"

Foto: Shutterstock

Vesti | Hronika | Jeziv snimak krađe u Kotežu: Pljačkaš ušao u prodavicu, držao radnike na nišanu, odneo sav pazar

Jeziv snimak krađe u Kotežu: Pljačkaš ušao u prodavicu, držao radnike na nišanu, odneo sav pazar

A. N. | 10/02/26 | 21:19 | Čitanje: oko 1 min.

0 0

Bezbednosne kamere zabeležile su drsku pljačku koja se dogodila pre nekoliko dana u marketu prehrane u beogradskom naselju Kotež, nezvanično saznaje Telegraf.

Na snimku, koji je došao u posed Telegrafa, se vidi maskirani i naoružani nepoznati izvršilac kako ulazi u objekat, uperuje pištolj u zaposlene i traži novac. Prestravljeni radnici postupili su po njegovim naredbama, nakon čega je razbojnik novac iz kase pokupio i stavio u džepove.

PREPORUČUJEMO

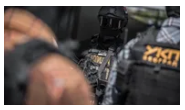
UKP I CARINA U ZAJEDNIČKOJ AKCIJI: "Pao" na Šidu zbog onoga što je sakrio u autobusu, vrednost je OGROMNA!

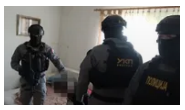
SNAJPER, MASKE I 8 KG KOKAINA: Velika akcija u Beogradu otkrila jeziv arsenal, da li je spremana likvidacija?

Ako želite da gledate video boljeg kvaliteta, molimo vas isključite bloker reklama (Ad Blocker)

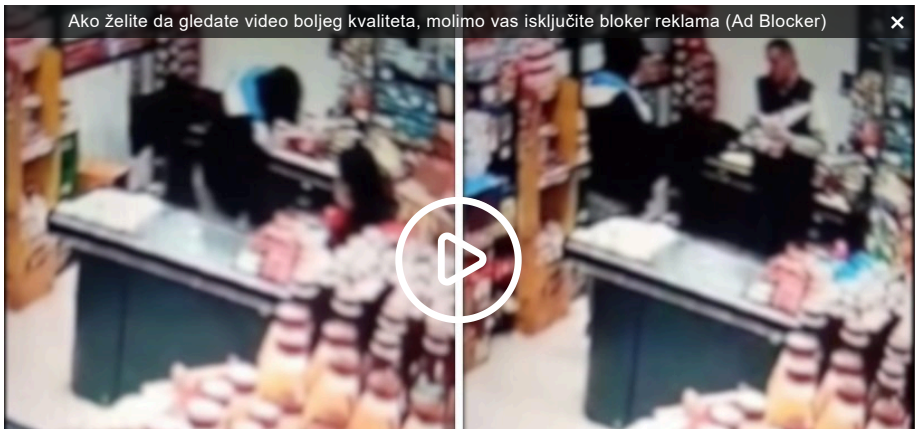

Telegraf.rs
OGLAS

NAJNOVIJE KOMENTARI

pre 1 min Nafta i zlato u porastu: Evropski berzanski indeksi beleže neujednačene rezultate ovog jutra
0 0

pre 4 min Vučić sa predsednikom Parlamenta Tanzanije o unapređenju političkog dijaloga
0 0

pre 4 min Macut: Značajna uloga Sektora za vanredne situacije u funkcionisanju države
0 0

pre 7 min Da li i građani menjaju stare navike? Ovo je novi talas ekološke odgovornosti
0 0

pre 7 min Srbin kojeg je UEFA kaznila na 10 godina, pa povukla optužbu citirao Lalatovića: "Opet ga tu primite..."
0 0

SVE NAJNOVIJE VESTI

€ EUR: 117.36 $ USD: 98.53

6°C Beograd

Najnovije Vesti

SRBIJA

Za sve vozače ovog godišta sprema se VELIKA promena! Moraće na praktičnu i teorijsku proveru ili gube dozvolu
0 0

"Roditelji ubice i škola znali za sve, ali su to gurali pod tepih" Otac dečaka ubijenog u Niškoj Banji otkrio
0 0

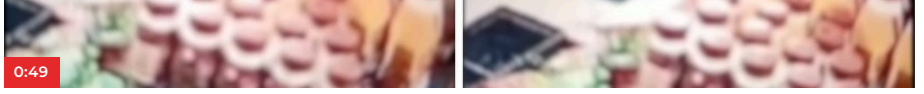

Za sada nije poznato da li je neko povređen tokom incidenta.

(Telegraf.rs)

VESTI U FOKUSU

Aleksandra Prijović u jeku drame javno se obratila Milici Todorović: Sve stalo u jednu reč

Milica Todorović napustila stan na Novom Beogradu: Prvi put viđena nakon porođaja, evo ko je uz nju

Ivanka Tramp bi da gradi hotele kod pravoslavnog hrama na Jadranu! Narod je zabrinut: "Ne znamo šta se dešava"

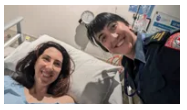
Živela sam zdravo, imala sam blage glavobolje povremeno, a onda sam dobila dijagnozu i izgubila sve

Pokolj u srednjoj školi: Ubijeno najmanje 9 ljudi, ranjeno na desetine

Ljudi sve češće stavljaju aluminijumsku foliju na kvake - razlog nije ono što mislite

VIDEO: Ovako izgleda unutrašnjost vile Radoja Zvicera

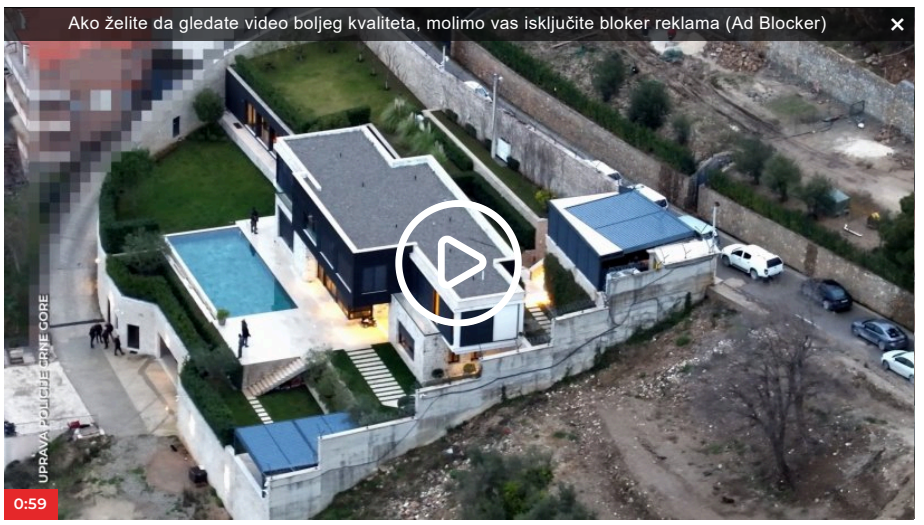

Podelite vest:

Pošaljite nam Vaše snimke, fotografije i priče na broj telefona +381 64 8939257 (WhatsApp / Viber / Telegram).

Telegraf.rs zadržava sva prava nad sadržajem. Za preuzimanje sadržaja pogledajte uputstva na stranici Uslovi korišćenja.

TEME

Kotež | Beograd | Pljačka | bezbednosne kamere | razbojnik | Incident

KOMENTARI

Do sada nije bilo komentara na ovu vest.
Budite prvi koji će ostaviti komentar.

0 POŠALJI KOMENTAR

PRIČE SA WEBA

Orban je svestan da se EU sprema da mu zarije nož u leđa: "To je otvorena objava rata Mađarskoj"

0 0

Putinov propagandni kanal plasirao bizarnu vest: "Slonovi će umarširati u Nemačku"

0 0

Uzgajivač krompira snimio Su-57 u Alžiru: Ruski stelt avioni stigli na sever Afrike

0 0

Najnovije Biznis

Da li i građani menjaju stare navike? Ovo je novi talas ekološke odgovornosti

0 0

Ovo je istina o OBEĆANIM ZEMLJAMA za Srbe: Ljudi se MASOVNO vraćaju - evo šta se dešava

0 0

Balkanci daju iznajmljuju kuću potpuno besplatno, ali ljudi su besni: "Morate imati više poštovanja..."

0 0

"Svetska banka je zainteresovana za širi program podrške gasnom sektoru Srbije"

0 0

Još samo 7 dana! Ovo je krajnji rok za uplatu prvog dela poreza na imovinu za 2026. godinu

0 0

TRAMP SE NAMERAČIO NA JOŠ JEDNU EVROPSKU TERITORIJU! Manja je od Grenlanda, a TIHI RAT je već počeo: Američke podmornice kruže oko nje, a žele je još dve velike sile

Oglasilo se Ministarstvo zdravlja o smrti devojčice (4) nakon operacije krajnika u Čačku

Psihološkinja Milana Rajić iznenada umrla u 35. godini, kolege se opraštaju: "Imali smo neverovatnu sreću da budemo deo njenog života"

(VIDEO) POKRALA VIŠE OD SEDAM MILIONA, NOVAC TROŠILA NA PUTOVANJA SA SESTROM
Ovako je uhapšena direktorka Ustanove za odrasle i starije u Leskovcu

NAJNOVIJE IZ RUBRIKE VESTI

SRBIJA

Za sve vozače ovog godišta sprema se VELIKA promena! Moraće na praktičnu i teorijsku proveru ili gube

0 0

HRONIKA

"Roditelji ubice i škola znali za sve, ali su to gurali pod tepih" Otac dečaka ubijenog u Niškoj Banji otkrio

0 0

SVET

Orban je svestan da se EU sprema da mu zarije nož u leđa: "To je otvorena objava rata Mađarskoj"

0 0

SVE VESTI IZ RUBRIKE VESTI