Telegraf.rs
OGLAS

Preciziran optužni predlog, odloženo suđenje Hrkalović i Milenkoviću

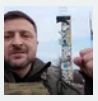
Zelenski dosledan, ponovo odbacio povlačenje trupa iz Donbasa u okviru

SKANDAL KOD SMEDEREVA: Zaustavljen kombi pun dece, vozaču pisano čak 11 kazni!

"Sve je izgorelo, nestalo je za jednu noć!" Porodica Mitrović u požaru izgubila sve:

Foto: Ustupljen snimak

Vesti | Hronika | Jeziv snimak krađe na Zvezdari: Pljačkaš ušao u kladionucu, držao radnicu na nišanu, odneo sav pa

Jeziv snimak krađe na Zvezdari: Pljačkaš ušao u kladionucu, držao radnicu na nišanu, odneo sav pazar

A. N. | 19/02/26 | 17:21 | Čitanje: oko 1 min.

5 0

Pre nekoliko dana na Zvezdari u jednoj kladionici izvršeno je razbojništvo kada je nepoznati maskirani izvršilac ušao u kladionicu, zatim je nišanio u radnicu, a potom je odneo sve iz kase, nezvanično saznaje Telegraf.

Kako se vidi na snimku koji je došao u posed Telegrafa, naoružani razbojnik je ušao u kladionicu, zatim je uperio pištolj u preplašenu radnicu, koja je potom upakovala sav novac iz kase.

PREPORUČUJEMO

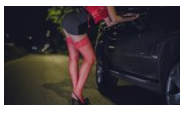
PAO LANAC PROSTITUCIJE U NIŠU! Kineskinja nudila usluge, Srbin sve organizovao preko interneta: ŠOK DETALJI!

MISTERIJA KOD JEZERA BARJE: Ušli u vikendicu i NESTALI BEZ TRAGA! Cela Srbija u strahu, spasioci na terenu!

Za sada nije poznato da li je neko povređen tokom incidenta.

(Telegraf.rs)

(Telegraf.rs)

Telegraf.rs
OGLAS

NAJNOVIJE KOMENTARI

pre 2 min
Zaboravite na francuski bob: Japanski bob je najšik frizura ove sezone i morate je isprobati
0 0

pre 6 min
Preciziran optužni predlog, odloženo suđenje Hrkalović i Milenkoviću
0 0

pre 13 min
Skinula kombinezon i pokazala grudnjak, a sada je najlepša na ZOI dobila i zvaničnu presudu MOK-a
1 0

pre 13 min
Umesto uspeha debakl: Amazon odustao od projekta za koji je verovao da će mu doneti milijarde
0 0

pre 14 min
Prodaje se fabrika čokolade u Srbiji: Cena kao jedna garaža u Beogradu
0 0

SVE NAJNOVIJE VESTI

€ EUR: 117.42 $ USD: 99.86

8°C Beograd

Najnovije Vesti

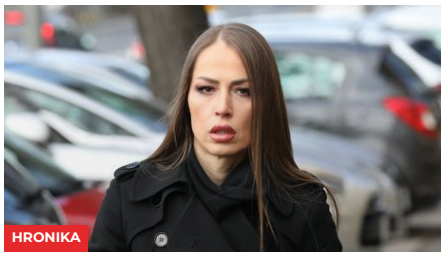
HRONIKA
Preciziran optužni predlog, odloženo suđenje Hrkalović i Milenkoviću
0 0

VESTI U FOKUSU

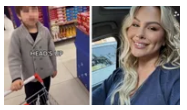

Dečak koji mrzi Srbiju sin pevačice sa Kosova? Ovo je pozadina stravičnog snimka koji je zapalio mreže

Nemačka podigla rampu: Odbijeno 18.000 radnika sa Zapadnog Balkana

Pronađen Renault 5 iz 1982. koji je prešao samo 12 km: Kupila ga, pa ga od straha zaključala

Milioni GLEDALI KAKO UMIRE najlepša plavuša, na sahrani nastao SKANDAL: Testamentom se osvetila "mužu"

Da li Radovan Karadžić dolazi na sahranu supruge Ljiljane? Evo šta kažu iz Haga

Ovo je cifra zbog koje je sin Snežane Đurišić krvnički pretučen! "Marko te pare duguje mesecima"

VIDEO: Radiša Mihajlović "Drnda"

Podelite vest:

Pošaljite nam Vaše snimke, fotografije i priče na broj telefona **+381 64 8939257** (WhatsApp / Viber / Telegram).

Telegraf.rs zadržava sva prava nad sadržajem. Za preuzimanje sadržaja pogledajte uputstva na stranici Uslovi korišćenja.

TEME

zvezdara | Razbojništvo | kladionica | Pištolj | Radnica | Naoružani razbojnik

KOMENTARI 5 POŠALJI KOMENTAR

PRIČE SA WEBA

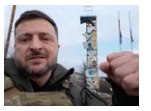

Zelenski dosledan, ponovo odbacio povlačenje trupa iz Donbasa u okviru pregovora s Rusijom

0 0

SKANDAL KOD SMEDEREVA: Zaustavljen kombi pun dece, vozaču pisano čak 11 kazni!

0 0

"Sve je izgorelo, nestalo je za jednu noć!" Porodica Mitrović u požaru izgubila sve: Ostala im je jedna nada

0 0

Deo Zagreba ostao bez struje: "Škola je u mraku, išli su po decu u učionice"

0 0

(FOTO, VIDEO) ŠOK U RANU ZORU! "Nije imao pojma šta se dešava": Opsadno stanje kod najvažnije vile u Evropi, bivši princ "pao" zbog Epstajna, TRESE se britanski dvor

(VIDEO) POZNATO STANJE DETETA KOJE JE PALO SA ŽIČARE NA JAHORINI Skijaši pokušavali da ga uhvate, a onda je svom snagom udarilo o tlo

RATNI BOMBARDERI U VAZDUHU, NIŠAN NAMEŠTEN! Više od 150 američkih aviona juri ka tački ključanja na Bliskom istoku: "Ovaj rat će biti VEĆI nego što iko misli"

(VIDEO, FOTO) "VEČITI VLADAR" GUBI TRON, DEŠAVA SE NEZAMISLIVO?! U srpski komšiluk stiže PAKLENO proleće: Ovo može da izazove potres u čitavom regionu

NAJNOVIJE IZ RUBRIKE VESTI

HRONIKA

Preciziran optužni predlog, odloženo suđenje Hrkalović i Milenkoviću

0 0

SVET

Zelenski dosledan, ponovo odbacio povlačenje trupa iz Donbasa u okviru pregovora s Rusijom

0 0

HUMANO

SKANDAL KOD SMEDEREVA: Zaustavljen kombi pun dece, vozaču pisano čak 11 kazni!

0 1

SVE VESTI IZ RUBRIKE VESTI

KOMENTARI

5 POŠALJI KOMENTAR

SORTIRANJE

Dini 19. februar 2026 | 17:26

Beograd kao Las Vegas, kladionice na svakom čošku!!!

ODGOVORITE ›

Nele993 19. februar 2026 | 17:27

Jel moguce da je lik u levom gornjem uglu onako lagan , smeje se nalaktio se, kao da se nista ne desava, sumnjivo je to malo...

ODGOVORITE ›

Ljilja 19. februar 2026 | 19:36

Pa sta

ODGOVORITE ›

SVI KOMENTARI ›