NAJNOVIJI VIDEO

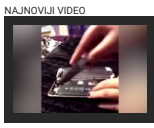
Ne pokušavajte ovo: Htela je da vidi šta ima u BATERIJI, ali je onda usledio ŠOK (VIDEO)

PUTINOVE SENKE Golim životom čuvaju Putina i njegov "KOFER SMRTI", a imaju i blanko nalog

Internetom kruže fotografije OGROMNIH SKELETA nalik ljudskim pronađeni širom sveta, a iza njih

JOŠ JEDAN NAPAD LAŽNIH POLICAJACA U "audiju" sa blinkerima presretali i pljačkali po auto-putu, uz pretnju puškom OTELI 10.000 EVRA

Blic · 27.12.2020. 09:29 · Komentara (42)

FOTO: ILUSTRACIJA, ZLATKO ČONKAŠ / RAS SRBIJA

KLIKNITE I SLUŠAJTE VEST

Jutros u ranim jutarnjim časovim, na auto-putu Niš – Vranje drumski razbojnici su u "audiju" koristeći blinkere, zaustavili automobil nemačkih registracija.

Iz "audija" je tada izašao razbojnik obučen u uniformu sa automatskom puškom i baterijskom lampom i oteo im oko 10.000 evra, saznaje "Blic".

PROČITAJTE JOŠ...

> TRI JEZIVA ZLOČINA U SVRLJIŠKOM KRAJU Ko ubija samce iz ovih sela? Za četiri godine ubijena tri muškarca, motiv isti, a UBICE NEPOZNATE

> UŽAS U BORU Očuh iza rešetaka zbog sumnje da je obljubio DVE PASTORKE

> "NE ŽELIM DA ČUJEM ZA ŽENU I ĆERKU, UNUKU PRIHVATAM" Otac žene čija je tek rođena beba NAĐENA U KONTEJNERU ne može da poveruje šta se dogodilo

U automobilu nemačkih registracija su bila dva Albanca – jedan iz Albanije, a drugi iz Makedonije.

Komentara (42)

LAŽNI POLICAJCI AUTOPUT

Komentara (42)

Komentari su POTPUNO ANONIMNI, a registracija nije potrebna.

Ostavite komentar

Prikaži sve komentare

Video

PROGOVORILA O TRAGIČNOJ SMRTI Voditeljka "Dnevnika" pročitala vest DA JOJ SE UBIO PRIJATELJ i napustila studio u emisiji UŽIVO

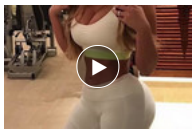
Anastasiju su uslikali uživo i SLIKA JE DA SE SMRZNEŠ

Ova žena DRHTI pred kritikama miliona ljudi i svaki put IZUVA IZ CIPELA- EVO DOKAZA

PREPORUKA ZA VAS: by Aklamator

Oglasio se i PSŽ, evo šta će biti sa Tomasom Tuhelom!

Sava je beskućnik od 7. godine: Ima samo jednu želju, a nije u pitanju kuća.

Tramp objavio video kampanju, već počeo da se sprema za izbore

Četke za kosu su LEGLO PRLJAVŠTINE - Frizeri otkrivaju kako ih pravilno

"Neverovatno šta Jokić sve može, nezaustavljiv je": Marej hvalio Nikolu

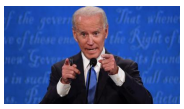

BAJDEN NIJE ZADOVOLJAN: Pojavili se prvi problemi, deo

Više sa Weba

Šta se dešavalo na sednici Kriznog štaba i kako je postignut sporazum: Traženo radno vreme do 17

Kako je pala velika kriminalna grupa, svi detalji hapšenja: Iza rešetaka i pripadnik Vojske Srbije

Predrag Marić ima koronu: Dugogodišnjem načelniku Sektora za vanredne situacije

Potresno pismo porodice nestalog Milana (34): Nema ga već 8 dana, osećamo nemoć, ne vidimo

PREPORUKA ZA VAS:

by Aklamator

Deset KATASTROFA koje su pogodile planetu u 2020. godini, a nisu

"Izgledam kao nakaza!" Homoseksualca pogodili Molotovljevim koktelom,

Kolač sa jabukama i orahom, starinska poslastica, koje sve

IZA REŠETAKA I PRIPADNIK VOJSKE SRBIJE: Detalji

Snažan vetar urnisao Beograd, velika opasnost za građane!

Marija Kulić komentarima uništila Marinkovićevu pa svima otkrila njen plan (FOTO/VIDEO)O

Novi zemljotres pogodio Hrvatsku!

WEB PREPORUKE

OVO JE SUPRUGA LJUBOMIRA BANDOVIĆA Venčali su se pre 16 godina, a evo kako ona izgleda i čime se bavi! "Dete je i dalje naša najveća želja"

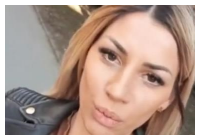

PRIČA SE DA JE MUŽ VARA I DA JE DOBILA OTKAZ Naša voditeljka prvi put pokazala gde živi, stan je čista raskoš, sve šljašti

"VILICA MI JE PALA NA POD" Dao je beskućniku dolar i pogledao ga, nije mogao da progovori od šoka: Život im nikad više NIJE BIO ISTI

Misterija koju niko nije otkrio: Voz je ušao u tunel i NESTAO, a onda se na drugom kraju sveta desilo nešto NEOBJAŠNJIVO

Srpsko selo je nekad bilo JEDINO UCRTANO NA MAPI SVETA: Oko njega su se otimale velike sile, a imalo je VIŠE STANOVNIKA OD LONDONA

Pevačica zbog udaje za Srbina i preseljenja u Beograd dobijala UZNEMIRUJUĆE PORUKE: "Užasno sam se bojala"

Hronika - Najčitanije

KRVAVOM OBRAČUNU PRETHODILA TUČA Otkrivamo kako je došlo do sukoba tinejdžera u Gadžinom Hanu,

Hronika · 10:44

NEVEROVATAN PREOKRET PLJAČKE NA ČUKARICI Lopovi uzalud ukrali tri i po miliona, novčanice iz marketa su

Hronika · 21:53

SRBI I CRNOGORCI ŠVERCOVALI KOKAIN? Droga iz Ekvadora pronađena u TOVARU BANANA u Grčkoj, sumnja se da je ovo bila "TEST-MISIJA" krijumčara

Hronika · 06:10

Slobodno vreme

Internetom kruže fotografije OGROMNIH SKELETA nalik ljudskim pronađeni širom sveta, a iza njih se krije jedna

MRAČNA TAJNA U SRCU PUSTINJE Saudijski princ pravi GRAD BUDUĆNOSTI i surovih zakona, a za to je spreman i da

Ovo su 8 NEOČEKIVANIH predviđanja Bila Gejtsa za 2021. godinu (VIDEO)

Srpsko selo je nekad bilo JEDINO UCRTANO NA MAPI SVETA: Oko njega su se otimale velike sile, a imalo je VIŠE STANOVNIKA OD

Žena

Trikovi iskusnih žena: Kako pronaći NAJBOLJE POPUSTE, šoping obaviti brzo i zašto je 100x pametnije da ove, ali i svake druge

Mera koju su svi preporučivali na početku pandemije je POTPUNO NEPOTREBNA: Mikrobiolog konačno objasnio DA LI SE

"Moj sin je od rođenja na POSEBNOM REŽIMU ISHRANE i zbog njega NIKAD NIJE POPIO ANTIBIOTIK": Glumica tvrdi da je

PSI GA RASTRGLI JER JE BRANIO MAČKU Vlasnica dva staforda koji su UBILI KOMŠIJU osuđena na 2 godine zatvora

Igora Maksimović (33) iz Petrovaradina osuđena je prvostepenom presudom

· Hronika · 10:11

"NA DNU KONTEJNERA BILE SU 4 KESE, PIPALA SAM I OSETIO SE TRZAJ..." Policajka iz Obrenovca koja je IZVADILA BEBU IZ KONTEJNERA kaže da je PLAKALA tokom akcije

· Hronika · 10:27

TRAGEDIJA NA NOVOM BEOGRADU Vozač poginuo kada je automobilom udario u dva konja na putu

U saobraćajnoj nesreći u Beogradu, oko 22 časa, poginula je jedna osoba.

· 152 · Hronika · 00:43

"ĆERKA JE U ŠOKU, STALNO PLAČE" Majka devojke ubijenog Nemanje koja je povređena u tuči, ispričala da je izbodeni mladić kobne noći DOŠAO SA POVREDAMA U NJIHOVU KUĆU

· Hronika · 18:08

SRBIJA STREPI NAD SUDBINAMA DVOJE MLADIH Milan i Marija su nestali bez traga pod nejasnim okolnostima, porodice MOLE ZA POMOĆ

Marija Kepić i Milan Ilić su dvoje mladih ljudi iz različitih delova Srbije, čije

· Hronika · 18:19

SPEKTAKULARNA AKCIJA POLICIJE: Dramatično hapšenje na auto-putu, pao i pripadnik Vojske Srbije,

· Hronika · 23:45

"PRIČAO JE DA NE BI RAZMIŠLJAO, SAMO BI SKOČIO..." Mislili su da je Veljko skočio u vodu da

· Hronika · 10:16

OTIŠLI DA ISCEPAJU DRVA, PA SE POSVAĐALI Otkriveni detalji nezapamćenog zločina u Slatini, SIN OCA UBIO SEKIROM

Dejan Ivanović (45) iz Slatine kod Kruševca, sekirom je usmrtio svog oca

· Hronika · 20:30

DETALJI STRAVIČNE NESREĆE KOD BUJANOVCA Dva dečaka poginula, 4 povređena, svi starosti od 12 do 17 GODINA

U teškoj saobraćajnoj nesreći koja se u petak uveče oko 22 časa dogodila na

· Hronika · 14:47

Majka svirepo izbodenog tinejdžera: "Neka žena me je zvala i rekla da hitno dođem u prodavnicu, ja tamo, a moj Nemanja LEŽI NA PUTU SAV U KRVI"

· 5568 · Hronika · 16:14

NOVOROĐENČE BACILA U POLJSKI TOALET Novi detalji užasa kod Kikinde, porodica odmah reagovala

Mlada žena Danijela B. (28) danas se porodila kod kuće u Mokrinu kod

· Hronika · 17:01

STRAVIČAN ZLOČIN KOD KRUŠEVCA Sin oca iskasapio sekirom, starac izdahnuo na licu mesta!

U selu Slatina kod Kruševca, u dvorištu porodične kuće došlo je do krvavog

· Hronika · 11:29

TRAGIČAN KRAJ POTRAGE Ribolovac video Dušanovo (60) telo kako pluta po Dunavu

Telo Dušana Jovanovića (60) iz Bačke Palanke, koji je nestao u utorak,

· Hronika · 17:07

"UPERIO JE PIŠTOLJ U MENE I POKUŠAO DA REPETIRA" Policajac opisao dramatične trenutke potere za osuđivanim

· Hronika · 22:57

IDENTIFIKOVANI PLJAČKAŠI SA ČUKARICE Jedan razbojnik UHAPŠEN, za drugim se traga

Pripadnici ministarstva unutrašnjih poslova

· Hronika · 23:22

KRVAVI OBRAČUN U SURČINU Osumnjičeni za ubadanje NOŽEM uhapšen na Novom Beogradu

Pripadnici Ministarstva unutrašnjih poslova u Beogradu brzim i efikasnim

Postoji jedan SIGNAL koji može da vam ukaže na to DA STE PRELEŽALI KORONU ili da imate DUGI KOVID, a da to i NE ZNATE

PREPORUKA ZA VAS: by Aklamator

HELIKOPTERI VOJSKE SRBIJE U VAZDUHU: Oglasilo se Ministarstvo odbrane, evo šta je u pitanju

Blogerka podelila 12 SAVETA za SREĆAN BRAK: Dopustite im da

Veliko slavlje u porodici Aleksandre Prijović, čestitke stižu sa svih strana (FOTO/VIDEO)

RADILI ZA ISLAMSKU DRŽAVU? Panika u Severnoj Makedoniji,

Koluvija sve otkrio: Meta je bio Aleksandar Vučić, ponuđen mi je

Najčitanije SADA

1. KRVAVOM OBRAČUNU PRETHODILA TUČA Otkrivamo kako je došlo do sukoba
2. NEVEROVATAN PREOKRET PLJAČKE NA ČUKARICI Lopovi uzalud ukrali tri i po
3. ESTRADI OTKAZANI NOVOGODIŠNJI NASTUPI Sve bilo rasprodato, a evo kako
4. ANA KORAĆ OTVORILA VRATA SVOG DOMA Sama je sredila svaki kutak! "Volim SVE DA
5. Internetom kruže fotografije OGROMNIH SKELETA nalik ljudskim pronađeni širom sveta,

NEKRETNINE.RS
JEDINI PUT DO VAŠEG NOVOG STANA

Sunnyville Premium
Višnjička Banja
67m2 1190 €/m2

Novogradnja sa pogledom
Zlatibor
30-65m2 1300/m2 €

Atraktivan četvorosoban
Kragujevac
81m2 85000 eur

Zelena Avenija
Zemun
39-138m2 2200 €/m²

Kompleks Požeška
Banovo Brdo
28-132m2 2850 €/m2

Pulsonline

Miljana U ŠOKU! Njih ČETVORO napustilo BELU KUĆU! Veče puno iznenađenja!

Otac Ive Štrljić glumio je u seriji "Bolji život": Tada je bio veliki zavodnik, a evo kako

TUGA! Zadrugarki PREMINULA MAJKA, poruka kojom se oprostila TERA SUZE

'O čemu ti pričaš?!' Maja Marinković ODALA Janjuša!

Hronika · 00:00

DRAMA NA ČUKARICI Lopov ušao u prodavnicu, udario PIŠTOLJEM radnika obezbeđenja, pa oteo kasu i pobegao

U Beogradu je večeras oko 19 i 45 došlo do pljačke u prodavnici u blizini Ade,

Hronika · 20:12

Zadrugarke u šoku! Miljana Kulić ovo NIKAD NIJE u životu RADILA!

Zavirite u DOM Ane Korać!

Sport

NIKOLA JOKIĆ NIKAD NIJE BIO OVAKO DOBAR! Srbin postavio novi NESTVARNI REKORD KARIJERE, upisao novi tripl-dabl, a Denver je pregazio Hjuston! /VIDEO/

DVA SLOVENCA ISPRED HRVATA! Srba nema "ni od korova" kad Britanci biraju, a Lionel Mesi i Kristijano Ronaldo i ovde gledaju u leđa Poljaku!

IVANA ŠPANOVIĆ JE PRAVA BOMBA Još jednom je srušila internet svojim izvajanim telom jer TRENIRA U BIKINIJU na plaži /FOTO/

"NA STRANU TO ŠTO SMO BLISKI, ALI VIKTOR JE..." Janko Tipsarević PODRŽAO Troickog, a progovorio i o Krajinoviću: "Prijateljski smo se rastali, GREŠIO JE ON,

INFO NAJNOVIJE | SPORT NAJNOVIJE

10:50 KOLAPS ZBOG OLUJNOG JUGA Orkanski vetar podigao talase u Dalmaciji: Splitska riva POTOPLJENA, pomorski saobraćaj obustavljen (VIDEO)

10:50 KAKVA GENIJALNA IDEA Pogledajte kako su Deda Mrazovi PREKO KROVOVA stigli do bolesnih mališana u Tiršovoj

10:45 "ZNAŠ, MOGU DA NAPRAVIM SKANDAL, DA POLOMIM OVAJ STUDIO" Sloboda Mićalović nikad iskrenija, rekla sve što joj je na duši

Sve najnovije vesti »

NE PROPUSTITE

Najčitanije

"NAŠAO SAM CRNU KESU I KRVAVE STVARI" Vozač koji je našao bebu u kontejneru: Držao sam je na kolenima, probušio sam kesu da bi došla do kiseonika

SAZNAJEMO Krizni štab prelomio, ove mere VAŽE ZA VIKEND

"ČULI SMO VUKOVE I PRETRNULI OD STRAHA" Stefan za "Blic" o drami na Beljanici: Jedna greška ih je odvela u nepoznato, evo gde su bili 40 SATI

Najbolji video

Ovaj stan je bio ZAKLJUČAN 70 GODINA, a kada su ušli unutra, zatekli su neočekivano BLAGO (VIDEO)

Ringier Axel Springer

Ringier Axel Springer d.o.o. vodeća je izdavačka kuća na teritoriji Srbije u čijem portfoliu se nalaze brojna visokotiražna štampana izdanja „Blic", „Blic žena", „Puls", „NIN" i „Auto Bild".

Kompanija je osnovana 1996. godine. Od 2010. godine Ringier Axel Springer Srbija postaje deo novoosnovane medijske grupacije Ringier Axel Springer Media AG, koja takodje posluje u Poljskoj, Slovačkoj, Mađarskoj, Estoniji, Letoniji i Litvaniji.

Telefon +381 11 333 4 555
Faks +381 11 333 4 556

email: redakcija@blic.rs
adresa: Kosovska 10, Beograd

1996 - 2020 © - Ringier Axel Springer d.o.o.