TOP PREPORUKE

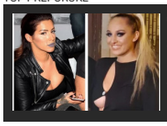
'TAKVE BLOKIRAM!' Seka Aleksić progovorila o Luni Đogani!

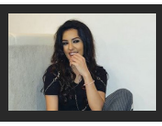
STIGLE LEPE VESTI za Tanju Savić: Ovakav razvoj situacije nije mogla ni da sanja...

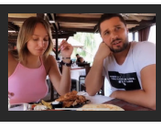
Luna i Marko se oglasili nakon priče da je Miljković napustio stan: "SVE SMO BLIŽI PROŠIRENJU

JEDNOG CILJAO, DRUGI RANJEN RIKOŠETOM Uhapšen Novosađanin koji je pucao u igraonici

M. Stanić · 20.08.2017. 10:50 · Za ovu vest ne postoje komentari. Like 0 Share Твитуј

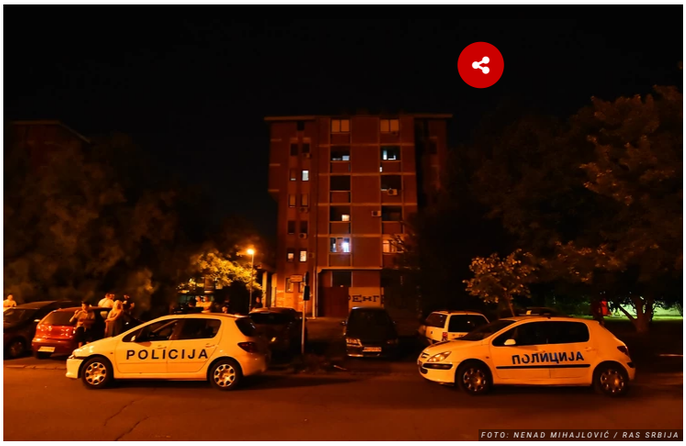

FOTO: NENAD MIHAJLOVIĆ / RAS SRBIJA

Novosadska policija rasvetlila je nekoliko sati nakon pucnjave, događaj u kom su ranjena dva mladića u igraonici u Bulevaru Kneza Miloša.

FOTO: NENAD MIHAJLOVIĆ / RAS SRBIJA

Pucnjava kod igraonice u Bulevaru kneza Miloša

Zbog sumnje da je na ulici pucao u nogu Denisa B. (19) uhapšen je D. V. (26) iz Novog Sada. Sumnja se da je rikošetom isti metak u nogu ranio i drugog i momka, a kako smo pisali radi se o Milutinu M. (20).

Kao i dvojica ranjenih, i D.V je od ranije poznat policiji, a protiv njega su podnošene prijave zbog razbojništva, teške krađa i nanošenja teških telesnih povreda.

PROČITAJTE I...

> **PUCNJAVA U NOVOM SADU Ranjena dva mladića u kompjuterskoj igraonici**

Policija je pronašla i pištolj, sa sedam metaka u okviru, iz kog su, kako se sumnja ranjena dvojica mladića.

Kako je "Blic" pisao ranjavanju je prethodila tuča, a policija je u istoj akciji identifikovala dvojicu mladića koji su učestvovali u tuči sa ranjenima. Jedan od njih, dvadesetpetogodišnji Novosađanin, pronađen je i saslušan u svojstvu osumnjičenog. Pretresom njegovog stana pronađeno je oko 11 grama marihuane i 90 tableta sa liste psihoaktivnih supstanci.

Slobodno vreme

Novi jesenji trend postao HIT u Srbiji, ali ljudi se krste: Jeste li svesne koliko SVE ISTO i JEFTINO izgledate u toj nakaradi

D. V. je sinoć određeno zadržavanje do 48 sati i saslušaće ga javni tužilac. Protiv njega će biti podnesena krivična prijava za krivična dela teška i laka telesna povreda i nedozvoljena proizvodnja, držanje, nošenje i promet oružja i eksplozivnih materija.

Protiv dvadesetpetogodišnjeg momka koji je učestvovao u tuči biće podneta prijava za učestvovanje u tuči i neovlašćenu proizvodnju i stavljanje u promet opojnih droga.

Novosadska policija intezivno traga traga za trećim osumnjičenim koji se, takođe, tereti za krivično delo učestvovanje u tuči.

Za ovu vest ne postoje komentari.

NOVI SAD PUCNJAVA POLICIJA

Za ovu vest ne postoje komentari.

Komentari su POTPUNO ANONIMNI, a registracija nije potrebna.

Ostavite komentar

Video

Cela Srbija deli snimak sa svadbe zbog POKLONA SA KOJIM JE UŠAO KUM: Mladoženja se oduševio, a MLADA SE UHVATILA ZA GLAVU čim je videla šta unosi

Voditeljka zaustavila devojku u Srbiji i pitala da li bi oprostila prevaru: Da li bih? Jesam! Pa prevario me, a oćete da čujete sa kim? I voditeljki je bilo neprijatno

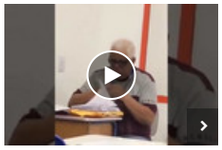

Učenici krišom snimali nastavnika koji je ocenjivao kontrolni, a njegove reakcije su URNEBESENE

PREPORUKA ZA VAS:

by Aklamator

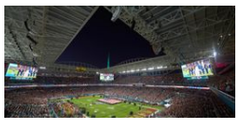

Prvi stadion koji će biti pun posle 6 meseci: Stiže 65.000 navijača i nikome ne treba

OSVRT NA IZBORE U CRNOJ GORI: Kako je govorio novinar Jovanović o političkim

MALENI HEROJ SE NADLJUDSKIM NAPORIMA BORIO ZA ŽIVOT: Beba

ZABORAVILA NA VERENIKA! Maja sve bliža sa Alenom! U izolaciji REDOVNO RADE OVO!

Pogledajte trenutak kada su jermenske bombe počele da padaju na Azerbejdžance

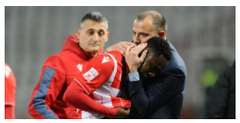

KRAJ ZA BOAĆIJA U ZVEZDI: Na Marakani prelomili da li da ga registruju za Evropu! A

JEZIVA NESREĆA NA ŠINAMA: Voz usmrtio dva migranta kod Novog Grada

APSOLUTNO SAVRŠENO: Đokovićev poen o kome priča svet - lob, pa kroz noge i na

Norvežani postavljali provokativna pitanja Tumbakoviću, Milenković im

PREPORUKA ZA VAS:

by Aklamator

Njihovo srce sada kuca samo za Jermeniju! Udarili na Azerbejdžan! Atina rešila da

PRVI OSNOVNI SUD U BEOGRADU IZREKAO PRESUDU: Mitroviću 11

Netanjahu: Zvao sam Putina telefonom, Rusija i Izrael se udružuju protiv zajedničkog

VOZ PREGAZIO MIGRANTE: Tragedija kod Novog grada, dve osobe izgubile život

Vanji Grbiću nudili da reklamira nameštene utakmice, zapušio im je usta

U redovima potencijalnog rivala Orlova hara korona virus

Ne preskačete ni doručak, ni desert, a mršavite

Zorica Marković u potpuno NEOČEKIVANOJ ulozi (FOTO)

BOJAN ZAJIĆ ZA "NOVOSTI": Troma odbrana Norveške naša šansa

Web preporuke

Zbog retke genetske mutacije i boje očiju, ovo pleme je među najpopularnijim na svetu: Imaju ELEKTRIČNO PLAVE OČI I

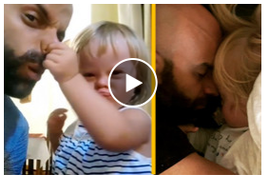

Kada se porodila i videla kako izgleda njena ćerka odmah ju je DALA NA USVAJANJE. Odbacilo je 20 PORODICA, a onda je naišao ON

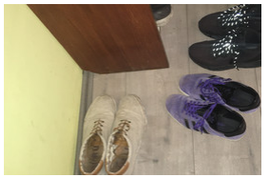

"Ako hoćeš da uđeš u moj stan, IZUĆEŠ SE, pa nek sam sto puta seljak!"

Žena

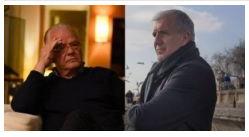

“Jedan pravi i veliki motiv za Željka Obradovića bio bi odlazak u najjaču ligu na

Mitropolija: Amfilohije se dobro oseća, stabilnog je zdravstvenog stanja...

“Umnožimo molitve za našeg mitropolita Amfilohija, onako kako se

Nova H&M kolaboracija sa poznatom modnom kućom će vas oduševiti

Nutricionista objasnio: Postoji razlika - Telo ne reaguje isto ako VODU

Aromatična lepinja koju ćete stalno praviti kada je jednom probate

Dnevni horoskop: Jarac uživa u pažnji simpatije, Škorpija u poslovnim

Rijana, hvala ti što svi možemo da budemo debeli

(VIDEO) Lebron je gazda, a Dejvis egzekutor: Majami izgubio korak u poslednja

Preporučuje ContentExchange

Povezane vesti

PUCNJAVA U NOVOM SADU Muškarac ranjen u stomak, napadač se predao

POD FANTOMKAMA SEKIRAMA SEKLI MLADIĆA Grupa Novosađana uhapšena zbog

PUCNJAVA U NOVOM SADU Muškarac (36) ranjen u nogu

PUCNJAVA U BAČKOJ PALANCI Jedna osoba ranjena, napadač (28) počeo da beži ka Novom Sadu, ali je

Hronika - Najčitanije

NESTALA MILICA (25) IZ BATAJNICE Sinoć otišla da se vidi sa dečkom i od tada joj se GUBI SVAKI TRAG

· 489 · Hronika · 20:00

"LUPAO JOJ JE NA VRATA, NIJE HTELA DA MU OTVORI" Komšije otkrile šta se događalo pre nego što je Milan

· 1 · Hronika · 20:58

"VIĐENA JE SA DVA MUŠKARCA I ONDA JE NESTALA..." Nastavljena potraga za Milicom (25) iz Batajnice, otkriveni važni DETALJI

Milica Grbić (25) koja je nestala sinoć u Batajnici gde joj se gubi svaki trag, na sebi je u noći nestanka imala belu haljinu, crnu jaknu, torbu, kao i crne

· Hronika · 21:36

DETALJI TRAGEDIJE NA DORĆOLU Ivan (52) koji je juče poginuo nakon pada sa 12. sprata zgrade patio od MANIJE GONJENJA

Juče je naočigled prolaznika muškarac pao sa zgrade u samom centru Beograda. Muškarac je prvo visio sa zgrade, te su prolaznici koji su to videli

· Hronika · 20:18

(UZNEMIRUJUĆI VIDEO!) Muškarac koji je pao sa 12. sprata zgrade na Dorćolu ispred ekipe Hitne pomoći SNIMLJEN KAKO LEŽI NA KROVU pre tragedije

· 17 · Hronika · 13:42

JEZIV PRIZOR NA MEDAKU Bibliotekarka na terasi držala 30 MRTVIH MAČAKA, iz stana izneto 1.300 vreća smeća

Bibliotekarka i njena ćerka, ometena u razvoju, koje su do nedavno živele na Medaku, za sobom su ostavile četvorosobni stan nalik smetlištu pun mrtvih

· 1297 · Hronika · 14:49

RASTA "PAO" SA SINOM SINANA SAKIĆA Pogledajte momenat hapšenja poznatog repera

Reper Stefan Đuric Rasta uhapšen je u petak, kada je policija kod njega pronašla pet grama marihuane, a potom je po nalogu tužilaštva urađen i pretres njegovog stana u kom je pronađena veća količina skanka.

· 410 · Hronika · 19:43

RASTA "PROPEVAO" NA SUDU Reper otkrio da je za drogu dao 2.000 EVRA, a onda otkrio zašto je imao toliko marihuane: Hteo sam da se OBEZBEDIM ZBOG KORONE

· 267 · Sudbine · 09:04

Srbija se pominje u najgledanijoj seriji na Netfliksu i to na NAJGORI NAČIN: Kritičari su BESNI, a ovo se neće svideti ni muškarcima, ni

IDIOTSKI SENDVIČ Slavni kuvar je ugledao OVO na TikToku i potpuno se ZGROZIO: Ni u ludilu ne bi pojeo ovakvu hranu, A VI?

"Pre 20 godina dizajnirala sam u Turskoj bunde od jagnjećeg krzna. Da sam ovo patentirala, bila bih milioner": Evo zašto svi od sinoć u

"Danijela ima lice boginje, a TELO MUŠKARCA": Ona ne izlazi iz TERETANE i kad vide njene fotke ljudi se ŠOKIRAJU

PREPORUKA ZA VAS: by Aklamator

MEKANI KAO DUŠA! Recept za PRAVE, DOMAĆE UŠTIPKE - mogu se jesti i uz SLATKO i uz SLANO (FOTO)

Njihovo srce sada kuca samo za Jermeniju! Udarili na Azerbejdžan!

Patio od manije gonjenja! Pozadina strašne tragedije na

Saznajte koje nas plastične flaše truju

Vanji Grbiću nudili da reklamira nameštene utakmice, zapušio im

Uništeno skladište goriva azerbejdžanske vojske, u klopci su,

Najčitanije SADA

1. "VIĐENA JE SA DVA MUŠKARCA I ONDA JE NESTALA..." Nastavljena potraga za
2. SNIMAK NAPADA NA SRPSKOG BIZNISMENA Vlasnik "Knez petrola" pretučen u Crnoj Gori
3. UHAPŠEN UROŠ ĆERTIĆ Završio u ZATVORU zbog nelegalnog
4. NESTALA MILICA (25) IZ BATAJNICE Sinoć otišla da se vidi sa dečkom i od tada joj se
5. "LUPAO JOJ JE NA VRATA, NIJE HTELA DA MU OTVORI" Komšije otkrile šta se događalo

DETALJI ZLOČINA U PANČEVU Pronađena tela u automobilu, sumnja se da je muškarac UBIO ŽENU PA SEBE

· 25 · Hronika · 18:00

TRAGEDIJA KOD ŠAPCA Deda vozio unuka na biciklu, pao i poginuo

Muškarac R. N. (68) iz Bele Reke kod Šapca poginuo je danas kada je pao sa bicikla.

· 182 · Hronika · 11:08

SNIMAK ZLOSTAVLJANJA BEBE ZGROZIO SRBIJU Majka (21) koja je nosila dete kao lutku i umalo mu "otkinula" ruku konačno PRIVEDENA

Jezivi snimak žene kako bacaka bebu u Bulevaru Zorana Đinđića na Novom Beogradu izazvao je burne reakcije javnosti, nakon čega su reagovale i

· 7 · Društvo · 23:31

UBIJENA ISPRED ZGRADE U KOJOJ JE ŽIVELA Marija likvidirana u kolima, iza nje ostalo DVOJE MALOLETNE DECE, komšije: Bila je divna devojka, iz dobre porodice

· 48 · Hronika · 12:23

NN lica pokušala da KIDNAPUJU SRPSKU DEVOJČICU na Kosovu i Metohiji

U selu Babin Most na Kosovu i Metohiji, kako prenosi Kosovo onlajn, došlo je do pokušaja kidnapovanja devojčice srpske nacionalnosti.

· Hronika · 20:17

KO JE ALEN SAKIĆ KOJI JE BIO SA RASTOM KAD JE UHAPŠEN Sin preminulog pevača na društvenim mrežama otkriva da uživa u narkoticima, a njegova porodica ređa SKANDALE

· 314 · Hronika · 22:49

STIGLI REZULTATI OBDUKCIJE Evo šta se desilo sa dedom koji je PAO SA BICIKLA SA UNUKOM i ostao na mestu mrtav

Nakon obdukcije tela utvrđeno je da je infarkt uzrok smrti bicikliste Radovana N. (68) koji je danas u prepodnevnim časovima pao sa dvotočkaša na kojem

· Hronika · 18:50

BACIO SE SA 12. SPRATA TIK ISPRED VATROGASACA Fotografije drame otkrivaju kako je došlo do JEZIVE TRAGEDIJE NA DORĆOLU

Rešena je jedna od misterija oko tragične smrti 52-godišnjeg Beograđanina I. T. juče u Pančićevoj ulici na Dorćolu. Na osnovu snimka u koji je "Blic" imao

· 43 · Hronika · 14:01

Pronađena Gordana (63) koja je u petak nestala u Zemunu

Gordana Nakov (63), koja je nestala u petak uveče u Zemunu je pronađena.

· 28 · Hronika · 08:28

POŽAR U NOVOM SADU Goreo stan na Detelinari, četiri vatrogasne ekipe upućene na lice mesta (VIDEO)

· Hronika · 20:25

Aleksandar Mitrović osuđen na 11 meseci kućnog zatvora

Aleksandar Mitrović, sin vlasnika televizije "Pink" Željka Mitrovića, osuđen je danas na 11 meseci kućnog zatvora sa elektronskim nadzorom.

· 3750 · Hronika · 14:39

"NEMA POTREBE DA PRODAJE MARIHUANU" Rastin advokat za "Blic": Terete ga za nešto za šta ne postoji NI JEDAN DOKAZ

Nakon što je reperu i pevaču Stefanu Đuriću Rasti danas određen pritvor od 30 dana po po predlogu Višeg javnog tužilaštva u Beogradu koje ga tereti za

· 311 · Zabava · 16:33

NEKRETNINE.RS
JEDINI PUT DO VAŠEG NOVOG STANA

Novogradnja sa najlepšim pogledom na...
Zlatibor
30-65m2 1.300/m2 €

Moderni stanovi za vas
Banjica
29-135m2

ZELENA AVENIJA - stambeno-poslovni...
Zemun
39 - 138m2 1 850 - 2 200 €/m²

Banjička Oaza-direktna prodaja
Beograd Banjica
27-90m2 1480-1730 €

Pulsonline

Ušla je u rijaliti kao folkerova ROĐAKA, a on tvrdi: 'NEMAM POJMA KO JE ONA!'

'TAKVE BLOKIRAM!' Seka Aleksić progovorila o Luni Đogani!

Ova KOLEGINICA je URADILA VELIKU STVAR za Tanju sada kad joj je najteže!

Emina uradila PRVU TETOVAŽU,ali je NASTAO PROBLEM!

Evo OD ČEGA JE ZARAĐIVALA ZA ŽIVOT Sara pre muzičke karijere

Goca i Raša se POSVAĐALI NA PROSLAVI 5.godišnjice braka!

Sport

KAO DA JE ZNAO DA JE JUBILARNI POEN! Novak je ovim POTEZOM ZALEDIO Španca, a onda i dobio ISKRENI aplauz protivnika

JELENA ĐOKOVIĆ BODRI NOVAKA SA TRIBINA! Jedna stvar DRASTIČNO upada u oči, u Parizu je baš neprijatno! FOTO

LUDO! SAD SMO STVARNO VIDELI SVE! Pogledajte šta je URADILA nemačka teniserka dok je njena koleginica ležala u BOLOVIMA! Verujte, nećete pogoditi!

POGLEDAJTE OVU SCENU! Novak Đoković je totalno poludeo zbog bolova i usledila je BRUTALNA REAKCIJA - prema samom SEBI! /VIDEO/

INFO NAJNOVIJE | SPORT NAJNOVIJE

21:21 > 22:34 VELIKI POŽAR U SKLADIŠTU MUNICIJE Osmoro povređeno, evakuisano više od 2.300 ljudi, uvedena vanredna situacija (VIDEO)

22:32 BEZ ŠMINKE, U TRENERCI, KOSA SVEZANA U REP Voditeljka Maja Nikolić u izdanju u kakvom nismo imali priliku da je vidimo pre

22:21 SZO zabrinuta zbog porasta broja zaraženih na Kubi i Jamajki, ali ima i jedna DOBRA VEST

Sve najnovije vesti »

NE PROPUSTITE

Najčitanije | Najbolji video | Ringier Axel Springer

RASTA OSTAJE IZA REŠETAKA: Određen pritvor 48 sati, policija pretresla stan i pronašla mu je još KILOGRAM DROGE!

ŠTA SE TO SINOĆ DESILO: O momku iz kviza "Potera" od sinoć priča cela Srbija, Milica nije znala šta je snašlo

Uhapšen Stefan Đurić Rasta

(VIDEO) JEZIV SNIMAK SKANDALOZNE TUČE POSLE KOJE JE MIKI DISKVALIFIKOVAN Skočio iz sve snage, obezbeđenje i zadrugari vrištali i molili da prestane

Ringier Axel Springer d.o.o. vodeća je izdavačka kuća na teritoriji Srbije u čijem portfoliu se nalaze brojna visokotiražna štampana izdanja „Blic", „Blic žena", „Puls", „NIN" i „Auto Bild".

Kompanija je osnovana 1996. godine. Od 2010. godine Ringier Axel Springer Srbija postaje deo novoosnovane medijske grupacije Ringier Axel Springer Media AG, koja takodje posluje u Poljskoj, Slovačkoj, Mađarskoj, Estoniji, Letoniji i Litvaniji.

Telefon +381 11 333 4 555
Faks +381 11 333 4 556

email: redakcija@blic.rs
adresa: Kosovska 10, Beograd

1996 - 2020 © - Ringier Axel Springer d.o.o.