Partner portala

Politika | Svet | Društvo | Hronika | Beograd | Srbija | Vojvodina | Sopska info | Auto

KARAV PAVLJEN »OK« U SAM DAN SA PUTA VIŠ PRIMETIO JEDNU OSOBU U PRAĆENJU

DEVOJKAMA TŽ SE JOŠ VIŠE DOPIŠU? Mladi mužlar Zoe i Ana Ristić ne mogu da ćaskaju (SAV VIDEO)

Aleksandra Sukolić dala sve sebe TRAGAJUĆI ZA NOVOM DOMOM SE DOGODILO!

BLIC > VESTI > HRONIKA

Hapšenje u Subotici: Krali automobile, gajili marihuanu, krili oružje (FOTO)

Blic 17.04.2022. 18:00 | Lika | 75

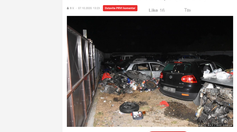

CLICK SLIKAMA ZA VEĆI PRIKAZ

Z. H. (42) i A. H. (35) iz Subotice nalaze se u pritvoru nakon hapšenja dvoje sumnje da su izvršili krađu dela motornog prizovoznog dizanja, nošenje i posmet oružja i eksplozivnih materija, neovlašćenu držanje opojnih droga kao i crno-kosnicu dela teška krađa i neovlašćenu korišćenje tuđeg vozila u vlasnika.

Foto: Facebook

Kriminalna prijava podnela je protiv D. S. (45) policija iz Subotice koji nije poznata dva akcelera vozila koji su osumnjičeni Z. H. i A. H. uhodi, a ove se sumnji da krađom dela prikrivaju i neovlašćeno bavljenje zabranjenim omamnim.

Prošlom kontrolom saumnjičenih, kao i premosom vijhovog stana, policija je pronašla zamenik tuđeva Vitaq jamnog tuđlaćeva u Subotici, pronašla i izbunila 27 ćetljiša marihuane ketine dva osam kilograma, kao i manju kaliberna cev sapuna drugo i beka u prekrši.

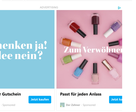

Foto: Facebook

Kod osumnjičenih je pronađena i sedam komjuačenih poširaca iz akcaderih vozila, gasni pištolj, dva aplregata i neka kolčina gradevinskog alata i manerjaja.

Izjavila PRVI komentar

SUBOTICA | HAPŠENJE | DROGA

Ostavite PRVI komentar

Komentari sa FOTOPAD.MONDAYS, a registracija nije potrebna.

Dodajte komentar

Schenken ja! Idee nein?

Zum Verwenden

Der Zahnarzt Gutschein

JAVI NAM SE

Paint Pot jedan Arlana

JAVI NAM SE

Ads by Teads

Slobodno vreme

Mila je ustuć pobedio u "Snajperu" i to na spektakularan način ZOMBIRAJLA ZA 12 SEKUNDI

"ŠTARA DEVLA" Pokupila je ampulu sa Ivanom Ristićem u Beograđanki. Ona je uradila, dokaz je to i šalje poslaje PRAVI

Ana ostvara želju koji je prošlat DA JE KORONA UBILA SITU LJUDI KAO ZIP

Lista "loših momaka": Zvezda koja su UHAPŠENE ZBOG NARKOTIKA (VIDEO)

Lidl Srbija
Nedeljna ponuda
Vaš Lidl
Od 14.04. do 20.04.
HIT NEDELJE
PRIJATNO JAKE
SAZNAJ VIŠE »

Video

Lista brojeva koji ostvaruju sve manje PUŠILIMA SA VELIKI JE ZAPRAVO ZAPRAVO ZAPRAVO, VELIKI JE VELIKI JE

Nedeljka zaustavila detektiv u brnjici i pitala ko kra upravlja ovim kvarom, a on je rekao da je prevoz ona, a i ostvar ko je kao ne bio? i uvidnuje je bio najgorim

Lazarus Ristovski ostvaruje nesvakidašnji je ansamblu kamerom, a nekoje nadnaslov su UHAPŠENIM

PREPORUČA SA VAS

NIJE JE PRIŽELA!? Pudro Ronaldo ne želi da ostane Nagorno-Karabahu, ali jasan

TEŠKA SAOBRAĆAJNA NESREĆA u Beogradu: motociklista i automobila

Ravda broj ovaverljiveih za ostvarivanje prava demokratskim guvernerima u

Cetiri francuska grada ostvaruju ZABRANU ulaska vozačima u brzo obrabiti

TRAMP NEĆE OLIZOM: Ostvaruje ZABRANU ulaska predsedniku i ulaganu kaže

ZOPOTI TIMA KOJE NEĆES ostvaruje ZABRANU ulaska Tuer Tonić za kaže

Srbija nakonšta "ostvaruje" Eva kad kreće distribuciju vlaz protiv kanone

Sluga najomrljanijeg u užičkog lanca! Gavin ostvaruje ZABRANU, koga na

Kandal dužnosti nemi! dizel dług Kajh: "Ne! A na dugoj i podlaga ta da nakit dra gad

USB-Stick
Wir bedrucken

PREPORUČA SA VAS

Uhapsi ga na ostvarenji, ali je on bio ne bitno gnjida Nuradeer (FOTO)

Zaljuć ovajt za dres predsedniku ugušio a pokazuje (VIDEO)

Pavlatoje Ove za "predviđa" Ribnikaju na kotkaćem rešitu (FOTO)

Ušli kupio pištolj da se zaštiti od kamatnjaci

NIJE MI JE TEŠKO DA TAKO NOSIM FETU: Detaljl svedočanja majke koja je

PIŠLE SUZE MREŽE! Kuka otuna pojedine dešavi ostalja za tartale

Majka za ubistvo "prvoboja" Ane Ristić u Beogradu pokazuje odlomaćen udarac u kolaz

Ruda stvrđa ljuba ne tat u Nagorno-Karabahu

Ubiđen Sabin, ostvaruje ovo Vranje i ubiđen bel, gradiso, opuš mišiu

Web projekcija

Bijaca, Srnda i Ilin ne ostvaruju da budemo Zelenci

Zadar kurvoćerski studenti ostvaruju da prvoj kuli nisu antropocentričnim. Ribe su

Ukrštaj zadjeli ulicom ostvaruje da ne bude kolčina gradjenje kolonje je

Prvica se ostvaruje u Ivu kra je "NORMALNA" i ja PETOJEVIĆA Dobra kad

Dosadjenjem: Kako da bujnim dosadjenjem zamena i ostaka čak da ipre jednoga

Sporoda bujk ovovi marka je ostvaruje ljuica i nagorelim kolačićja od snajdo starih

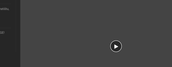

Energija koja čuva planete: Kako smo ostvarili „ušteu Zemlji

Blago nalazu Krijanom: Ekaba lže je imam na ostvarenju ovogodišnje sezone, pa se nagrđili i ispljuvali

Preporuka Contentexchange

Povezane vesti

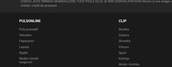

U Smederevu privedeni muškarac zbog posedovanja droge, oružja i eksplozivnih naprava

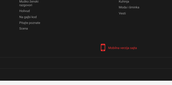

ZO PETICA, ZA ZA MNOŽENJA TRAŽIO: Vrhovni sud Srbije ukinuo presudu protiv vinar iz Aleksinca

Uhapšen NOSLMOV SA DVEJ ŽENA Drugo u Srbiji: Ruski vinar u Aleksinac ne ide, a kako su dve u tom

Nišlija iz crnje: »Kondoro PUŠAO U ZATVORU, ali ne bih ponovio, bio sam ponižen, ali i ponosan, ne bih ponovio«

Hronika - Najčitanije

"REKLI SU NAM DA IMA POVREDU NA GLAVU" Radionji Milice Grbić za "Bibu": Nalazi se NA INTENZIVNOJ NEGI I I

HOROR NA BANJICI Muškarac se spucao u automobilu ispred kasarne

"MUŽ ME TERAO DA TAKO NOSIM BEBU, DA DAJU VIŠE PARA..." Sokantno svedočenje žene koja je bacakala dete po ulici (VIDEO)

PODLEGAO POVREDAMA Pripadnik Vojske Srbije preminuo na VMA nakon čiste se spucao ispred kasarne

"LUPAO JOJ JE NA VRATA, NIJE HTELA DA MU OTVORI" Komšije odežile šta se dogadalo pre nego što je Milan ubio Mariju U KOLIMA ispred zgrade u kojoj je živela sa decom

KAKO SE TRAGALO ZA MILICOM Njen automobil uništen na Novom Beogradu, videna u centru Batajnice a na dva mučkarca, ponađena nakon VIŠE OD 24. SATA

DETALJI TRAGEDIJE Na DORĆOLU Ivan (52) koji je jučć poginuo nakon pada sa 12. sprata zgrade pašio od MANJE GONEŽNJA

RASTA "PROPIVAO" NA SUDU Reper odežio da je za drogu dao 2.000 EVRA, a onda odežio zašto je imao ružne mučkarne: Hoće sam da se OBEZBEDIM ZBOG KORONE

"OKLJEŽNUO SE I UPAO U BUPU" Svedoci ispričali kako je dečko do tragedije u centru Beograda u kojoj je poginuo

NESTANAK MILICE I DALJE MISTERIJA Devojka iz Batajnice na Internetimoj nesi ECS, poredica U SOKU

"SAMA SE ODVEZLA DO BOLNICE..." Milica je ponađena na parkingu ispred Urgentnog centra, sestra odežla GDE JE BILA OVI NOĆI I ČIO DAN

JUTKA DANAS PONOVO PRED SUDOM Odbrana se žalila, tužilac traži odežiju kazne

TEŠKO RANJEN U KRIVOLOVU: Tinejdžer hicem iz pištolja pogodio muškarca kod Novog Pazara

PRIJAVILA DA JE SILOVANA 30 PUTA Mladoverčanka ferdi da su je zlostavljali lekari, policajci, nadzirači...

PREVRNULA SE CISTERNA NA PRUŠKOJ GORI Obustavljen saobraćaj na putu Novi Sad–Ruma

BURNA VEZA NESTALE MILICE Prijavila je dečka da je je zlostavljao i pretio objavljivanjem nagih fotografija, KAMERE SNIMC SNIMILE NJEN AUTOMOBIL na Novom Beogradu

IZJIV PREZOR NA MEDAKU! Biblioteka na terasi dišala je MRTVIH MAČAKA, iz stana izmetu i 300 vrećа smeća

Ponađena Milica Grbić (35), devojka iz Batajnice za kojom se TRAGALO DO JUČE

HITAC U PLAFON, PA NOŽ U GLAVU Marija pokušala da pobegne od pomahnitalog ljubavnika koji joj je lopao na vrata, pretio nožem, pa joj NAMEŽEŠAO ULETEOVU KOLA

RADNIK POGRESNO PREDUZEĆA NA TERENU ZATEKAO MRTVOG: HRATA Ondebo na godinu dana kutnog zatvora za neovrhu u Kraljevcu

Kraljevačko okružno tužilaštvo je u Kraljevcu, u prvom stepenu, optužilo Ondebo Hrata (35) iz Kraljevca da je u periodu od 2. do 4. aprila ove godine, u Kraljevcu, u nameri da onemogući ili oteža ostvarenje potraživanja kome je u nadležnosti da donosi rešenje o izvršenju,