BAČKA HRONIKA NOVI SAD VOJVODINA

Hapšenje u Novom Sadu! Nastavak borbe protiv dilera i kriminala!

Izvor: nsuzivo.rs | Datum: 24.05.2026 | 13:36

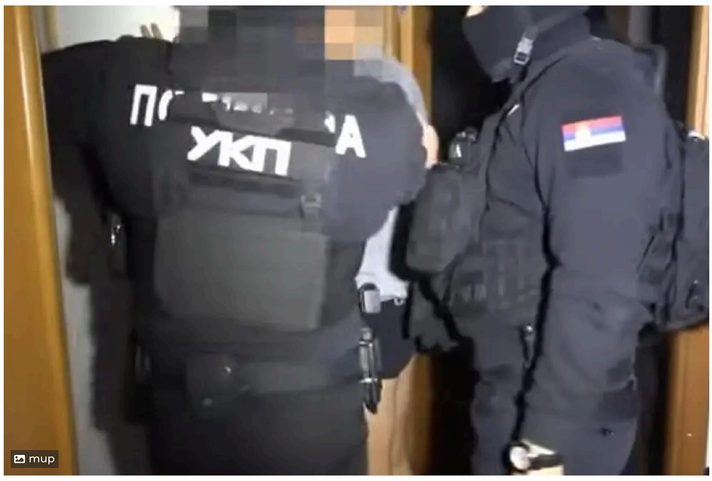

Havarija na toplovodnoj mreži na Novom naselju
NOVI SAD | 25.05.2026

U Novom Sadu danas pretežno sunčano i toplo, temperatura do 31 stepen
NOVI SAD | 25.05.2026

JGSP: Promena trase linije broj 6 zbog radova
NOVI SAD | 25.05.2026

Pripadnici Ministarstva unutrašnjih poslova u Novom Sadu, uhapsili su i zadrzali do 48h M. L. (22) iz Novog Sada, zbog postojanja osnova sumnje da je učinio krivično delo neovlašćena proizvodnja i stavljanje u promet opojnih droga. Prilikom pretresa prostorija koje koristi osumnjičeni pronađena je veća količina opojne droge i to:

-marihuana 5 kg 410 grama i kokain 34,65 grama.

Takođe, pronađena je digitalna vagica, zip kesice za pakovanje, vatreno oružje – pištolj „walter“ sa pripadajućim okvirom i municijom.

Navedeno hapšenje je rezultat nastavka rada policijskih službenika PU u Novom Sadu u borbi protiv svih vidova kriminaliteta kao i pokazatelj visokog nivoa posećenosti i profesionalizma.

Tagovi:

DILER DROGA HAPŠENJE KRIMINAL NOVI SAD

Login

Ostavite komentar

0 KOMENTARI

PROČITAJTE JOŠ:

Sombor: Humanitarna akcija dobrovoljnog davanja krvi 27. maja
BAČKA, VOJVODINA | 25.05.2026

Horor na Dorćolu! Tramvaj izleteo iz šina i zakucao se u zgradu – hitna pomoć interveniše (VIDEO)
HRONIKA, SRBIJA | 25.05.2026

Bačka Topola: Opština Bačka Topola raspisala javni poziv za dodelu dečijih auto sedišta
BAČKA, VOJVODINA | 25.05.2026

Sombor: (FOTO) Više od 150 izlagača na manifestaciji oldtajmera u Somboru
BAČKA, VOJVODINA | 25.05.2026

Sombor: SEŠ Sombor osvojila zlato na 10. SOSOV-u
BAČKA, SPORT, VOJVODINA | 25.05.2026

Počela „Pikado liga 2026“ u opštini Žitište: Poznati prvi polufinalisti
BANAT | 25.05.2026

Sombor: Derbi kola pripao ekipi iz Aleksa Šantića
BAČKA, SPORT, VOJVODINA | 25.05.2026

Odžaci: „Tekstilac“ ispao iz Prve lige Srbije
BAČKA, SPORT, VOJVODINA | 25.05.2026

Apatin: „Mladost“ deklasirala domaćina i preuzela vrh
BAČKA, SPORT, VOJVODINA | 25.05.2026

Havarija na toplovodnoj mreži na Novom naselju
NOVI SAD | 25.05.2026

Redakcija

redakcija@vojvodinauzivo.rs

© 2026 Sva prava zadržana. Portal vojvodinauzivo.rs

Design: Premier dizajn studio