NAJNOVIJI VIDEO

Fotografisala je čoveka koji spava u restoranu i objavila POGRDAN status na Fejsbuku. Ubrzo je

Odlazak u TOALET U SVEMIRU nije nimalo jednostavan, evo kako to astronauti rade (VIDEO)

"SRBIMA NE TREBA POMOĆ, ONI IDU NAPRED KAO OLUJA!" Kako je srpska vojska ZAPANJILA i

HOROR U UŽICU Pronađeno telo muškarca, pored njega i PIŠTOLJ

V.L. · 05.11.2020. 11:54 · Komentara (2)

KLIKNITE I SLUŠAJTE VEST

Telo nepoznatog muškarca, starog oko 60 godina, pronađeno je danas oko 11.00 sati u Užicu.

Telo je pronađeno sa ranom na glavi iza zgrade Gradskog muzeja, a pored je, kako smo saznali, nađen pištolj.

PROČITAJTE JOŠ...

"PREŠAO JE U MOJU TRAKU I DIREKTNO NALETEO NA MENE" Mladić povređen u udesu kod Hipodroma preminuo u bolnici

"DNK sa čaure se poklopio sa tragom osumnjičenog" Nastavljeno suđenje za ubistvo u niškom Beverli Hilsu, osumnjičeni i žrtva bili u "DOBRIM ODNOSIMA"

Uvđaj je u toku.

SOS telefon za pomoć osobama koje razmišljaju o samoubistvu

Broj 011/7777-000 je SOS telefon koji radi 24 sata, a na koji se javljaju stručnjaci za sprečavanje samoubistva - lekari Klinike za psihijatrijske bolesti "Dr Laza Lazarević". Služba urgentne psihijatrije prima pacijente 24 sata bez zakazivanja, bez knjižice i bez plaćanja, a Centar za mentalno zdravlje od 9 do 18 prima bez zakazivanja.

Ukoliko vam je potrebna pomoć, svakog dana možete pozvati i volontere Centra "Srce" od 17 do 23 časa na broj telefona 0800-300-303 ili im se obratiti mejlom na vanja@centarsrce.org.

Komentara (2)

PIŠTOLJ ČOVEK TELO UŽICE

Komentara (2)

Komentari su POTPUNO ANONIMNI, a registracija nije potrebna.

Ostavite komentar

Prikaži sve komentare

Video

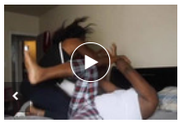
Upala je u kuću, zatekla muža sa DRUGOM ŽENOM u krevetu i bacila se na njih: Ovakav NEVEROVATAN OBRT niko nije očekivao (VIDEO)

Neverovatna scena u kvizu "Potera": Momak "PREGAZIO" MILICU pa napravio potez o kojem se od sinoć priča (VIDEO)

ZBOG OVOG SNIMKA SU STANIJA I KIJA OSVANULE NA SAJTU ZA ODRASLE Pozadina u prvom planu, jedna drugu dodiruju i ljube

PREPORUKA ZA VAS:

by Aklamator

"OVAJ VIRUS JE UŽASAN!" Kreatorka Suzana Perić progovorila o opakoj borbi

OVA KOMBINACIJA NAMIRNICA JE BAŠ RIZIČNA! Osobe sa OSETLJIVIM

Gradonačelnik Zrenjanina upozorava: Za 1 dan imamo novozaraženih koliko je pre

GOTOVO JE: Napušta Marakanu! Odbio je UGOVOR i ODLAZI iz Zvezde!

POSLEDNJA ŽELJA PRINCEZE DAJANE BIĆE OSVETA IZ GROBA! Princ

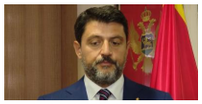

AMBASADOR SRBIJE U CRNOJ GORI ZATEČEN: Razgovor u ministarstvu je za

KAKAV PEH: Zvezda OSLABLJENA u Francuskoj! Evroliga mu ne dozvoljava da

TEŠKA NESREĆA U BATAJNICI! Muškarac automobilom sleteo sa puta i

FRANCUSKA BELEŽI STRAVIČAN PORAST ZARAŽENIH: Korona odnela

Više sa Weba

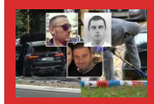

Tri brutalne likvidacije i jedan pokušaj u Beogradu za 2 meseca usred dana: Da li ih nešto

Ovo je nekretnina na Rudniku koju daruju brat i sestra: "Kuća na prodaju, za Anikin dug i lep život"

Tajna nemačke kompanije koja stoji iza vakcine: Biontek je u ogromnim dugovima

Potresne ispovesti naših lekara: Suze zbog smrti koleginice, svako se veže za nekog pacijenta

PREPORUKA ZA VAS:

by Aklamator

HELIKOPTER SE SRUŠIO NA KROV BOLNICE: Nosili srce za transplantaciju, lekar odmah

SAOBRAĆAJNA NESREĆA U BATAJNICI: "Pežo 307" sleteo s puta i prevrnuo se, vozač na

DEČAK HTEO DA ODSEČE GLAVU UČITELJICI: Užas u Nemačkoj - Ne vređaj proroka,

Primena probiotika i antibiotika tokom pandemije korona virusa

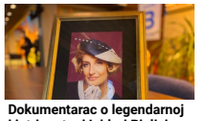

Dokumentarac o legendarnoj i intrigantnoj Isidori Bjelici ostaviće vas bez teksta

GLAVOBOLJA, GROZNICA I SVRAB: Ove siptome su osetili ljudi koji su primili Fajzerovu

BEZ ALKOHOLA ZBOG KORONE: Švedska uvela nove mere za borbu protiv Kovida

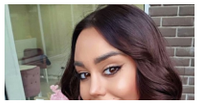

Blam godine pobedu odnela Ana Korać (FOTO/VIDEO)

Isplivala fotografija koja govori više od hiljadu reči, ovo neće moći da demantuje

Web preporuke

Kako su nam brat i sestra iz Gornjeg Milanovca održali čas humanosti: Prodaju dom u kome su se rodili za lečenje Anike,

VODITELJ PINKA OBOLEO OD KORONE: "Dogodilo se upravo ono čega sam se najviše plašio"

Srpski vojnik sa šajkačom je simbol pobede u Prvom svetskom ratu, a njegova životna priča obišla je svet

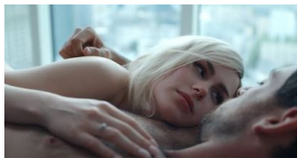

Kako da oduševite u krevetu svaki horoskopski znak - evo šta vole

Rasel Krou na tenisu sa 26 godina mlađom devojkom izgleda kao zapušteni ćale koji je poveo ćerku na trening

Single-shaming je postao neizdrživ tokom korone - kome smetaju solo ljudi

Slobodno vreme

Skandalozna fotografija POLUGOLE PACIJENTKINJE iz ARENE deli se internetom! Ko će ODGOVARATI ZA OVO?

Neverovatna scena u kvizu "Potera": Momak "PREGAZIO" MILICU pa napravio potez o kojem se od sinoć priča (VIDEO)

SRBIJO, ZAPAMTI OVA IMENA: Miloš i Biljana prodaju kuću da spasu Aniki život, a sada se javio KUPAC i ponudio nešto PRELEPO

Status OČAJNE MEDICINSKE SESTRE: Ja sam Sandra i ne mogu više. Ne mogu ni da vas gledam. Odustala bih od svoje profesije

Žena

Baklavu su u doba Turaka sebi mogli da priušte samo najbogatiji - recept za kolač sa dugom istorijom

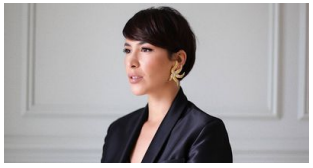

Dunja Jovanić za NOIZZ chair: Mama mi je uvek govorila 'bolje imaj jednu vrednu i kvalitetnu stvar, nego deset osrednjih'.

Srbija danas obeležava Dan primirja u Prvom svetskom ratu

Preporučuje ContentExchange

Hronika - Najčitanije

HICIMA IZ "KALAŠNJIKOVA" UBIO PRODAVCA CIGARETA Likvidirani Repčić, sin bivšeg igrača Zvezde, pre pet godina

Hronika · 22:09

UBIJEN SIN BIVŠEG FUDBALERA ZVEZDE Otkriveno ko je muškarac na kojeg je jutros u Braće Jerković

48 · Hronika · 10:56

KO SU NAPADAČI NA ALIBEGA? Odmah posle pucnjave neko ih je "sakrio" na Zlatiboru, sumnja se da im je VOĐA U ZATVORU i da iza svega stoji borba za prevlast

Hronika · 20:27

Da li su MISTERIZONI NESTANCI POVEZANI: Širom Balkana divlja OBRAČUN KLANOVA, policija povezuje sumnjive slučajeve

Pucnjave, ranjavanja, nestanci bezbednostno intresantnih osoba i na kraju i

Hronika · 11:26

(VIDEO) Može li neko da POMOGNE OVIM ŽENAMA?! Sin Olivera Mandića DEMOLIRA AUTOMOBIL bivše žene nakon što ga je i rođena majka prijavila za zlostavljanje

Hronika · 15:25

(VIDEO)"VIDELA SAM KAKO STAVLJA PIŠTOLJ U TORBU" Komšinica gledala kako čovek puca u sina bivšeg fudbalera Zvezde: "BILI SMO SAMO ON, UBICA I JA!"

Hronika · 11:32

"DECA SU TI BOLESNA, A TI JOŠ BOLESNIJA" Majka Hrabrost iz Podgorice nasrnula na komšinicu i tužiteljku jer joj je vređala bliznakinje sa Daunovim sindromom

Hronika · 13:23

PODLEGAO POVREDAMA POSLE 10 DANA BORBE Mladić koji je pretučen ispred seoske kafane u okolini Paraćina preminuo u bolnici

Marko R. (33) iz sela Varvarina, kod Paraćina podlegao je teškoj povredi glave

Hronika · 16:36

TRAGEDIJA U SMEDEREVU Muškarac skočio sa petog sprata zgrade

Muškarac V.R. (39) iz Smedereva izvršio je

Hronika · 19:24

PRVE SLIKE SA MESTA UBISTVA Ubica koji je izrešetao sina bivšeg fudbalera Zvezde imao CRNU

3 · Hronika · 11:53

UPAD I HAPŠENJE U KREVETU Pogledajte kako su u akciji policije na Zlatiboru stavljene lisice osumnjičenima za RANJAVANJE NAVIJAČA PARTIZANA (VIDEO)

Hronika · 14:38

UBISTVO U BEOGRADU Muškarac likvidiran u naselju Braće Jerković, policija pokrenula AKCIJU "VIHOR"

U naselju Braće Jerković u Beogradu, došlo je do pucnjave pod još

Hronika · 10:12

On ima 25 godina, šta njega briga... Pitamo vas: Da li je korona NAPRAVILA RASKOL IZMEĐU MLADIH I STARIH?

Posle izbora oglasila se IVANA TRAMP: Evo šta kaže o planovima bivšeg muža, a izjavom o njihovoj DECI iznenadila je sve

Ivica nam se javio iz Arene: "Gledam u TRIBINE gde sam bio na koncertu i mislim se kako sam se zarazio... Prvo je došla

Globalna trka ne posustaje: Rusi saopštili koliko je delotvorna njihova vakcina pa je uporedili sa Fajzerovom

PREPORUKA ZA VAS: by Aklamator

"Imamo strahovito oružje. Puca na 2.000 metara!"

Primena probiotika i antibiotika tokom pandemije korona

Njihova ljubav još uvek traje, a evo kako izgleda muže Lee Kiš!

Povećana smrtnost predoziranjem zbog korone!

Filip otkriva kako se Grgurićeva oseća nakon nove

BAJDEN PREUZEO PREDSEDNIČKU DUŽNOST, ALI NA

Najčitanije SADA

1. HICIMA IZ "KALAŠNJIKOVA" UBIO PRODAVCA CIGARETA Likvidirani Repčić, sin
2. UBIJEN SIN BIVŠEG FUBALERA ZVEZDE Otkriveno ko je muškarac na kojeg je
3. Skandalozna fotografija POLUGOLE PACIJENTKINJE iz privremene kovid
4. "VIRUS U VAZDUHU OSTAJE DVA SATA" Tanja Jovanović, naš poznati virusolog, kaže
5. KORONA EKSPLODIRALA U SRBIJI Oboreni svi crni rekordi, ozbiljna žarišta

NEKRETNINE.RS
JEDINI PUT DO VAŠEG NOVOG STANA

Stambeno-poslovni kompleks Požeška
Banovo Brdo
28 - 132m2 2500 - 2850 €/m2

Novogradnja sa najlepšim pogledom na...
Zlatibor
30-65m2 1.300/m2 €

ZELENA AVENIJA - stambeno-poslovni...
Zemun
39 - 138m2 1 850 - 2 200 €/m²

Moderni lux stanovi-Voždovačko Dedinje
Voždovac
38 - 98m2 2 800 €/m²

Vila sa panoramskim pogledom
Blizikuce
205m2 350.000 €

Pulsonline

BAHATA VOŽNJA U ŠIDU Pijani i drogirani mladić (21) uhvaćen pri brzini od 160 KILOMETARA NA SAT

Saobraćajna policija zaustavila je u Šidu mladića (21) jer je vozio automobil

Hronika · 17:39

SAOBRAĆAJKA KOD KRALJEVA U sudaru dva putnička auta povređene dve osobe

Dve osobe su povređene u saobraćajnoj nezgodi koja se dogodila na putu

Hronika · 16:28

BEOGRAD POD OPSADOM Posle ubistva u naselju Braće Jerković policija BLOKIRALA SAOBRAĆAJNICE i vrši pretres vozila (VIDEO)

U naselju Braće Jerković u Beogradu danas je došlo do pucnjave u kojoj je,

9 · Hronika · 10:48

Srbin u Nemačkoj je sa više od 40 UBODA NOŽEM PRESUDIO DEVOJCI i to kada je zbog administrativne zbrke ranije pušten iz zatvora

Molba za izručenje Davida Gajića (26), Srbina koji je u nemačkom gradu

Hronika · 11:37

UHAPŠENI DILERI Policija pronašla marihuanu, kokain, vagicu, oružje i vozila

N. B. (25) i D.S. (22), iz Subotice, uhapšeni su

Hronika · 16:17

INCIDENT NA GRANICI SRBIJE I MAĐARSKE Migrant iz Libije izboden u grudi, prebačen u bolnicu u Senti

Hronika · 18:09

Potonuo brod u Luci Beograd

Samohodni brod teretnjak "Titel" potonuo je oko 9.30 časova u Luci Beograd,

Hronika · 10:18

"ŽENA JE BILA ZATRPANA ŠUTOM" Komšije opisale dramatično spašavanje bračnog para na koji se OBRUŠILA KUĆA

Stariji bračni par, muškarac (77) i njegova supruga (75) koji su povređeni

Hronika · 16:44

Nataša Bekvalac:"ODALA SAM SE POROKU nakon Danilove saobraćajke!"

Evo ŠTA je Brena RADILA Nadi Topčagić na plaži!

Evo KOLIKO KOŠTA JEDNA OBJAVA Lune Dogani na Instagramu!

REŠENA MISTERIJA TOPLES fotografije:Ko je slikao i objavio Nadu i Suzanu?

Tamara ponovo o Teodori:'IMALA JE NEKE ISPADE...'

Ovo je malo ko znao:Evo ŠTA POVEZUJE Šerifovićku i Tamaru!

Sport

ZVEZDA DUGO NIJE OVAKO RAZBILA EVROLIGAŠA! Lojd uključio Džon Rambo prekidač, Volden ZAPALIO mrežicu - Asvel POTUČEN do nogu!

"MA, NEMOJ NI DA DOLAZIŠ!" Tumbaković je ovako REAGOVAO kada je čuo šta mu je član "orlova" javio PRED MEČ DECENIJE

HRVATI ZBOG OVOGA SUTRA NAVIJAJU ZA SRBIJU! Fudbalski PRESEDAN koji ima i te kako popularan RAZLOG - ako "orlovi" prođu Škotsku imamo GRUPU SMRTI NA

DANJU RADIO KAO METALOSTRUGAR, UVEČE ODUŠEVLJAVAO JUGOSLAVIJU! Na Mali Kalemegdan ga doveo Duško Vujošević, a Dragana Kapičića šokirao

INFO NAJNOVIJE | SPORT NAJNOVIJE

23:34 BANE VIDAKOVIĆ KONAČNO PROGOVORIO O ŽIVOTNIM GREŠKAMA "Deca pamte svaki put kad sam ih razočarao, nedavno sam opet pogrešio..."

23:27 "IZAŠAO JE LEŽERNO I IZVADIO KANISTER BENZINA" Trenutak hapšenja muškarca koji se zakucao u policijsku stanicu u Londonu (VIDEO)

23:16 NOVA MERA PROTIV KORONE U ŠVEDSKOJ Zabranjuje se služenje alkoholnih pića posle 22 sata

Sve najnovije vesti »

NE PROPUSTITE

Najčitanije

OTKRIVAMO: JOŠ JEDNA NOVA MERA! Sledeće nedelje na raspustu I SREDNJOŠKOLCI

AMERIČKA SAGA SE NASTAVLJA! Bajden najavio da će uskoro biti novi predsednik Amerike, Tramp: Ovo su LAŽNI IZBORI, svaki legalan glas je moj!

Vila Zdravka Čolića IMA DVE KAPIJE I OGROMNO DVORIŠTE Komšije otkrivaju: "Mene je bilo SRAMOTA. Kada sam ga videla, nisam mogla da verujem..."

Najbolji video

(VIDEO) Anđelka Prpić u emisiji o bivšem mužu: "Na Vikipediji je PROVERAVAO KAD MI JE ROĐENDAN"

Ringier Axel Springer

Ringier Axel Springer d.o.o. vodeća je izdavačka kuća na teritoriji Srbije u čijem portfoliu se nalaze brojna visokotiražna štampana izdanja „Blic", „Blic žena", „Puls", „NIN" i „Auto Bild".

Kompanija je osnovana 1996. godine. Od 2010. godine Ringier Axel Springer Srbija postaje deo novoosnovane medijske grupacije Ringier Axel Springer Media AG, koja takodje posluje u Poljskoj, Slovačkoj, Mađarskoj, Estoniji, Letoniji i Litvaniji.

Telefon +381 11 333 4 555
Faks +381 11 333 4 556

email: redakcija@blic.rs
adresa: Kosovska 10, Beograd

1996 - 2020 © - Ringier Axel Springer d.o.o.