TOP PREPORUKE

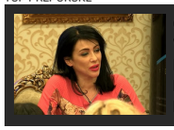
Ćerka Vesne Vukelić Vendi je prava lepotica, a svi se čude kada čuju čime se bavi! FOTO

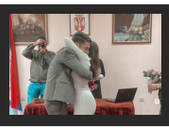
Takmičarka koju svi volite napustila "Zvezde Granda": Imala je dobar razlog za to!

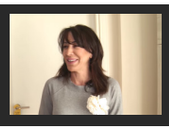
Romana Panić pokazala stan u kojem živi, a svima STAO DAH kada su ugledali SOBU koja je

HIT SNIMAK PLJAČKE Naoružan upao u menjačnicu, čekićem razbio izlog da bi dohvatio novac, a nije očekivao da će ga OVAKO UHVATITI (VIDEO)

Blic , Kurir · 17.01.2020. 13:40 · Komentara: 0 Like 291 Share Твитуј

FOTO: PRIVATNA ARHIVA / SCREENSHOT

M. V. (19) uhapšen je odmah nakon što je izvršio pljačku menjačnice u Omoljici kod Pančeva.

Ovaj lopov upao je u menjačnicu naoružan plastičnim pištoljem, i iz nje izbacio jednog čoveka, dok se radnica sakrila.

FOTO: PRIVATNA ARHIVA / SCREENSHOT

Pljačkaš je plastičnim pištoljem pretio muškarcu da izađe iz menjačnice

Razbojnik je potom izvuko čekić i pomahnitalo počeo da razbija staklo kako bi mogao da otključa vrata i uđe u deo iza pulta gde se nalazi novac. Kako mu nije uspevalo da otključa vrata kroz rupu koju je napravio na staklu, a ljudi su počeli da se okupljaju ispred menjačnice, uporni lopov se provukao kroz rupu u drugi deo menjačnice!

Nakon što je pokupio sav novac na koji je naišao i ponovo se provukao kroz rupu na staklu, lopov je došao do vrata, ali nije očekivao da će mu prolaznici napraviti zamku.

O čemu se radi, pogledajte u videu.

Pljačka menjačnice u Omoljici

Slobodno vreme

PONOVO STIŽE MAGLA Nakon dva dana predaha, nastavlja se oblačno vreme BEZ VETRA

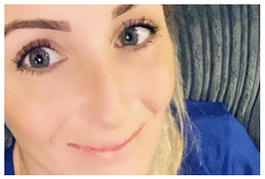
Majka joj je organizovala svadbu iz snova, a devet meseci kasnije uradila je nešto UŽASNO: Uništila sam sve fotografije sa venčanja,

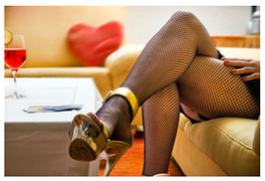
"ZA MENE JE OVAJ POSAO SAVRŠEN" Samohrana majka Viktorija ima četvoro dece i zarađuje 250 dolara na sat KAO

NIŠTA OD SNEGA? Pred nama su temperature iznad proseka, a evo kad ćemo možda videti pahulje i šta to znači za ZAGAĐENJE

Žena

"Ovo moram da dodam svom profilu na Tinderu": Bred se sinoć našalio oko RAZVODA sa Anđelinom i ljudi doslovno PLAČU

Komentara: 0 Like 291 Share Твитуј

PLJAČKA SNIMAK OMOLJICA

Koja je tvoja reakcija? 337 glasova

Srećno	Ravnodušno	Zabavno	Smešno	Besno	Tužno
20%	2%	4%	57%	10%	6%

Video

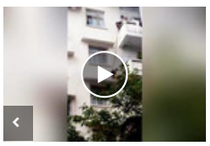

Baka htela da spasi mačku, pa VEZALA UŽETOM UNUKA i spuštala ga sa petog sprata. Prisutni doslovno snimili "mačku u džaku" i ŽIVOT KOJI VISI O KONCU

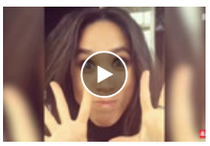

Minijaturni bikini, alkohol i vrele poze: Megan Markl kakvu NIKADA NISTE VIDELI

Karleuša jedva zadržavala grudi, a onda je SEVNULO PREVIŠE

PREPORUKA ZA VAS: by Aklamator

Feng šui: U čemu je tajna ove tehnike i kako da pomoću nje sredite svoj život

Haljina o kojoj priča ceo svet, a malo toga prepušta mašti: Čak joj ni Bred Pit nije odoleo

FSS doveo veliko pojačanje: Radio sa Salahom i Bufonom, sad piprema reprezentativce Srbije!

"Krvavi pir koji se dogodio sinoć u Atini desio bi se u Beogradu da ovakve mere nismo preduzeli"

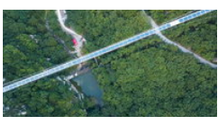

Srce nam je stalo zbog snimka ljuljanja nad provalijom od 300m

NIN-ova nagrada za roman godine Saši Ilića za delo "Pas i kontrabas"

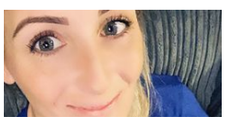

Mama je platila 17.500 evra za moje venčanje iz snova. 9 meseci posle dobila je dete sa mojim mužem

Zahtev konačno odobren: Iran predaje Ukrajini zapise CRNIH KUTIJA oborenog aviona!

MENSUR JE OŽENJEN?! Isplivao šok snimak sa VENČANJA! Dočekao plavušu kod OLTARA! Mina će POBESNETI?!

Komentari

Komentari su potpuno anonimni. Za objavljivanje komentara je neophodno da imate svoj Blic nalog. Uputsvo kako da kreirate svoj nalog i koristite novu platformu za komentarisanje možete pogledati ovde.

Kreirajte svoj nalog ovde.

Pre slanja komentara, molimo vas da se upoznate sa pravilima kometarisanja i uslovima korišćenja sajta.

Komentara (0)

Napišite svoj komentar

Pretraži komentare...

Budite prvi i započnite diskusiju na ovu temu!

NAJKOMENTARISANIJE...

SNS: Vučić i Dačić razgovarali o saradnji SNS i SPS

43 Komentara

SNS osudio nove pretnje na račun predsednika Srbije

29 Komentara

"SPUŠTANJE CENZUSA RIZIČNO I ZA VUČIĆA I ZA NJEGOVE PROTIVNIKE" Dragoljub Mićunović: Bojkot izbora j...

21 Komentara

Državni sekretar: Moramo da uvedemo eksternu kontrolu pravosuđa, da Vučić bira sudije

19 Komentara

Sutra počinje ekonomski forum u Davosu, učestvuje i Vučić

14 Komentara

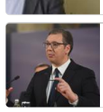

Vučić se sastao sa ambasadorom Rusije

14 Komentara

Prikaži još članaka

Dodaj Vuukle Privatnost Vuukle

Danas je TUŽNI PONEDELJAK, najdepresivniji dan u godini: Jedva ste ustali iz kreveta, novčanik vam plače, a iza svega se krije LUKAV

Aniston došla BEZ BRUSA, a Lopez dominirala sa 9 miliona dolara na sebi: Ovo su najbolji modni momenti sa SAG nagrada

KARCINOM GRLIĆA materice svakog dana UBIJE jednu ženu, a u Srbiji i dalje samo 10% žena redovno ide na pregled

Najčitanije SADA

1. USKORO KREĆE STAMPEDO RADNE SNAGE NA NEMAČKU Ko ima najveće šanse i
2. NAJMANJE 4 UBICE PUCALE NA ŠKALJARCE Mirno ušetali u restoran i
3. "NIŠTA LIČNO" Baka Prase reagovao na Bikovićevu šalu, pa usledio glumčev
4. PONOVO STIŽE MAGLA Nakon dva dana predaha, nastavlja se oblačno vreme BEZ
5. "TATA, JOŠ UVEK MOŽEŠ DA SE VRATIŠ KUĆI" Bred gutao Dženifer pogledom, a

Pulsonline

Ćerka Vesne Vukelić Vendi je prava LEPOTICA, a svi se čude kada čuju čime se bavi! FOTO

Dejan Dragojević JAVNO ISMEJAO brata Davida!

Evo ČIME SE BAVI "dvojnica Mine Vrbaški": Žarko je želela da uđe u

Zamenila ga je sa 20 godina mlađim stjuardom: Evo kako izgleda PRVA

Suprug Nataše Pavlović je imao burnu prošlost: Voditeljka progovorila o svom braku!

Romana Panić pokazala stan u kojem živi, a svima STAO DAH kada su ugledali SOBU koja

Sport

Povezane vesti

f 1050

"BILO JE MUNJEVITO, KAO NA FILMU" Šok snimak milionske pljačke u Subotici (VIDEO)

f 176

SNIMAK KARAMBOLA U ZRENJANINU Pogledajte kako se automobil ZAKUCAO U BAŠTU KAFIĆA

f 797

ŠPIJUNI IZ RUSIJE VRBUJU PO SRBIJI? Isplivao šokantan snimak na kom ruski obaveštajac DAJE

Načelnik Uprave saobraćajne policije MUP: Snimak nesreće kod Doljevca autentičan

Hronika - Najčitanije

NAJMANJE 4 UBICE PUCALE NA ŠKALJARCE Mirno ušetali u restoran i sasuli kišu metaka, ranjena Stamatovićeva

f 6 · Hronika · 11:05

(VIDEO) LAŽNE ZNAČKE, ORUŽJE I DROGA Snimak spektakularnog hapšenja bande koju je u Španiji

Hronika · 11:27

"OKO ZA OKO" Kako su se dve porodice pretvorile u OPAKE KRIMINALNE KLANOVE čiji sukob je odneo na desetine života

Iza brutalnog rata kriminalnih grupa koji već deset godina potresa Srbiju i Crnu Goru i u kom su glave izgubile brojne žrtve, krije se primitivni i od davnina

f 53 · Hronika · 21:23

OČEVICI UBISTVA ŠKALJARACA U ATINI: "Bilo je kao u filmu! Ubice su pucale nemilice, a deca su vrištala"

U glavnom gradu Grčke, Atini, večeras su ubijeni visoko pozicionirani pripadnici crnogorskog kriminalnog škaljarskog klana Igor Dedović i Stefan

f 137 · Hronika · 23:11

PUCNJAVA NA BANOVOM BRDU Hici u sina fudbalskog menadžera, mladić se bori za život

U sinoćnoj pucnjavi na Banovom brdu ranjen je Vanja Č. (22), sin Predraga Asanovića, poznatijeg kao Peđa Bambalić.

f 143 · Hronika · 19:42

KRVAVI OBRAČUN U ATINI Ubijene vođe škaljarskog klana (VIDEO)

Čelnici crnogorskog škaljarskog klana Stevan Stamatović i Igor Dedović ubijeni su večeras u Atini.

f 32 · Hronika · 21:42

KOKAIN, PUCNJAVE I UBISTVA: Ko su likvidirane vođe škaljarskog klana

U Atini su večeras ubijene vođe škaljarskog klana Igor Dedović i Stevan Stamatović. Na njih je pucano u dupke punom restoranu, u kom su bili sa suprugama i decom. Kako javljaju grčki mediji, sve se odigralo u 30 sekundi -

f 159 · Hronika · 22:28

Muškarac koji je čekićem pretukao Jagodinku PRONAĐEN MRTAV NA TAVANU

Telo I. B. iz Komorana kod Rekovca, koji je čekićem pre desetak dana pretukao prijateljicu (50) iz okoline Jagodine nasred ulice, policija je našla na tavanu iznajmljene kuće u Ulici Tanaska Rajića u Jagodini.

f 26 · Hronika · 10:35

"POSTALI SMO IGRALIŠTE SRPSKIH KRIMINALACA" Grci besni nakon ubistva škaljaraca u Atini: "Sav ološ planete se

f 1 · Hronika · 10:44

SRBIN POBEGAO IZ HRVATSKOG ZATVORA Tražio je da ode u toalet i više se nije vratio

Svet · 11:01

ŠKALJARAC UBIJEN U ATINI IMAO HRVATSKA DOKUMENTA Dedović bio jedan u nizu kriminalaca sa "putovnicama"

Igor Dedović, pripadnik škaljarskog kriminalnog klana, koji je ubijen u Atini u nedelju, imao je hrvatska dokumenta, piše Jutarnji list.

Hronika · 13:07

JOKIĆ REŠIO DILEMU POSLE 70.000 PREGLEDA NAJČUDNIJE AKCIJE! Evo šta kaže o ONOJ asistenciji za Plamlija /VIDEO/

MELJE, NE STAJE! Prestigao Gerda Milera, ispred su još samo: Puškaš, Pele, Romario i... - da li znate ko je najbolji strelac u istoriji fudbala? I njega može da SKINE SA

NEVIĐEN SKANDAL NA AUSTRALIJAN OPENU! Zahtevao od devojčice koja skuplja loptice da mu OLJUŠTI BANANU! Reakcija sudije je - CARSKA /VIDEO/

POLICIJA I SRPSKI KONZULAT NA AERODROMU Doček za Partizan u Istanbulu, sa crno-belima stigao i SRPSKI KVARTET iz Fenera /VIDEO/

INFO NAJNOVIJE | SPORT NAJNOVIJE

13:26 HARIJEV EMOTIVNI GOVOR U prvom javnom obraćanju britanski princ rekao da "nije imao izbora nego da napusti Veliku Britaniju", a onda pomenuo MAJKU

13:24 NA PONIKVAMA I VELIKI AVIONI Mihajlović: "Zainteresovane i lou-kost kompanije"

13:18 "MI SE GUŠIMO SVAKOG DANA" Sugrađanka sa Ledina upozorava na GUST DIM iz obližnjeg divljeg naselja

13:17 ŠTA ČEKA UBICU IZ SPLITA? Za krvavi pir u kojem je izrešetao troje ljudi mogao bi da dobije 50 godina zatvora, ali i da prođe BEZ KAZNE, evo od čega zavisi

Sve najnovije vesti »

UBICA JE PROFESIONALNI VOJNIK? Novi detalji zločina u Somboru, osumnjičeni tvrdi da je Marka (28) dvaput ubo u srce u SAMOODBRANI

Vladan Ž. (42) iz Sombora, koji je osumnjičen da je 13. januara, oko 18.30, ispred apoteke na Prvomajskom bulevaru u ovom gradu sa dva uboda nožem

1 · 1 · Hronika · 08:20

KOTORANIN IZREŠETAN U SAČEKUŠI Ko je muškarac ubijen u automobilu na Novom Beogradu

Kotoranin Marko V. (41) ubijen je večeras na Novom Beogradu dok se nalazio u svom automobilu u Ulici Danila Lekića Španca, saznaje "Blic".

6 · 587 · Hronika · 21:17

POZADINA BRUTALNOG UBISTVA NA NOVOM BEOGRADU Egzekutor danima pratio Crnogorca, a način na koji je likvidiran šalje JEZIVU PORUKU

Državljaninu Crne Gore, nekadašnjem pomorcu Marku Vukoviću (41), za sada neidentifikovani ubica ispalio je pet metaka u glavu i leđa, naočigled dve ćerke

67 · Hronika · 17:00

POLICIJA TRAGA ZA VANDALIMA Istom prevozniku polomili šoferšajbne na sedam autobusa u Prokuplju i Nišu

Autobusima kompanije „Flix a bus“ iz Jugbogdanovca, od juna prošle godine, kada je preuzela obavljanje prevoza radnika za kompaniju „Leoni“, sedam puta

Hronika · 11:48

UŽAS NA MEDAKOVIĆU U šumi pronađeno beživotno telo muškarca S POSEKOTINAMA

Beživotno telo muškarca starog oko 70 godina pronađeno je nešto pre 12 sati u šumi u beogradskom naselju Medaković, saznaje "Blic".

63 · Hronika · 12:51

VELIKO ISTRAŽIVANJE Ovo je TOP 5 HULIGANSKIH GRADOVA u Srbiji

Za vreme važenja Nacionalne strategije za borbu protiv nasilja i nedoličnog ponašanja na

3 · Hronika · 20:06

"ONA JE DOBRO, ISPUNILI SMO JOJ JEDNU VELIKU ŽELJU" Devojčica koju je oteo Malčanski berberin izašla iz

1 · 964 · Hronika · 12:44

SRBIN ŠEF NARKO KLANA Bivši fudbaler uhapšen u Španiji, bio je i MMA borac, a ima POZNATU RODBINU

Španska policija uhapsila je Stefana Milojevića, sina nekadašnjeg fudbalera Gorana Milojevića i bratanca doskorašnjeg trenera Zvezde Vladana Milojevića

1 · 189 · Hronika · 12:17

TRAGEDIJA U NOVOM SADU Mladić pao sa zgrade, svedoci ga videli par minuta ranije kako bez majice sedi na ivici krova

Za sada neidentifikovani mladić pao je oko 15 časova sa krova zgrade u novosadskom Bulevaru Oslobođenja na očigled brojnih prolaznika i poginuo

1 · 419 · Hronika · 15:44

NE PROPUSTITE

Najčitanije

Beograd se oprašta od Dragana bez prezimena, poznatijeg kao Čovek-kesa koji je nađen mrtav u parku, a ove slike pokazuju KAKO JE ŽIVEO (FOTO)

Žena koja je nokautirala komunalnu milicajku PUŠTENA IZ PRITVORA i odmah je poslala nesvakidašnju PORUKU

"Beograde, grade, kroz tebe se PROĆI NE MOGADE!": Voditelj se uključio uživo u program i dao najtačniji opis trenutne situacije (VIDEO)

Najbolji video

Kuma je malo više popila i napravila HAOS NA SVADBI: Mlada sa krvavim nosem, a gosti na patosu (VIDEO)

Ringier Axel Springer

Ringier Axel Springer d.o.o. vodeća je izdavačka kuća na teritoriji Srbije u čijem portfoliu se nalaze brojna visokotiražna štampana izdanja „Blic“, „Blic žena“, „Puls“, „NIN“ i „Auto Bild“.

Kompanija je osnovana 1996. godine. Od 2010. godine Ringier Axel Springer Srbija postaje deo novoosnovane medijske grupacije Ringier Axel Springer Media AG, koja takodje posluje u Poljskoj, Slovačkoj, Mađarskoj, Estoniji, Letoniji i Litvaniji.

Telefon +381 11 333 4 555
Faks +381 11 333 4 556

email: redakcija@blic.rs
adresa: Kosovska 10, Beograd

1996 - 2020 © - Ringier Axel Springer d.o.o.