TOP PREPORUKE

EKREMA SE SVI SEĆAMO: Njegov sin Verdin je opasan frajer, evo kako on izgleda! (FOTO)

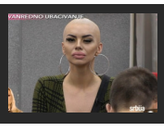
Zerina Hećo nakon "Zadruge" ima NOVO zanimanje, a evo kako sada izgleda! FOTO

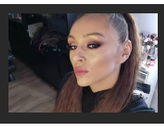
Totalna transformacija Anabele Atijas: Pogledajte kako sada izgleda! (FOTO)

HAPŠENJE U VELIKOJ PLANI Policija zaplenila pušku sa okvirom, 65 metaka i patrone

Tanjug · 29.01.2020. 14:34 · Komentara: 0 Like 3 Share Твитуј

FOTO: NENAD MIHAJLOVIĆ / RAS SRBIJA

Policajci u Smederevu uhapsili su N. Đ. (22) iz okoline Velike Plane, zbog postojanja osnova sumnje da je izvršio krivično delo nedozvoljena proizvodnja, držanje, nošenje i promet oružja i eksplozivnih materija.

Policija je u kući osumnjičenog pronašla automatsku pušku sa okvirom, 63 metka i osam patrona za lovačku pušku.

PROČITAJTE JOŠ...

> **MAKEDONAC UHAPŠEN U KRAGUJEVCU Policija kod njega pronašla 6,5 kilograma heroina**

Osumnjičenom je određeno zadržavanje do 48 sati nakon čega će, uz krivičnu prijavu, biti priveden osnovnom javnom tužiocu u Velikoj Plani, saopštila je Policijska uprava Smederevo.

Komentara: 0 Like 3 Share Твитуј

VELIKA PLANA | HAPŠENJE | PUŠKA

Koja je tvoja reakcija? 4 glasova

Srećno 0% | Ravnodušno 0% | Zabavno 0% | Smešno 25% | Besno 75% | Tužno 0%

Video

KRIO JE OD SVIH DO SMRTI Domar je uštedeo 8 MILIONA DOLARA tokom svog života, a odricao se samo JEDNE STVARI

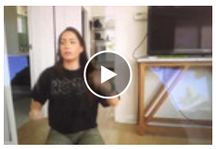
Glumica GREŠKOM na Jutjub okačila SKANDALOZAN SNIMAK: Posle ovih kadrova, REAGOVALA JE I POLICIJA

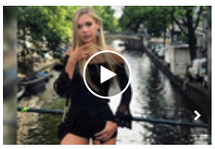
Fotografija plavuše postala HIT na internetu, samo zbog onoga što se događa u pozadini

PREPORUKA ZA VAS: by Aklamator

Slobodno vreme

United Grupa postala vlasnik Tele2, mobilnog operatora u Hrvatskoj

Ovaj uređaj troši najviše struje - a uopšte vam ne treba!

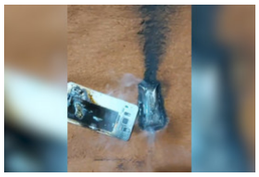
Beograđanka objavila snimak kojim je OPRAVDALA STRAH korisnika mobilnih telefona: "Stan je bio U DIMU, a nisam se ni

Ušetala je u teretanu u kratkoj haljini i štiklama i POSRAMILA sve prisutne muškarce (VIDEO)

Žena

Pevačicu fanovi optužuju da se "UPROPASTILA", a sada je otkrila PAKAO koji je prolazila 6 godina: "Krili su voće od mene, a za

KAD SE U SRBIJI RODI DETE, SVI SE RADUJU I OCU CEPAJU MAJICU! Da li znate šta predstavlja ovaj običaj?

Prijavite se na BLIC Biznis newsletter

Vaš email

Jednom nedeljno šaljemo pregled najvažnijih poslovnih vesti.

Besplatna registracija

Kako do najbolje informacije na vreme? Nas tim za Vas priprema nedeljni pregled odabranih poslovnih vesti!

Poštujemo Vašu privatnost. Uvek se možete odjaviti.

Azar se podsmevao Banetu Ivanoviću, a od Bobija se uplašio: Sećate li se čuvenog snimka iz Čelsija?

NIJE SAMO SITI: Francuskom VELIKANU preti izbacivanje iz Evrope!

Zdravko Čolić 20. juna u Kragujevcu: Veliki koncert na otvorenom u "Kneževom arsenalu"

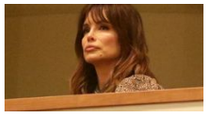

Severinu tužila sudija koja je vodila slučaj oko starateljstva nad malim Aleksandrom

Zbog nestašice toalet papira, tabloid čitaocima poklanja prazne strane unutar novina: "Mogu da posluže u hitnom slučaju"

(UŽIVO) Danas polaganje kamena temeljca fabrike Brose u Pančevu (LIVESTREAM)

Ana Nikolić PRESTRAVLJENA zbog KORONAVIRUSA - OTKAZUJE NASTUPE? Strahuje za ĆERKU i ne izlazi bez MASKE

Komentari

Komentari su potpuno anonimni. Za objavljivanje komentara je neophodno da imate svoj Blic nalog. Uputsvo kako da kreirate svoj nalog i koristite novu platformu za komentarisanje možete pogledati ovde.

Kreirajte svoj nalog ovde.

Pre slanja komentara, molimo vas da se upoznate sa pravilima kometarisanja i uslovima korišćenja sajta.

Komentara (0)

Napišite svoj komentar

Pretraga...

Budite prvi i započnite diskusiju na ovu temu!

NAJKOMENTARISANIJE...

Ukoliko dođe do najezde migranata, Vučić spreman da ZATVORI GRANICU

52 Komentara

POLAGANJE KAMENA TEMELJCA ZA "BROSE" U PANČEVU Prosečna plata 1.900 evra

25 Komentara

Vučić i Vučević na postavljanju kamena temeljca: Investicija vredna 50 miliona evra, budućim inženje...

22 Komentara

PRVI SLUČAJ KORONA VIRUSA U SRBIJI Zaražen Subotičanin koji je došao iz Mađarske

14 Komentara

Vučić na polaganju kamena temeljca fabrike Brose u Pančevu

13 Komentara

SNS predala listu i na Vračaru, više žena kandidata

13 Komentara

Prikaži još članaka

Dodaj Vuukle Privatnost Vuukle

Web preporuke

AQUARIUS WATER+ Nadoknadite ono što vam fali

Pet godina bez dobrog dečaka RnR-a: Ostavio nam je svoje vanvremenske

Ljudi koji su živeli u siromaštvu otkrili šta je za njih bilo "bogatstvo" i

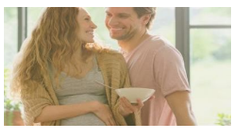

Mama, nemoj to da radiš: 10 stvari koje beba u stomaku ne voli

BELMAX CENTER NUDI ATRAKTIVNU PRILIKU: Na prodaju lokali u najvećem

Otkrivamo: Kasni odlazak u krevet povećava rizik od gojaznosti kod dece

Supruga NAJMOĆNIJEG ČOVEKA DUBAIJA živela je u SUROVOM ZLATNOM KAVEZU: Evo kako je šeik ZASTRAŠIVAO SVOJE ŽENE

Maja nam je pokazala HIT TRENING, daleko je efikasniji od običnog, LUDAČKI TROŠI KALORIJE i sagoreva mast, ali ne i

Svetska je lepotica, a godinama je JURILA OVOG MUŠKARCA: On ne prestaje da je BLAMIRA, a ako ga uhvate u preljubi, moraće da joj

Najčitanije SADA

1. PRVI SLUČAJ KORONA VIRUSA U SRBIJI Zaražen Subotičanin koji je došao iz
2. MUŠKARAC OBOLEO OD KORONA VIRUSA BIO KOD SESTRE U BUDIMPEŠTI Lončar:
3. ZELENAŠI SILOVALI MLADIĆA ZBOG 200 EVRA Jezivo iživljavanje nad
4. NEPRISTOJNI SELFIJI u Šumaricama juče zgrozili Srbiju, a danas stižu JOŠ GORE SLIKE
5. Uhapšen pedofil iz Bačkog Petrovca zbog sumnje da je silovao DVE DEVOJČICE

Noizz

by Aklamator

Susret kraljice i princa Harija, trajao četiri sata, a onono što mu je rekla na kraju samo govori koliko je ljubav jača od mržnje

Gumene mede u votki

Sva genijalnost retro japanskih postera holivudskih filmova koji nas vraćaju u '70-te

Srbija je izbačena iz Evropske asocijacije za obezbeđivanje kvaliteta u visokom obrazovanju i

Tri znaka Zodijaka koje očekuje procvat u martu

Martini je danas rođendan, tvrdi da puni samo devet godina i za to ima savršeno

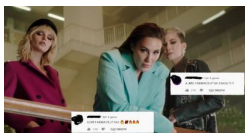

Senidah ima novi singl i "Gori Kumodraž" zahvaljujući oštrom oku

NIKAD NIJE BILO LAKŠE: Testovi koje možete da uradite sami KOD KUĆE i

"Nisu ništa pipnuli, ali eto sada se i oni oglašavaju": Šarčević kaže da diplome iz

Preporučuje ContentExchange

Povezane vesti

HAPŠENJE ZBOG NELEGALNOG ORUŽJA Pronađen arsenal kod muškarca iz Velike Plane

Muškarac iz Velike Plane uhapšen zbog nedozvoljenog držanja oružja, imao čak i BOMBU

ORUŽJE SAKRIO ISPOD DUKSERICE Uhapšen mladić koji je usred restorana pucao u muškarca u Velikoj

1138

STRAŠAN EPILOG TUČE U VELIKOJ PLANI Preminuo pretučeni tinejdžer, uhapšena dvojica

Hronika - Najčitanije

ZELENAŠI SILOVALI MLADIĆA ZBOG 200 EVRA Jezivo iživljavanje nad mladićem iz Šapca, osumnjičeni od ranije

1 · 739 · Hronika · 07:51

TUGA U ZAJEČARU Poginuo poznati književnik, automobil ga pokosio dok je gurao drva za ogrev

650 · Hronika · 11:00

Uhapšen pedofil iz Bačkog Petrovca zbog sumnje da je silovao DVE DEVOJČICE

Novosadska policija uhapsila je J. Š. (38) iz Bačkog Petrovca zbog sumnje da je počinio krivična dela obljuba sa detetom i silovanje, saznaje "Blic".

1 · 269 · Hronika · 12:32

"UBO ME JE NOŽEM, TRAŽIO JE MOTKU DA ME PREBIJE, GAZIO ME PO LEĐIMA..." Ivana, nad kojom se dečko Đorđe brutalno iživljavao satima ispričala sve o mučnom zlostavljanju

1 · 348 · Hronika · 23:09

TRAGEDIJA U ZOO VRTU Radnik stradao kada se ZID OBRUŠIO na njega

Muškarac (55) poginuo je večeras oko 20 sati tokom izvođenja radova u Beogradskom zoološkom vrtu, saznaje "Blic".

211 · Hronika · 22:07

PRIŠUNJAO SE AUTOMOBILU, PA UŠAO KROZ ZADNJA VRATA Za tri dana ukradena dva "golfa" na Zlatiboru, kamere SNIMILE LOPOVA (VIDEO)

Nepoznati lopovi na Zlatiboru u roku od tri dana ukrali su dva automobila i u istom periodu pokušali da izvedu krađe još dva vozila.

1 · 560 · Hronika · 13:56

UHAPŠEN MANIJAK IZ AUTOBUSA Muškarac neprikladno dodirivao putnicu na liniji Beograd-Mladenovac

Muškarac Z. C. (57) koji je neprikladno dodirivao putnicu u autobusu na liniji Beograd-Mladenovac, večeras je priveden zbog sumnje da je počinio krivično

3 · Beograd · 13:48

DOKTOR SUDSKE MEDICINE OBLJUBIO DEVOJČICU (13) Uhapšen poznati lekar iz Novog Sada, devojčicu više puta seksualno zlostavljao

Doktor sudske medicine Š. T. (66) iz Novog Sada uhapšen je zbog sumnje da je obljubio dete, saznaje "Blic".

2 · 59 · Hronika · 20:24

"DANIMA JE IZLAZIO RANO UJUTRU IZ STANA, MISLILI SMO DA RADI..." Student iz Negotina nestao bez traga,

528 · Hronika · 12:21

Uhapšeni mladići koji su UZ PRETNJU NOŽEM opljačkali prodavnicu na Miljakovcu

Pripadnici MUP u Beogradu uhapsili su A. N. (20) i N. L. (20) zbog postojanja osnova sumnje

Hronika · 12:17

UHAPŠEN PEDOFIL IZ SMEDEREVA Sa interneta

NEKRETNINE.RS
JEDINI PUT DO VAŠEG NOVOG STANA

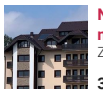

Novogradnja sa najlepšim pogledom na...
Zlatibor
30-65m2 1.300/m2 €

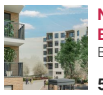

NOVOGRADNJA, Bežanijska kosa
Bežanijska kosa
52.78m2 116.116 €

Park Plaza- Luksuzni stanovi za izdavanje
Vračar
100-400 m2 20 €/m2

NOVOGRADNJA direktna prodaja Niš
Niš
45m2 56.850 €

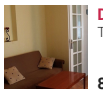

Dečanska, trosoban stan
Trg Nikole Pšića
80m2 160000 €

Pulsonline

Zvezda "Granda" OSTAVILA dečka zbog VRELIH poruka sa starletom, a onda je promenila LIČNI OPIS! FOTO

EKREMA SE SVI SEĆAMO: Njegov sin Verdin je opasan frajer, evo kako on izgleda!

Dalila se ZABEZEKNULA kada je shvatila kakvo iznenađenje joj je Dejan

"Sramota me da gledam i slušam": Luna se latila mikrofona u "Zadruzi", evo kako zvuči! (VIDEO)

Ista majka: Ćerka Snežane Đurišić živi u Americi i nepojavljuje se u javnosti, evo kako

Zerina Hećo nakon "Zadruge" ima NOVO zanimanje, a evo kako sada izgleda! FOTO

Sport

OVAJ DEVOJČURAK JE UPRAVO IZBORIO OLIMPIJSKE IGRE! Nije šala, ona će se sa 11 godina boriti za medalju, a čak NIJE ni najmlađa ikada! Na putu do Tokija

FOTKA KOJA JE RASPALILA MAŠTU! Stanković je izašao u grad, tamo sreo velikog miljenika crveno-belih i nastala je fotografija "DVA DEJANA" zbog koje GORI

MONIKA SELEŠ KAKVE SE NE SEĆAMO Juče ju je prozvala rivalka, pa ostala bez teksta, a danas je objavila OVU retku fotografiju!

ZA NOVAKA JE TO NORMALNO! Hrvati se pitaju "zašto ONI VOLE Noleta, a Zapad ne" i odgovor su dobili od strica najboljeg na svetu, a ljubitelji tenisa SVE ONO što žele

INFO NAJNOVIJE | SPORT NAJNOVIJE

14:17 NEGATIVNI TESTOVI NA KORONA VIRUS Radojičić: Nastava u školi "Branko Ćopić" počinje u ponedeljak

14:15 UHAPŠENI ČELNICI JAGODINSKE POLICIJE Osumnjičeni da namerno nisu radili na rasvetljavanju krivičnog dela

14:13 Kon: Smatramo da je kod korona virusa bolje oslanjati se na KUĆNU IZOLACIJU

14:13 EU daje 60 miliona evra humanitarne pomoći severu Sirije, Borelj poručio: Migranti nisu SREDSTVO ZA CENKANJE

Sve najnovije vesti »

preuzimao i skladištio dečiju pornografiju

S. N. (38) iz Smedereva uhapšen je zbog sumnje da je završio krivično delo prikazivanje, pribavljanje i posedovanje pornografskog materijala i iskorišćavanje maloletnog lica za pornografiju.

2 · Hronika · 14:14

TRAGEDIJA NA GRADILIŠTU Na Vračaru radnik (35) poginuo posle pada sa velike visine

Na gradilištu na Vračaru u danas je poginuo muškarac, pošto je pao s velike visine, rečeno je Tanjugu u MUP-u Srbije.

343 · Hronika · 17:57

KAMERE SNIMILE ZLOČIN Crnogorski kriminalac odležao kaznu, pripadnici klana došli po njega, ali ga je na ZATVORSKOJ KAPIJI ČEKALO IZNENAĐENJE

377 · Hronika · 17:13

EKSPLOZIJA U CETINJU Bomba postavljena ispod džipa, muškarac ubijen, POVREĐENO DETE

Cetinjanin Pero Muhadinović ubijen je tako što mu je ispod automobila bila postavljena bomba!

1867 · Hronika · 14:55

Težak udes na putu Požega - Čačak, CISTERNA puna tečnog azota PALA NA AUTOMOBIL

Vozač „škode fabija" čačanskih registarskih oznaka povređen je danas nešto pre 13 sati u mestu Prijanovići kod Požege pošto se, posle sudara, na automobil kojim je upravljao prevrnula cisterna koja je prevozila tečni azot.

26 · Hronika · 15:20

REKAO JOJ DA HOĆE DA RAZGOVARAJU, PA JE NAPAO Beograđanin uhapšen zbog sumnje da je namamio maloletnicu u kola, pa je SILOVAO

Beogradska policija uhapsila je Adrijana A. (22) zbog sumnje da je silovao maloletnicu (16) na Širokom putu u Batajnici, potvrđeno je nezvanično za

Hronika · 18:53

ČEKIĆEM NASRNUO NA STARCA Policija rasvetlila razbojništvo u vikendici kod Grocke

Hronika · 11:37

UŽAS U BEČEJU Dva maloletna brata usred dana pokušala da siluju devojčicu (13)

Dva maloletnika starosti 15 i 17 godina uhapšena su u Bečeju zbog pokušaja silovanja

1 · 1701 · Hronika · 09:15

DRAMATIČNA AKCIJA HAPŠENJA Policajci jurili za "audijem" u kom su bili mladići koji su DIGLI U VAZDUH SNAJPEROV DŽIP

Novosadska policija uhapsila je Njegoš K. (33) iz Beograda i Slađan Đ. (26) iz opštine Bojnik, zbog postojanja osnova sumnje da su izvršili krivična dela

434 · Hronika · 11:07

MUNJEVITA AKCIJA POLICIJE Naoružani razbojnici orobili radnju u Rakovici, pa ULETELI U GRADSKI PREVOZ. To je bila njihova najveća greška

Hronika · 23:59

NE PROPUSTITE

Najčitanije

ŠTA ĆE BITI SA NAŠIM DIPLOMAMA Izbačeni smo iz Evropske asocijacije, A EVO KO JE ZA TO KRIV

DUŠAN JE NAJNEOBIČNIJI VOĐA NAVIJAČA "U centru Novog Sada lik je krenuo da me pljačka, samo sam rekao - je li gari, ti nisi baš odavde"

KO JE ZAPRAVO DEČKO KSENIJE IZ GRUPE HURRICANE? Pogledajte kako on izgleda, zajedno su pet godina i najavljuju VENČANJE

Najbolji video

Kuma je malo više popila i napravila HAOS NA SVADBI: Mlada sa krvavim nosem, a gosti na patosu (VIDEO)

Ringier Axel Springer

Ringier Axel Springer d.o.o. vodeća je izdavačka kuća na teritoriji Srbije u čijem portfoliu se nalaze brojna visokotiražna štampana izdanja „Blic", „Blic žena", „Puls", „NIN" i „Auto Bild".

Kompanija je osnovana 1996. godine. Od 2010. godine Ringier Axel Springer Srbija postaje deo novoosnovane medijske grupacije Ringier Axel Springer Media AG, koja takodje posluje u Poljskoj, Slovačkoj, Mađarskoj, Estoniji, Letoniji i Litvaniji.

Telefon +381 11 333 4 555
Faks +381 11 333 4 556

email: redakcija@blic.rs
adresa: Kosovska 10, Beograd

1996 - 2020 © - Ringier Axel Springer d.o.o.