BW QUARTET
PARK DISTRICT
NOVI STANOVI
JEDNA ZGRADA, ČETIRI ŽIVOTNA STILA

TOP PREPORUKE

"Zvezda Granda" prvi put POKAZALA SUPRUGA KOJI JE IZ TURSKE: Pevačica sa njim ima ćerku, a evo

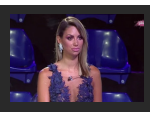
IVA GRGURIĆ POSTALA VODITELJKA: OVAKO obučena se pojavila u emisiji, svi

Silikoni kao BALONI: Luna Đogani pozirala, dekolte do pupka, imalo sve ISPALO!

GAĐALI "PINK PANTERA", UPUCALI BIZNISMENE Žrtve napada u leskovačkom kafiću ranjeni GREŠKOM?

M. Ivanović , Ekipa „Blica" · 19.12.2017. 06:52 · Za ovu vest ne postoje komentari. Like 0 Shar Твиту

Leskovački privrednici Aleksandar Čogurić (47) i Sreten Kocić Lenka (42) ranjeni su 16. decembra oko 23 časa u centru Leskovca i posle lekarske intervencije su van životne opasnosti.

Očevici se ne slažu da li je pucao jedan napadač ili više njih: Mesto zločina

Ćogurić je metkom iz pištolja ranjen u stomak i posle operacije nalazi se na intenzivnoj nezi Odeljenja hirurgije Opšte bolnice u Leskovcu, a Kocić kojeg je metak okrznuo u rame iste večeri je pušten kući.

Dobro upućen izvor "Blica" iz vrha policije tvrdi da Čogurić i Kocić nisu bili meta, već treći Leskovčanin koji je tog momenta takođe bio u kafiću "Bagat".

- Reč je o D. Đ., poznatijem pod nadimkom Pink Panter, a nadimak je dobio zbog navodnog učešća u istoimenoj grupi koja je pljačkala juvelirnice po svetu. Njegovo ime u toj grupi vezuje se i za pljačku juvelirnice u Dubaiju kada je grupa "Pink Panter" opljačkala dragocenosti u vrednosti od 11 miliona evra - priča naš sagovornik.

Ranjen u stomak: Aleksandar Čogurić

Za tim Leskovčaninom jedno vreme bila je raspisana i poternica. On sada živi u Leskovcu baš u zgradi "Bagat", gde je kupio skoro ceo jedan sprat i lokal. Leskovčani ga smatraju bogatim čovekom, koji u međuvremenu mirno živi.

Dvojica leskovačkih biznismena ranjena su u kafiću "Bagat" istoimene stambene zgrade sa tržnim centrom u Bulevaru oslobođenja, petospratnice koju je podigao upravo jedan od njih Aleksandar Čogurić. On je kobne večeri sedeo u prepunom kafiću u društvu sa Kocićem, vlasnikom picerije, kada je u kafić uleteo napadač sa fantomkom koji je, kako očevici tvrde, imao bradu.

Slobodno vreme

FILM NAKON KOJEG SE UMIRE Posle snimanja holivudskog spektakla čak 92 osobe dobile RAK, među njima i glavne zvezde

ČUDESNO OTKRIĆE U EGIPTU Arheolozi pronašli 59 zapečaćenih sarkofaga sa mumijama (FOTO)

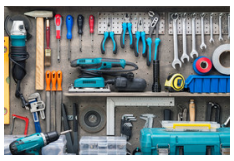
Vikend rasprodaja! Bušilica, brusilica i ubodna testera za 5.999 dinara!

PET TAJNIH OPCIJA na telefonu koje skoro NIKO do sada nije znao, a počećete da ih koristite ODMAH (VIDEO)

- Maskirani ljudi su ušli u kafić i počeli da pucaju, nas dvojicu su ranili, ali ja sam dobro - rekao je "Blicu" Čogurić, inače vlasnik preduzeća "Energosistem Čogurić". Međutim, neki od gostiju kažu da je bio samo jedan napadač.

PROČITAJTE JOŠ:

> **ORUŽANI OBRAČUN I U LESKOVCU Maskirani napadači upali u kafić i počeli da pucaju, ranjen biznismen i još jedan muškarac**

> **PUCNJAVA U LESKOVCU Maskirani napadač ranio dve osobe u kafiću**

- Pucao je nekoliko puta. Videla sam samo jednog čoveka sa pištoljem u ruci. U tom momentu nastao je metež. Neki su sedeli kao ukopani za stolovima, drugi su legli na pod, dok su treći izleteli iz kafića, a onaj što je pucao izleteo je brzo napolje - priča Leskovčanka.

Policija ne saopštava nikakva podatke o ovom okršaju u centru Leskovca pa se tako o motivima ranjavanja dvojice Leskovčana samo nagađa.

Za ovu vest ne postoje komentari.

LESKOVAC PINK PANTER PUCNJAVA BIZNISMENI POLICIJA ALEKSANDAR ČOGURIĆ SRETEN KOCIĆ LENKA

Za ovu vest ne postoje komentari.

Komentari su POTPUNO ANONIMNI, a registracija nije potrebna.

Ostavite komentar

Video

Video tuče TRI PENZIONERKE na Savskom mostu koji ljudi gledaju u neverici: "Kad su uništile torbe od udaranja prešle su na DŽIJU-DŽICU"

Jezivo proročanstvo Baba Vange za 2020: Atentat na Putina i razaranje Evrope (VIDEO)

LJUBAVNIK OVE ŽENE počeo je da beži preko terase SAMO U GAĆAMA, a kad vidite ŠTA JE URADIO RAZJARENI MUŽ ostaćete u NEVERICI (VIDEO)

PREPORUKA ZA VAS: by Aklamator

Beg od gradske vreve: 3 srpske banje koje su najlepše u jesen

(UZNEMIRUJUĆI VIDEO) RAZVALIO MU NOGU: Reprezentativac BiH ostao

LEK PROTIV KORONE U SRBIJI VEĆ U JANUARU? Na pomolu spas za čitav svet

E OVO JE TEK SKANDAL: Namešten meč na Rolan Garosu! Uključila se i

NOVA ODLUKA VELIKOG ŠEFA! Od večeras ništa više neće biti isto! Dušica će

ON JE KRIV ZA TUČU? Evo šta je rekao Mikiju pre HAOSA! Pravdao se za crnim stolom,

(UŽIVO) FENER PRVI RIVAL: Zvezda kreće takmičenje u Evroligi!

TUČA GA POTRESLA?! BIĆE MRTVIH ILI UHAPŠENIH! Da je Miki ostao još 2 minuta u

NE MOŽE DA PREBOLI SMRT SINA! UŠLA U SOBU I ZATEKLA... Marina Tucaković

PREPORUKA ZA VAS: by Aklamator

Posle pucnjave, Srbi traže zaštitu policije i Kfora

PROPAGANDNO SELO U JEDNOJ OD NAJOPASNIJIH ZONA NA SVETU: Kako je

Ako Turci povuku OVAJ potez, Rusija objavljuje rat!

PRAVI ZAVODNIK! Boki Perić je bio u vezi sa ĆERKOM NJEGOVE KOLEGINICE - Svi

PARTIZANOVIH 75 SVEĆICA: Jedan od najtrofejnijih sportskih klubova na planeti

RAT NA KAVKAZU ĆE TRAJATI DUGO, EVO ŠTA JE REŠENJE: Profesor Boris

Žena

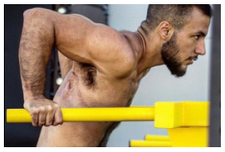

Kako izgleda tražiti posao u Srbiji opisao je Aleksandar: "Kad poslodavac vidi mene sa bradom i ŽENSKO IME U LIČNOJ KARTI, ovo

Glavni AKSESOAR SEZONE je BOMBASTIČAN - u trenu DAJE SKUP IZGLED, može da se nosi na BEZBROJ NAČINA i košta 300

Maja Kocić: Ignorisala sam uvećanu žlezdu i onda je postalo kasno. Usledili su dugi periodi u bolnici, hemioterapija, zračenja,

Ćerka Branka Đurića i balkanske Šeron Stoun izrasla u PRAVU LEPOTICU: Evo zašto je sa ZALE teško skrenuti pogled

PREPORUKA ZA VAS: by Aklamator

TURCI OBNAVLjAJU CARSTVO, ČEKAJTE IH U BEČU: Strašno upozorenje

Rasti preti 12 godina robije: Ukoliko se ovo dokaže, reper nema šanse da izbegne

Uskoro mogućnost zapošljavanja uz trajni rad od kuće?

Web preporuke

ALARM ZA UZBUNU! Bore su najmanji problem, ovo su simptomi PRERANOG STARENJA organizma!o

Američki dermatolog savetuje: Uzmite luk i sirće i uklonite staračke pege

LJUBIČASTI ŠAMPONI: Ako znate kako da ih koristite, ovo je savršen način da tonirate vašu plavu kosu

MASKE I DISTANCA NE POMAŽU!? Evo šta prema rečima stručnjaka može da vas ZAŠTITI od KORONAVIRUSA!

Videli su čoveka koji pluta u kanalu, i smesta ZVALI POLICIJU! Usledila je scena za plakanje od SMEHA! (VIDEO)

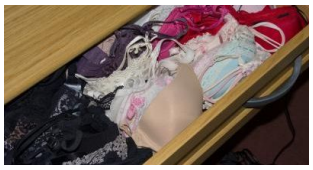

"Ako si zaboravio da skineš gaće..." Urnebesna poruka zbog koje će vam krenuti suze na oči! (FOTO)

MUP: Uhapšeni zbog sumnje da su dovodili firme u zabludu uplatnicama za upis u lažni privredni registar

Pivo nije krivo, a jabukovo sirće neće pomoći: OVO sigurno NE ZNATE o masnoćama na stomaku!

Preporučuje ContentExchange

Povezane vesti

10 GODINA ROBIJE ZA "PINK PANTERA" Sa pomagačima oteo radnicu zlatare, odneo nakit vredan 300.000

"PLJAČKAJU MILIONE, NE NOSE SKUPU ODEĆU, MNOGI NEMAJU SVOJA KOLA"

"ON JE MOZAK OZLOGLAŠENE BANDE" Crna Gora traži izručenje "Pink Pantera": robijao zbog

IZNAJMILI ŠTEK STANOVE, OBILAZILI ZLATARE, PLANIRALI PUT ZA BEG, ALI... Evo kako su uhapšeni

Hronika - Najčitanije

"POLICIJA NIJE ZNALA DA JE JOŠ NEKO U STANU DOK NISU OBILI VRATA" Meštani Glogonjskog rita o HORORU u

· 1 · Hronika · 07:35

PROSTITUCIJA, DROGA, PLJAČKE I PREVARE Ovi pevači, starlete i rijaliti zvezde su postali pravi estradni

· 24 · Hronika · 22:57

"JEDVA ČEKAM DA TE ZAGRLIM KADA SE OPET BUDEMO SRELI" Uz pesmu i emotivne reči supruga i kolega sahranjena Isidora Žebeljan

Videli smo se pre par meseci kada si izvodila svoju muziku u britanskoj

· 16 · Hronika · 13:32

TUGA Majka i sin iz Bajine Bašte preminuli za manje od sat vremena, jedna stvar će ZAUVEK OSTATI MISTERIJA

Majka i sin iz Bajine Bašte koji su juče ujutro pronađeni u svom stanu u Ulici

· 864 · Hronika · 17:31

NESREĆA NA ZRENJANINSKOM PUTU Poginuo vozač kamiona, put blokiran

Na Zrenjaninskom putu, u blizini isključenja za auto-put, jutros nešto posle 9

· 83 · Hronika · 11:03

HOROR U BEOGRADSKOM NASELJU Policija pronašla mrtvog čoveka u stanu, sumnja se da je SIN JEO TELO OCA

Beogradska policija našla je juče telo muškarca u stanu u naselju Glogonjski

· 959 · Hronika · 12:31

"SIN NIKADA NIJE IZLAZIO IZ STANA, PAR PUTA SAMO DO RASKRSNICE" Meštani Glogonjskog rita otkrili JEZIVE DETALJE o preminulom muškarcu i mladiću koji je JEO NJEGOVO TELO

· 24 · Hronika · 20:59

Sledeće nedelje nas čeka nagla promena, a evo šta javljaju iz RHMZ-a! Pašće i sneg?!

ODMAH OBRIŠITE OVE APLIKACIJE SA TELEFONA: U pitanju

PASKALjEVIĆEV OPROŠTAJ OD PARIZA NA PER LAŠEZU: Srpki

Svi su očekivali lep dan, ali je nevreme stiglo do Srbije!

Žena je pregažena sinoć

Todorović moćan na debiju, popeo se na protivnika i razbio ga!

Najčitanije SADA

1 "MOLIM VAS! TREBA MI NOVAC ZA DETE" MIKI ĐURIČIĆ KUKAO I VRIŠTAO čim je

2 (VIDEO) JEZIV SNIMAK SKANDALOZNE TUČE POSLE KOJE JE MIKI DISKVALIFIKOVAN

3 (VIDEO) "NISAM SE OSEĆAO NAJBOLJE" Tramp se ponovo oglasio iz bolnice, Bela

4 MIKI ĐURIČIĆ DISKVALIFIKOVAN IZ ZADRUGE Udarao Vladimira Tomovića,

5 POLA SRBIJE NIJE MOGLO DA SPAVA... Tropska noć usred oktobra, duvao vruć

NEKRETNINE.RS
JEDINI PUT DO VAŠEG NOVOG STANA

ZELENA AVENIJA - stambeno-poslovni...
Zemun
39 - 138m2 1 850 - 2 200 €/m²

POSLED
Moderni stanovi za vas
Banjica
29-135m2

Novogradnja sa najlepšim pogledom na...
Zlatibor
30-65m2 1.300/m2 €

Banjička Oaza-direktna prodaja
Beograd Banjica
27-90m2 1480-1730 €

Pulsonline

KULTNA SERIJA "PORODIČNO BLAGO" KRIJE VELIKE TAJNE: Niko nije primetio jednu OZBILJNU GREŠKU, evo o čemu je reč!

IVA GRGURIĆ POSTALA VODITELJKA: OVAKO obučena se pojavila u emisiji, svi zabezeknuto

Nataša Radan je nekada IZGLEDALA OVAKO!

Anastasija Ražnatović objavila snimak sa dečkom: Đorđe jednim gestom ODUŠEVIO

Takmičila se u prvim "Zvezdama Granda", a sada se posle toliko godina RASPLAKALA

POTPUNA TRANSFORMACIJA: Iva Štrljić promenila izgled do neprepoznatljivosti,

Sport

BUKTINJA KOD VRANJA Vatra progutala autobus, putnici uspeli da istrče na vreme (VIDEO)
U selu Buštranje u blizini Vranja danas se dogodio incident kada se zapalio
· Hronika · 00:15

PRIVREDNIK S KOSOVA UBIJEN U VATRENOM OKRŠAJU S ČLANOM PORODICE Pucao na pašenoga,
· 2 · Hronika · 18:25

ČEONI SUDAR U CENTRU BEOGRADA Pijani muškarac izazvao udes, pa se svađao prilikom hapšenja
· 6 · Hronika · 22:04

Manijak koji je fotografisao DEVOJČICU POD TUŠEM preminuo u KUĆNOM ZATVORU, komšije: "Razboleo se zbog sramote"
Bora K. (59) iz Kovilja, koji je inače bio osuđen na godinu dana kućnog zatvora
· 17 · Hronika · 15:42

OTKRIVEN MOTIV BIZARNE OTMICE Sa ljubavnikom mučila muškarca da prizna da je U VEZI SA NJENIM MUŽEM, a sve to zbog OVOGA
Slučaj iz okolini Jagodine, kada je Darija C. V. (40) iz Strižila otela 37-
· 89 · Hronika · 07:22

TRAGEDIJA NA JEZERU KOD ZRENJANINA Dva radnika ribnjaka u Neuzini krenuli da hrane ribu, ispali iz čamca i UDAVILI SE
Tela muškaraca starosti 58 i 23 godine pronađena su danas u jezeru u mestu
· Hronika · 19:45

Ispovest žrtve BRUTALNOG NAPADA na Novom Beogradu: "ONESVESTIO me je zverskim udarcem. Polomljen mi je nos i imam hematome, a on je KAŽNJEN SAMO SA 15.000"
· 147 · Hronika · 10:34

"ZAR NJEN ŽIVOT VREDI 120 SATI KORISNOG RADA?!" Porodica preminule policajke se žali na SRAMNU PRESUDU SINU NOVOSADSKOG BIZNISMENA
· Hronika · 20:28

UŽAS KOD NIŠA "Dovela sam sina (6) iz Švajcarske da vidi Srbiju, a rođak (16) ga je SILOVAO U ŠTALI"
"Došla sam sa šestogodišnjim sinom na odmor u Srbiju, da vidimo rodni kraj,
· 88 · Hronika · 22:58

SUMNJIČIO SE I ZA UBISTVO ROĐENOG OCA Dosije žestokog momka koji je ubijen u eksploziji džipa liči na
· 720 · Hronika · 16:44

HTELA JE DA POMOGNE, A DOBILA JE UDARAC U GLAVU Detalji brutalnog napada radnika obezbeđenja na ženu
· 92 · Hronika · 22:15

NESVAKIDAŠNJA ZAPLENA NA HORGOŠU Carinici zaustavili kombi koji je putovao u Bratislavu, ŠOKIRALI SE kad su otvorili torbe
Carinici su 22. septembra 2020. godine na graničnom prelazu Horgoš, u
· 40 · Hronika · 15:11

RADNIK OBEZBEĐENJA NOKAUTIRAO ŽENU Snimak brutalnog napada na Novom Beogradu šokirao Srbiju (UZNEMIRIJUĆI VIDEO)
U napadu koji se prošle nedelje dogodio ispred jednog trgovinskog lanca
· 274 · Hronika · 19:11

STANOJEVIĆ OPLEO PO SUMI I SADIKU! Vri u Partizanu, trener crno-belih otkrio ZAŠTO JE ONAKO ZAMENIO dva asa!

LUKA JOVIĆ OPET U LIMBU! Zbog dva miliona evra IZVISIO za Mančester - Solskjer zaboravio obećanje dato Srbinu i doveo MATADORA!

SRBIN DEFORMISAO LICE TARANTULE! Fantastičan UFC debi Duška Todorovića, čuveni rival nije znao šta ga je SNAŠLO! /VIDEO/

NAPETO DO TAČKE PUCANJA Neviđena drama u Italiji: Napoliju ZABRANJENO da otputuje na derbi sa Juventusom, a "stara dama" se ponela krajnje...

INFO NAJNOVIJE | SPORT NAJNOVIJE

10:19 U Egiptu pronađena drevna grobnica PUNA SARKOFAGA, slike su nestvarne

00:15 > 10:19 BUKTINJA KOD VRANJA Vatra progutala autobus, putnici uspeli da istrče na vreme (VIDEO)

10:05 "DOLAZI KUĆI PIJAN, U ŠEST UJUTRU, NIJE ZAPOSLEN" Tanja Savić ogorčena, otkrila nove detalje o mužu koji joj je uzeo decu

Sve najnovije vesti »

NE PROPUSTITE

Najčitanije

Obavljeno grupno krštenje stotinak Leskovčana

5.500 EVRA ZA SVAKOG MIGRANTA Italija predlaže kazne za spasioce izbeglica sa mora

U talasu nasilja u Iraku poginulo 12 osoba

Najbolji video

TEMELJ BEZBEDNOSTI SAD: Ove neverovatne mogućnosti pruža "NUKLERANA TRIJADA"

Ringier Axel Springer

Ringier Axel Springer d.o.o. vodeća je izdavačka kuća na teritoriji Srbije u čijem portfoliu se nalaze brojna visokotiražna štampana izdanja „Blic", „Blic žena", „Puls", „NIN" i „Auto Bild".

Kompanija je osnovana 1996. godine. Od 2010. godine Ringier Axel Springer Srbija postaje deo novoosnovane medijske grupacije Ringier Axel Springer Media AG, koja takodje posluje u Poljskoj, Slovačkoj, Mađarskoj, Estoniji, Letoniji i Litvaniji.

Telefon +381 11 333 4 555
Faks +381 11 333 4 556

email: redakcija@blic.rs
adresa: Kosovska 10, Beograd

BLIC.RS
Zabava
Kultura
Slobodno vreme
Auto
IT
Riznica
Biznis

BLIC ŽENA
Porodica
Zdravlje
Recepti
Lepota
Moda
Bebe
Lifestyle
Puls poznatih
Astro
Saveti
Info

PULSONLINE
Puls poznatih
Aktuelno
Paparazzo
Lepota
Rijaliti
Muško ženski razgovori
Holivud
Na gajbi kod
Pitajte poznate
Scena

CLIP
Muzika
Zabava
Showbiz
Filmovi
Sport
Kuhinja
Moda i šminka
Vesti

NEKRETNINE
Prodaja
Izdavanje
Stanovi
Izdavanje stanova
Prodaja stanova
Poslovni prostor
Zemljišta
Apartmani
Novogradnja
Agencije i investitori
Magazin

MOJ AUTO
Polovni automobili
Motori
Delovi
Transport vozila
Mehanizacija
Ostalo
Auto placevi

Mobilna verzija sajta

Pratite nas:

Marketing Impressum Pravila i uslovi korišćenja Opozovi Consent

1996 - 2020 © - Ringier Axel Springer d.o.o.