BW QUARTET
PARK DISTRICT
NOVI STANOVI
JEDNA ZGRADA, ČETIRI ŽIVOTNA STILA

TOP PREPORUKE

'TAKVE BLOKIRAM!' Seka Aleksić progovorila o Luni Đogani!

STIGLE LEPE VESTI za Tanju Savić: Ovakav razvoj situacije nije mogla ni da sanja...

Luna i Marko se oglasili nakon priče da je Miljković napustio stan: "SVE SMO BLIŽI PROŠIRENJU

FILMSKA PLJAČKA U LESKOVCU Maskirani lopovi, upereni pištolji, suzavac i PLEN od 60 hiljada EVRA

Milica Ivanović · 16.08.2017. 13:55 · Za ovu vest ne postoje komentari. Like 0 Share Твитуј

FOTO: MILICA IVANOVIĆ / RAS SRBIJA

Vlasnica poznate menjačnice u Leskovcu ostala je jutros bez 60.000 evra, kada su lopovi s fantomkama na glavama uperili pištolje u radnike obezbeđenja, poprskali ih suzavcem, uzeli novac iz službenog automobila i udaljili se u nepoznatom pravcu.

FOTO: MILICA IVANOVIĆ / RAS SRBIJA

Ulica u kojoj se desila pljačka menjačnice

Kako nam je potvrđeno u PU Leskovac, pljačka je prijavljena oko 7.40 sati na raskrsnici ulica Vidoje Smilevskog i Solunskih ratnika, u kvartu Radničko naselje, nedaleko od kuće u kojoj živi vlasnica menjačnica. Dva radnika obezbeđenja svakog jutra nose novac iz te kuće do menjačnica.

Jedan od radnika obezbeđenja je zbog suzavca zadobio lakše povrede.

Inače, kako su očevici ispričali "Blicu", ceo događaj trajao je oko tri minuta i ličio je na filmske pljačke.

- Automobil našeg komšije u kome svakog jutra viđamo dva člana obezbeđenja, je stao kako bi se uključio u raskrnicu i u tom momentu sam čuo neverovatnu škripu kočnica. Dva automobile su se stvorila niotkuda. Verovatno je bila zaseda u pitanju. Jedan mu je preprečio put, blokirao automobil menjačnice, a iz drugog su izašla dva krupnija čoveka sa fantomkama na glavama, pritrčala do automobila sa obezbeđenjem, izvukla pištolje, uzela neku torbu, utrčala u svoje automobile i opet su se uz škripu kočnica filmskom brzinom udaljili - priča čovek koji je scenu posmatrao sa terase stana, gde je pio prvu jutarnju kafu.

On sa te daljine, veli, nije mogao da vidi prskanje suzavca, ali je video kako radnici obezbeđenja posle par minuta izlaze iz vozila i drže se za oči.

Policija je brzo stigla i blokirala deo Ulice Vidoja Smilevskog, a drugi deo ekipe, potvrđeno nam je, traga za lopovima.

Ovo je za nepune četiri godine druga po redu velika pljačka ovih menjačnica. Septembra 2013. godine, do sada još nepoznati muškarac sa fantomkom, pištoljem je u lice ranio radnika obezbeđenja ispred samog objekta i odneo oko 70.000 evra.

Slobodno vreme

Ratko ima tek 12 godina, a radi NAJTEŽI POSAO u Srbiji (VIDEO)

Inače, suprug vlasnice menjačnice Nenad Anđelković, bivši je službenik policije, vodi poslove menjačnica i prodavnice za auto-delove.

VIDEO: Pljačka menjačnice

Za ovu vest ne postoje komentari.

PLJAČKA MENJAČNICA LESKOVAC

Za ovu vest ne postoje komentari.

Komentari su POTPUNO ANONIMNI, a registracija nije potrebna.

Ostavite komentar

Video

Cela Srbija deli snimak sa svadbe zbog POKLONA SA KOJIM JE UŠAO KUM: Mladoženja se oduševio, a MLADA SE UHVATILA ZA GLAVU čim je videla šta unosi

Voditeljka zaustavila devojku u Srbiji i pitala da li bi oprostila prevaru: Da li bih? Jesam! Pa prevario me, a oćete da čujete sa kim? I voditeljki je bilo neprijatno

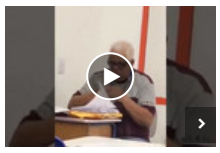

Učenici krišom snimali nastavnika koji je ocenjivao kontrolni, a njegove reakcije su URNEBESENE

PREPORUKA ZA VAS:

by Aklamator

Osramoćeni Ševčenko popio "sedmicu" u Parizu, Turci šokirali Nemce u 94, Hrvati

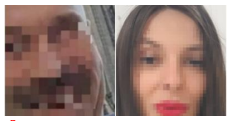

ŽESTOKA SVAĐA PRETHODILA TEŠKOM UBISTVU: Marija je pokušala

TEŠKA NESREĆA U NOVOM SADU! Automobil udario pešaka (52), zadobio teške

Tužne vesti iz Praga, čovek koji je izmislio najluđi šut u fudbalu bori se za život

RUSIJA ZAGRMELA NA AMERIKU! "NE MEŠAJTE SE U SITUACIJU U BELORUSIJI":

HRVATI ZARAĐIVALI NA ŽRTVAMA JASENOVCA: Ovo je cenovnik krvavog biznisa!

Malo ko zna da je Rajkovićev kum aktuelni prvotimac Partizana (FOTO)

PREKINULA INTERVJU Goca Tržan zgrabila Jelenu Tomašević: "Skloni se!"

JOŠ JEDNA OPŠTINA NA UDARU KORONE: Zaraza ušla u školu, đaci prate nastavu u

PREPORUKA ZA VAS:

by Aklamator

Policija kod bivšeg zadrugara pronašla VELIKU KOLIČINU DROGE!

NIJE USPEO U NjUJORKU, JESTE U PARIZU: Đoković pobedio Karenja Bustu i

Nadežda sa sinom provela 4 sata u bolnici! Longo još mora da se hrani preko sonde

Šta se ovo dešava u beogradskim autobusima?

Korona ne da mira tenisu, novi pozitivan slučaj

Uhapšen Albanac osumnjičen za napad u Donjoj Brnjici

HRVATI U NEVERICI: Talentovani vaterpolista odlučio da igra za Srbiju

Kristijan glavni akter novog HAOSA u Zadruzi, šutira vrata, ONA ga izbacila iz

SAOBRAĆAJNI KOLAPS ZBOG KIŠE U BEOGRADU: Sve stoji na ulicama, autobusi kasne,

Web preporuke

KORONA STOP! Ova BILJKA NAJEFIKASNIJA je u BORBI protiv kovida, a mnogi

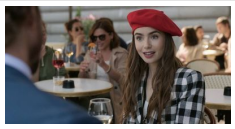

Serija o kojoj svi pričaju ne ismeva samo Francuze, nego i Srbe

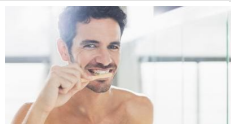

UPOZORITE GA NA VREME! Muškarci SVAKODNEVNO prave ogromnu GREŠKU

Novi jesenji trend postao HIT u Srbiji, ali ljudi se krste: Jeste li svesne koliko SVE ISTO i JEFTINO izgledate u toj nakaradi

Zbog retke genetske mutacije i boje očiju, ovo pleme je među najpopularnijim na svetu: Imaju ELEKTRIČNO PLAVE OČI I

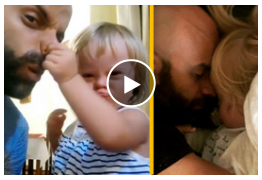

Kada se porodila i videla kako izgleda njena ćerka odmah ju je DALA NA USVAJANJE. Odbacilo je 20 PORODICA, a onda je naišao ON

Žena

Srbija se pominje u najgledanijoj seriji na Netfliksu i to na NAJGORI NAČIN: Kritičari su BESNI, a ovo se neće svideti ni muškarcima, ni

IDIOTSKI SENDVIČ Slavni kuvar je ugledao OVO na TikToku i potpuno se ZGROZIO: Ni u ludilu ne bi pojeo ovakvu hranu, A VI?

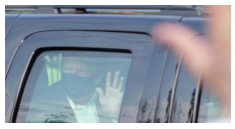

Sve što znamo o leku od 6 dolara za koji lekari veruju da će izlečiti Trampa od

Profesorka Popović: Iza napada na mene stoji Vučić, student-klevetnik Jakšić

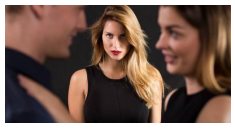

Bila sam ljubavnica pet godina i uživala u toj vezi kao nikada pre, ali ni posle

Preporučuje ContentExchange

Povezane vesti

1551

VLASNIK MENJAČNICE UBIJEN ZBOG 60.000 EVRA Draganov ubica posle jezivog zločina

PLJAČKA MENJAČNICE U RAKOVICI Maskirani napadači napali vlasnika i POBEGLI SA

Pokušaj PLJAČKE MENJAČNICE u centru Beograda, napadač uhapšen

SMRTONOSNI HICI ODJEKNULI ZEMUNOM Detalji likvidacije vlasnika kozmetičkog salona,

Hronika - Najčitanije

"VIĐENA JE SA DVA MUŠKARCA I ONDA JE NESTALA..." Nastavljena potraga za Milicom (25) iz

· Hronika · 21:36

BURNA VEZA NESTALE MILICE Prijavila je dečka da ju je zlostavljao i pretio objavljivanjem nagih

· 17 · Hronika · 23:01

NESTALA MILICA (25) IZ BATAJNICE Sinoć otišla da se vidi sa dečkom i od tada joj se GUBI SVAKI TRAG

Milica Grbić (25) nestala je sinoć u Batajnici, a poslednji put viđena je u

· 863 · Hronika · 20:00

SNIMAK NAPADA NA SRPSKOG BIZNISMENA Vlasnik "Knez petrola" pretučen u Crnoj Gori (VIDEO)

Crnogorske "Vijesti" objavile su dva video snimka napada Petrovčanina

· 1 · Hronika · 22:05

(UZNEMIRUJUĆI VIDEO!) Muškarac koji je pao sa 12. sprata zgrade na Dorćolu ispred ekipe Hitne pomoći SNIMLJEN KAKO LEŽI NA KROVU pre tragedije

· 17 · Hronika · 13:42

"LUPAO JOJ JE NA VRATA, NIJE HTELA DA MU OTVORI" Komšije otkrile šta se događalo pre nego što je Milan ubio Mariju U KOLIMA ispred zgrade u kojoj je živela sa decom

· 1 · Hronika · 20:58

MUŠKARAC KOJI JE SILOVAO STARICU NAPASTVOVAO JOŠ ŽENA? Baba ga identifikovala čim mu je ČULA GLAS, ispituje se da li ima JOŠ NJEGOVIH ŽRTAVA

· Hronika · 22:43

DETALJI TRAGEDIJE NA DORĆOLU Ivan (52) koji je juče poginuo nakon pada sa 12. sprata zgrade patio od MANIJE GONJENJA

Juče je naočigled prolaznika muškarac pao sa zgrade u samom centru

· Hronika · 20:18

RASTA "PROPEVAO" NA SUDU Reper otkrio da je za drogu dao 2.000 EVRA, a onda otkrio zašto je imao toliko

· 294 · Sudbine · 09:04

JEZIV PRIZOR NA MEDAKU Bibliotekarka na terasi držala 30 MRTVIH MAČAKA, iz stana izneto 1.300 vreća smeća

· 1317 · Hronika · 14:49

RASTA "PAO" SA SINOM SINANA SAKIĆA Pogledajte momenat hapšenja poznatog repera

Reper Stefan Đuric Rasta uhapšen je u petak, kada je policija kod njega

· 410 · Hronika · 19:43

"Pre 20 godina dizajnirala sam u Turskoj bunde od jagnjećeg krzna. Da sam ovo patentirala, bila bih milioner": Evo zašto svi od sinoć u

"Danijela ima lice boginje, a TELO MUŠKARCA": Ona ne izlazi iz TERETANE i kad vide njene fotke ljudi se ŠOKIRAJU

PREPORUKA ZA VAS: by Aklamator

Širom sveta odigrane su prijateljske utakmice a najviše uzbuđenja bilo je u Holandiji i Nemačkoj

Turska, Gruzija i Iran se udružili protiv Jermenije

Gradske kafane i raskošne provode zamenio

PUTIN I LUKAŠENKO O RATU JERMENIJE I AZERBEJDŽANA: Evo za šta se zalažu predsednici Rusije i

Španac stao i aplaudirao Novaku što ga je dotukao

LEKARI TESTIRALI ŠTA SE DEŠAVA SA ORGANIZMOM KADA

Najčitanije SADA

1. BURNA VEZA NESTALE MILICE Prijavila je dečka da ju je zlostavljao i pretio
2. NESTALA MILICA (25) IZ BATAJNICE Sinoć otišla da se vidi sa dečkom i od tada joj se
3. "ČUO SAM JE KAKO VRIŠTI" Dečak (3), otac i majka i njihov pas pronađeni mrtvi,
4. UHAPŠEN UROŠ ĆERTIĆ Završio u ZATVORU zbog nelegalnog
5. "VIĐENA JE SA DVA MUŠKARCA I ONDA JE NESTALA..." Nastavljena potraga za

NEKRETNINE.RS
JEDINI PUT DO VAŠEG NOVOG STANA

POSLED
Moderni stanovi za vas
Banjica
29-135m2

Banjička Oaza-direktna prodaja
Beograd Banjica
27-90m2 1480-1730 €

Novogradnja sa najlepšim pogledom na...
Zlatibor
30-65m2 1.300/m2 €

ZELENA AVENIJA - stambeno-poslovni...
Zemun
39 - 138m2 1 850 - 2 200 €/m²

Pulsonline

SNIMAK ZLOSTAVLJANJA BEBE ZGROZIO SRBIJU Majka (21) koja je nosila dete kao lutku i umalo mu "otkinula" ruku konačno PRIVEDENA

Jezivi snimak žene kako bacaka bebu u Bulevaru Zorana Đinđića na Novom

9 · Društvo · 23:31

DETALJI ZLOČINA U PANČEVU Pronađena tela u automobilu, sumnja se da je muškarac UBIO ŽENU PA SEBE

Tela muškarca i žene pronađena su danas u automobilu u Sterijinoj ulici u

37 · Hronika · 18:00

KO JE ALEN SAKIĆ KOJI JE BIO SA RASTOM KAD JE UHAPŠEN Sin preminulog pevača na društvenim mrežama otkriva da uživa u narkoticima, a njegova porodica ređa SKANDALE

317 · Hronika · 22:49

TRAGEDIJA KOD ŠAPCA Deda vozio unuka na biciklu, pao i poginuo

Muškarac R. N. (68) iz Bele Reke kod Šapca poginuo je danas kada je pao sa

193 · Hronika · 11:08

UBIJENA ISPRED ZGRADE U KOJOJ JE ŽIVELA Marija likvidirana u kolima, iza nje ostalo DVOJE MALOLETNE DECE, komšije: Bila je divna devojka, iz dobre porodice

53 · Hronika · 12:23

"NIJE MISLILA DA TREBA DA NAM SE JAVI" Milicu su 16 dana vodili kao nestalu, a onda se sama vratila kući, njena

2 · Hronika · 12:12

Pronađena Gordana (63) koja je u petak nestala u Zemunu

Gordana Nakov (63), koja je nestala u petak

28 · Hronika · 08:28

Aleksandar Mitrović osuđen na 11 meseci kućnog zatvora

Aleksandar Mitrović, sin vlasnika televizije "Pink" Željka Mitrovića, osuđen je

3773 · Hronika · 14:39

BACIO SE SA 12. SPRATA TIK ISPRED VATROGASACA Fotografije drame otkrivaju kako je došlo do JEZIVE TRAGEDIJE NA DORĆOLU

Rešena je jedna od misterija oko tragične smrti 52-godišnjeg Beograđanina I.

43 · Hronika · 14:01

Ušla je u rijaliti kao folkerova ROĐAKA, a on tvrdi: 'NEMAM POJMA KO JE ONA!'

'TAKVE BLOKIRAM!' Seka Aleksić progovorila o Luni Đogani!

Ova KOLEGINICA je URADILA VELIKU STVAR za Tanju sada kad joj je najteže!

Emina uradila PRVU TETOVAŽU,ali je NASTAO PROBLEM!

Evo OD ČEGA JE ZARAĐIVALA ZA ŽIVOT Sara pre muzičke karijere

Goca i Raša se POSVAĐALI NA PROSLAVI 5.godišnjice braka!

Sport

ZARAZA ODLOŽILA MEČEVE ABA LIGE Razni problemi isplivali na POVRŠINU JADRANA, a tek je prošlo nedelju dana nove sezone

JELENA ĐOKOVIĆ BODRI NOVAKA SA TRIBINA! Jedna stvar DRASTIČNO upada u oči, u Parizu je baš neprijatno! FOTO

POGLEDAJTE OVU SCENU! Novak Đoković je totalno poludeo zbog bolova i usledila je BRUTALNA REAKCIJA - prema samom SEBI! /VIDEO/

LUDO! SAD SMO STVARNO VIDELI SVE! Pogledajte šta je URADILA nemačka teniserka dok je njena koleginica ležala u BOLOVIMA! Verujte, nećete pogoditi!

INFO NAJNOVIJE | SPORT NAJNOVIJE

23:36 Bečić: Građani o Zakonu o slobodi veroispovesti rekli sve NA IZBORIMA

23:29 DRUGO RUSKO CEPIVO PROTIV KORONE Evo kada će vakcina "Vektor" biti testirana

23:22 KAKAV BLAM, KAKAV BEZOBRAZLUK Zorannah "uvaljuje" polovne stvari za basnoslovne cifre: Iskrzana torba za "SAMO" 450 EVRA

Sve najnovije vesti »

NE PROPUSTITE

Najčitanije

RASTA OSTAJE IZA REŠETAKA: Određen pritvor 48 sati, policija pretresla stan i pronašla mu je još KILOGRAM DROGE!

ŠTA SE TO SINOĆ DESILO: O momku iz kviza "Potera" od sinoć priča cela Srbija, Milica nije znala šta je snašlo

Uhapšen Stefan Đurić Rasta

Najbolji video

(VIDEO) JEZIV SNIMAK SKANDALOZNE TUČE POSLE KOJE JE MIKI DISKVALIFIKOVAN
Skočio iz sve snage, obezbeđenje i zadrugari vrištali i molili da prestane

Ringier Axel Springer

Ringier Axel Springer d.o.o. vodeća je izdavačka kuća na teritoriji Srbije u čijem portfoliu se nalaze brojna visokotiražna štampana izdanja „Blic", „Blic žena", „Puls", „NIN" i „Auto Bild".

Kompanija je osnovana 1996. godine. Od 2010. godine Ringier Axel Springer Srbija postaje deo novoosnovane medijske grupacije Ringier Axel Springer Media AG, koja takodje posluje u Poljskoj, Slovačkoj, Mađarskoj, Estoniji, Letoniji i Litvaniji.

Telefon +381 11 333 4 555
Faks +381 11 333 4 556

email: redakcija@blic.rs
adresa: Kosovska 10, Beograd

1996 - 2020 © - Ringier Axel Springer d.o.o.