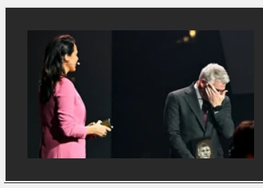
Bastijan PLAKAO KAO KIŠA ispred žene za koju su pričali da mu je...
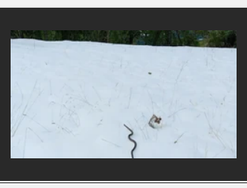
Pojavila se ZMIJA NA SNEGU kod Kuršumlije: Narodno verovanj...
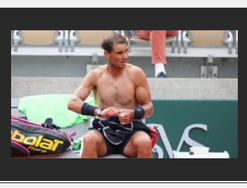
Nadal više NE IZGLEDA OVAKO, najnovija slika baš ZABRINJAVA!...

Ad

"EKSPLOZIV JE MOGAO CELU ZGRADU DA DIGNE U VAZDUH" Bratislav Gagović o eksploziji u Kosovskoj ulici: Nalogodavci se neće zaustaviti

- U incidentu je poginuo 21-godišnji državljanin Severne Makedonije, student i bivši sportista.
- Eksploziv je imao razarajuću moć, a greška pri rukovanju dovela do tragedije.

Bobana Ćevriz
Novinarka u rubrikama Beogr...
8. oktobar 2025. • 06:22
Komentara 9

Slušaj vest 0:00 / 0:00

Razarajuća eksplozija koja se pre nedelju dana dogodila u Kosovskoj ulici, u samom centru Beograda u kojoj je stradala jedna osoba, a oštećeno je više zgrada i automobila i posle sedam dana obavijena je velom misterije. I svako novo saznanje je sve šokantnije. Prvo se mislilo da je reč o plinskoj boci, gasnim instalacijama ili bojleru, a ispostavilo se da je stan sa blindiranim vratima potpuno uništen detonacijom eksploziva. I to pentrita ili C4 koji je po svemu sudeći bio namenjen za likvidaciju nekog navijača kriminalca, a bilo nekog od vođa škaljarskog ili kavačkog klana.

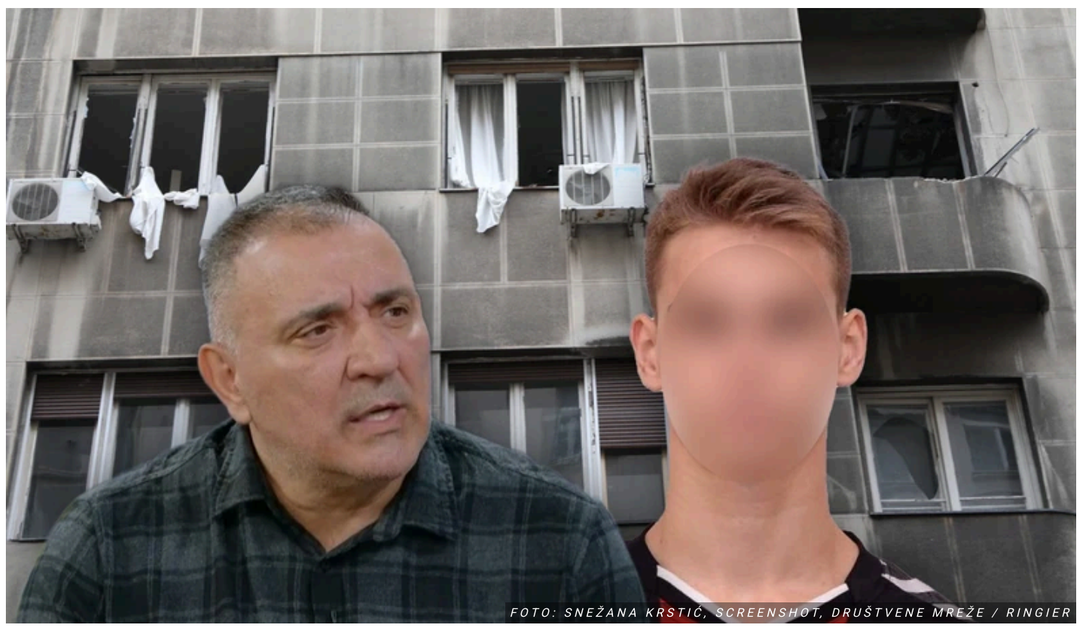

Eksplozija u Kosovskoj

Iako su prve informacije govorile da je stradao stari muškarac, danas je zvanično obelodanjeno da je u eksploziji u Kosovskoj ulici poginuo 21-godišnji državljanin Severne Makedonije Martin S. maneken i bivši rukometaš, student menadžmenta u Skoplju.

Ovo je Martin koji je stradao u eksploziji u Kosovskoj

O jezivoj eksploziji u Kosovskoj ulici, još većoj izbegnutoj tragediji, korišćenom eksplozivu, ali i sličnim slučajevima viđenim na ulicama Srbije i regiona, razgovaramo sa **Bratislavom Gagovićem**, bivšim šefom odeljenja za istraživanje uzroka eksplozije u petom odeljenju MUP-a Srbije,

- Prvo što padne na pamet je da u centru Beograda eksplodirala plinska boca ili bojler. Međutim, sigurno kada su kolege došle na uviđaj, utvrdili su i videli

Ad

SPORTAL

Maksimovićev prvenac za Lajpcig!
0
Salah ponovo ispisuje istoriju: Zvezda Liverpula odvela Faraone na Svetsko prvenstvo!
0
U Romi ne znaju šta će sa Dibalom: Ističe mu ugovor, stalno se povređuje, i trenutno nije prioritet
0
Medvedev u četvrtfinalu Šangaja nakon tri sata velike borbe
0

su da se ne radi o tome nego da je smrt nastupila usled nestručnog postavljanja eksplozivne naprave ili nestručnog rukovanja njome i usled čega je došlo do ove stravične eksplozije koja sigurno je bila velika količina eksploziva ovde - kaže Gagović.

Eksplozivi koji mogu celu zgradu da dignu u vazduh

Nakon tragedije, **spominjao se eksploziv C4, međutim poslednje informacije govore da je došlo do eksplozije Pentrita.** Na pitanje o kakvim se eksplozivima radi i da li je tačno da je ovaj momak mogao da digne celu zgradu u vazduh, naš sagovornik je odgovorio:

FOTO: RINGIER

Eksplozija u Kosovskoj

- C4 i Pentrit to su brizantni eksplozivi koji imaju strašno veliku razarajuću moć i uz pravilno **postavljanje slobodno može celu zgradu da digne u vazduh.** Znači kada bi neko ko zna da rukuje s tim pravilno postavio eksploziv na mesta koje izabere, zgrada može da se uruši i apsolutno da se uništi - kaže Gagović i dodaje:

- Nažalost, njegovu on je nešto pogrešio prilikom sklapanja i stavljanja u funkciju te eksplozivne naprave, jer ova eksplozivna naprava je sto posto trebala da posluži za izvršenje nekog teškog krivičnog dela. **Vidimo da je** pokojnik iz Makedonije, 21 godinu ima, **znači ne verujem da ima sada neku stručnu poznavanje i predznanje da bih napravio**, i zato je i verovatno došlo do ove tragične pogibije njegove. I do ove snažne eksplozije - kaže on.

Eksploziv teško dostupan

Kako ističe naš sagovornik, eksploziv se teško može nabaviti, a stradali mladić je bio poslednja karika u lancu planiranog napada.

FOTO: BLIC TV / SCREENSHOT

Bratislav Gagović

- Ne može svako da nabavi eksploziv, već uglavnom ljudi bliski fabrikama koje to prave i rudnicima, kamenolomima gde se takvi eksplozivi koriste u industrijske svrhe. Može da se nađe, ali vrlo teško. Tako da pravac istrage će verovatno utvrditi odakle je to stiglo i način na koji je distribuirano do ovog samog mladića. On je samo tu zapravo poslednja karika. Verovatno je on trebao to da stavi u funkciju i da postavi - rekao je on.

Stradali mladić poslednja karika

Gagović kaže da ova naprava može da izazove eksploziju samo u uslovima velikog pritiska.

- Ovu eksploziju može samo da izazove eventualno u nekim ekstremnim uslovima velikog pritiska. Da bude pod velikim pritiskom, da bi došlo do eksplozije ili da bude detonatorski aktiviran uz pomoć strujnog kola i svakog toga - kaže on i dodaje da je za rukovanje ovakvim eksplozivima neophodno predznanje:

- On je instruisan, podučen nešto da uradi, inače ne verujem da je on mogao ovo da napravi. On je mogao da napravi ovo zlo koje je napravio, pokoj mu duši, ali on da sklopi eksplozivnu napravu, u to sumnjam - kaže naš sagovornik.

Nalogodavci se neće zaustaviti

Kako navodi naš sagovornik, nalogodavci koji su eksploziv namenili za nekog, neće se zaustaviti dok to ne završe planirano.

Sa cementom u rukavicama UBIO JE PROTIVNIKA, slomio se posle 24 godine i sve priznao

0

Objektivno ili ne? Ćavi smatra da je bio bolji od Džerarda, Lamparda i De Brujnea, ali skinuo je kapu legendi Real Madrida!

0

Albanac iz Splita objasnio zašto neće igrati protiv Srbije u Leskovcu

0

Ad

ŽENA

Srpske domaćice AJVAR i ove godine prave NA NADIN NAČIN: Provereni domaći recept nema...

0

- Činjenica je, ako su hteli nešto da urade, oni stati na tome neće. Ovo je samo nešto odložilo. Znajući iz iskustva, nikad ne staju na... **Čak i kada propadne ovakva stvar kao što je propala, oni nastavljaju dalje da planiraju i da tu osobu eliminišu. Ne verujem da se zaustavljaju, takva je praksa se pokazala -** istakao je on.

Na pitanje da li su ovakve likvidacije zahtevnije i skuplje za nalogodavce, naš sagovornik kaže da im novac nije važan.

HtmlCode

- Kriminalne grupe su bile spremne da izdvoje do milion evra za nečiju likvidaciju. Tako da njima to ništa ne znači, što novac njima ne znači ništa, njih interesuje rezultat. - zaključio je Gagović.

Eksplozija na trećem spratu

Podsetimo, a trećem spratu zgrade u Kosovskoj prema rečima stanara je "puklo kao bomba". Srča, delovi cigli, maltera, kao i nameštaja i stvari nakon eksplozije završili su u hodniku zgrade, ali i u Kosovskoj ulici.

Dolaskom na lice mesta policija je ustanovila da je nakon eksplozije u stanu na trećem spratu došlo i do većih oštećenja, a pretragom stana, vatrogasci-spasioci su pronašli jednog muškarca u besvesnom stanju.

DNK analizom utvrđeno je da je stradali mladić, Martin S. (21), maneken iz Severne Makedonije, koji je usled nestručnog korišćenja aktivirao eksploziv.

Bastijan PLAKAO KAO KIŠA ispred...

Pojavila se ZMIJA NA SNEGU kod...

Pridružite se

Saznajte sve o najvažnijim vestima i događajima, pridružite se našoj Viber i WhatsApp zajednici ili čitajte na Google News.

Blic Viber | Blic WhatsApp | Newsletter | Google News

#eksplozija #kosovska ulica #eksploziv

Ad

CIRKULARNI KARIJES kod dece: Kako ga prepoznati i sprečiti na vreme otkriva dr Katarina...

0

U KISELI KUPUS obavezno dodajte ŠAKU KUKURUZA: Naši stari to su radili od pamtiveka,...

0

NAJJEFTINIJA ZIMNICA od šargarepe i belog luka: Kad je jednom probate - nećete moći...

0

Najbolji recept za DOMAĆI KOH: Lagan je i sočan, a Dragica ga godinama pravi na ovaj način ...

0

Vaše ime

Napišite vaš komentar ovde

Vaš komentar biće objavljen odmah, ukoliko poštujete Pravila komentarisanja i uslove korišćenja sajta

Pošaljite komentar

Prikaži sve komentare

Izdvajamo za vas

PUTIN OVAJ UDARAC NIJE OČEKIVAO: Iza zatvorenih vrat...

Stigle TUŽNE VESTI o Mihaelu Šumaheru

Novak se srušio na terenu! /VIDEO/

VIŠE SA WEBA

Angela Merkel dobro uzdrmala Evropu, Ukrajinci kipte od besa:...

Devojčica poginula tokom opasnog izazova u vozu, mama...

Ukrajinci su uspeli? Snimci iz Rusije sve govore, ovo je dosad bil...

Ad

NAJNOVIJE IZ RUBRIKE HRONIKA

Veliki požar zahvatio dve porodične kuće u Zemunu: Vatrogasci na terenu, evakuisane i DVE BEBE!

HRONIKA pre 10 min • 0

AKO GA VIDITE ZOVITE POLICIJU Đorđe Makić osumnjičen za teško ubistvo: Na Vračaru ispred kladioni...

HRONIKA pre 54 min • 0

"DECA SU PLAKALA I BILA ŽIVA JOŠ POLA SATA" Mirjana je u teškoj nesreći u Raškoj izgubila CELU PORODICU: Vozač borbenog vozila osuđen na 12 godina!

HRONIKA pre 1 sat • 6

PIJAN I DROGIRAN POKOSIO NIŠLIJKU NA PRELAZU Potvrđena kazna Bojanu (48) iz Niša za tešku saobraćajnu nesreću na Bulevaru Medijana, evo koliko će robijati

HRONIKA pre 3 sata • 0

PIŠTOLJ SA PRIGUŠIVAČEM I MECI Policija pretresla stan muškarca iz Obrenovca: Odmah usledilo hapšenje

HRONIKA pre 3 sata • 0

Puls online

ZORICA BRUNCLIK NEĆE IĆI NA SAHRANU HALIDA BEŠLIĆA: Ovo je razlog (VIDEO)

0

VOJIN ĆETKOVIĆ SE OGLASIO NAKON SMRTI KUMA: "Potresao sam se,...

0

PEVAČICA DOŽIVELA MOŽDANI UDAR Vest osvanula na...

0

"ZBOGOM, DIVNI DEČAČE": NATAŠA NINKOVIĆ SE NAČISTO SLOMIL...

0

Tuga u Sarajevu: Sin Halida Bešlića kroz suze sa hiljadama građana peva očev...

0

Imaju duet i išli su na zajedničke turneje, ali mu neće doći na sahranu:...

0

INFO NAJNOVIJE | SPORTAL NAJNOVIJE

22:27 **PUCA VERIDBA ANELI I LUKE? Ona se oglasila, gubi svaku nadu: "SKROZ ME JE RAZOČARAO",...**

JEDNO AUTO SLETELO S PUTA, DRUGOM HAUBA SMRSKANA Težak sudar kod Paraćina: Na terenu vatrogasci (FOTO)

HRONIKA pre 3 sata • 1

VOZAČ BIO ZAROBLJEN U ŠLEPERU 12 SATI Niko nije znao da je doživeo nesreću: Iz provalije ga spasili slučajni prolaznici

HRONIKA pre 4 sata • 1

OVO JE UČITELJICA KOJA JE POGINULA KOD PIROTA Sledeće godine trebala u penziju: Vozač je pokosio na pešačkom prelazu ispred škole (FOTO)

HRONIKA pre 4 sata • 2

(FOTO, VIDEO) Prvi snimci užasa kod Požarevca: Policija alarmirana zbog udesa, 100 METARA DALJE ZATEKLI TELO

HRONIKA pre 5 sati • 5

UŽAS KOD POŽAREVCA Policija pozvana na uviđaj saobraćajne nesreće, 100 metara dalje PRONAŠLA TELO!

HRONIKA pre 6 sati • 1

22:19 Veliki požar zahvatio dve porodične kuće u Zemunu: Vatrogasci na terenu, evakuisane i...

22:15 Povlači se popularna hrana za decu: Prestanite sa upotrebom griza zaslađenog medom

Sve najnovije vesti →

"Ringier Serbia" d.o.o.
Kosovska 10, Beograd
+381 11 333 4 555
+381 11 333 4 556
redakcija@blic.rs
redakcija_blic@ringier.rs

1996 - 2025 © - Ringier Serbia d.o.o