Ad

Ad

PRONAĐENE PLASTIČNE MAKETE RUČNE BOMBE I MINOBACAČKE MINE?! Detalji stravične eksplozije u Velikoj Moštanici: Nebojšino telo izvukli iz ruševina, Dragana preživela PUKOM SREĆOM

20. avgust 2026. · 08:42

Dodaj Blic kao željeni izvor na Googlu
0

Foto: Milan Ilić / Ringier

eksplozija u Velikoj Moštanici

Blic

- Poginuo je Nebojša K. (48), dok je njegova partnerka Dragana F. (50) preživela zahvaljujući zaštiti drvenih greda
- Policija je u ruševinama pronašla plastične makete ručne bombe i minobacačke mine

Slušaj vest 0:00 / 0:00

Ad

Najčitanije vesti

"NEĆU DA UĐEM, ZAKOPAĆETE ME" Otkrivamo detalje horora na ulicama...

"AKO VAM SE OVO DESI, ODMAH ZOVITE POLICIJU!" Građani Srbije masovno...

MUŠKARAC POGINUO POD RUŠEVINAMA! Poznato stanje žene povređene u eksploz...

Sportal.RS

FATALNE TURKINJE će ludeti za

IZVUČENO TELO MUŠKARCA IZ RUŠEVINA U BEOGRADU! Tragiča...

Blic Dnevni Newsletter

Najvažnije vesti dolaze prvo do vas svakog dana u 17h, društvo, politika, servisne informacije, vreme i kultura na jednom mestu!

Ime i prezime

E-mail adresa

U Stanićevoj ulici u Velikoj Moštainici juče oko 18 časova došlo je do stravične i razorne eksplozije u kojoj se porodična kuća u potpunosti urušila. U eksploziji je nastradao Nebojša K. (48), čije je telo izvučeno tek nakon tri sata borbe spasilaca, dok je njegova emotivna partnerka Dragana F. (50) pukom srećom preživela.

Kako tvrdi "Telegraf" pozivajući se na saznanja, policijski inspektori i pripadnici specijalizovanih ekipa tokom uviđaja u srušenoj kući pronašli su **plastične makete ručne bombe i minobacačke mine.**

Takođe, kako tvrdi pomenuti medij pozivajući se na nezvanične informacije iz istrage, nastradali Nebojša K. je odranije poznat policiji i već je privođen i hapšen zbog krivičnih dela koja se dovode u vezu sa eksplozivnim napravama.

"Bila sam u drugoj sobi, ne znam šta je puklo"

Povređena Dragana F., koja je prva izvučena iz ruševina i transportovana na lekarsko zbrinjavanje, ispričala je istražiteljima kratak detalj onoga što se odigralo neposredno pre tragedije.

eksplozija u Velikoj Moštanici

- Bila sam u jednoj prostoriji, dok je Nebojša bio odvojeno, u drugoj sobi. Odjednom je strahovito odjeknulo, sve se srušilo na nas. Ne znam šta je tačno eksplodiralo - navodno je izjavila Dragana, potvrdivši da je Nebojša bio njen emotivni partner, piše "Telegraf.rs.".

Komšije osetile jak miris baruta, opsadno stanje u ulici

Stanari Stanićeve ulice i komšije koje su prve pritekle u pomoć opisali su trenutke užasa. Kakva je silina detonacije bila, svedoči i činjenica da se krovna konstrukcija urušila u sekundi.

- Čula se strašna detonacija, sve se zatreslo. Odmah smo istrčali napolje i videli da kuće praktično više nema. Čuli su se povici i zapomaganje. Kada smo se približili ruševinama da pomognemo, osetio se jak i oštar miris baruta u vazduhu - ispričali su meštani.

Vlahovićem: Ovo je šest najatraktivnijih novinarki koje će g...

Grom iz vedra neba: Hrvat stiže u Barselonu!

Slika dana dolazi iz Splita: Bilić, Desai, Asanović i Dajč uz mlade fudbalerke!...

"Jokić je kapiten koji vodi primerom!" Alimpijević za Sportal o Srbiji, Zvezdi i...

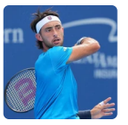
Đokovićev dželat ruši redom! Pao je i 16. na svetu, Argentinac ušao u četvrtfinale...

Drakonska kazna za Nuna Mendeša: Zvezda PSŽ-a propušta početak...

Ad

eksplozija u Velikoj Moštanici

Mesto nesreće ubrzo je blokirano. Na terenu je satima trajala opsada - stigao je veliki broj vatrogasaca-spasilaca, pripadnici Interventne jedinice, UKP, dve kontradiverzione (KD) ekipe, kao i vrhunski stručnjaci za eksploziv.

O celom slučaju odmah je obavešteno i nadležno tužilaštvo.

Nastavak uviđaja ovog jutra

Pripadnici Ministarstva unutrašnjih poslova i jutros su na terenu u Stanićevoj ulici gde nastavljaju detaljan uviđaj.

Specijalizovane ekipe pretražuju svaki deo urušenog objekta kako bi se precizno utvrdilo šta je tačno dovelo do razorne detonacije i da li se u ruševinama nalazi još sumnjivih predmeta ili eksplozivnih sredstava.

Istraga je u toku.

Detonacija u Velikoj Moštanici

U Velikoj Moštanici se dogodila juče eksplozija.

Kako je "Blic" ranije pisao, u kući koja se usled detonacije potpuno urušila živela je i D. F. (50). Nju su vatrogasci ubrzo po dolasku uspeli da izvuku i sanitetskim vozilom Hitne pomoći prevezu u Urgentni centar.

Kako su nam ispričale komšije, nesrećna žena je u trenutku eksplozije bila u drugoj sobi, a od najgoreg scenarija spasle su je drvene grede koje su napravile zaštitni prostor i sprečile da je teški šut u potpunosti zatrpa.

(Telegraf.rs)

#eksplozija #Velika Moštanica #Detonacija

Ad

INFO NAJNOVIJE SPORTAL

09:32 Aparati koji vam tiho kradu struju 24 sata dnevno: Nalaze se u svakoj kuhinji, a novac vam odlazi čak i kada ih ne koristite

09:30 GRADSKI SE VRAĆA NA DONJI GRAD KALEMEGDANA – Tri dana ulične hrane, live svirke i sjajne atmosfere

09:23 Raste proizvodnja sladoleda u EU! Evo ko proizvodi najviše: Srbija odmah iza 5 najvećih proizvođača

Sve najnovije vesti

Zabava

Folkerka živela u Obrenovcu u kući sa miševima, pa zaradila toliko novaca da je obezbedila i decu i unuke: "To...

PREPORUČUJEMO

(FOTO) OVA LEPOTICA JE ĆERKA VESNE VUKELIĆ VENDI Završila je težak fakultet u Beogradu, dobila j...

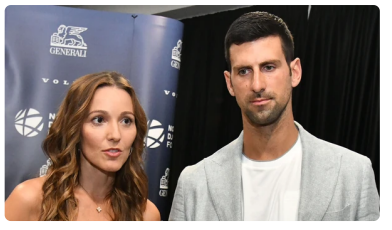

"JELENA JE BILA U VEZI SA MOJIM DRUGOM KAD SMO SE UPOZNALI" Priznanje Novaka Đoković o supruz...

Pridružite se

Saznajte sve o najvažnijim vestima i događajima, pridružite se našoj Viber i WhatsApp zajednici ili čitajte na Google News.

Blic Viber | Blic WhatsApp | Google News

Komentari

Pošaljite PRVI komentar

IZDVAJAMO ZA VAS

KAKVO TELO JOVANE ĐORĐEVIĆ Opet je pokazala ZANOSNE OBLINE, a onda GA JE ZAJAHALA! /FOTO/

"Izvadio je POLNI ORGAN pred kamerama... VRISNULA SAM!" Otkrivena NAJBIZARNIJA TAJNA sa...

SNEŽANU MOMAK ZAPROSIO, PA JE NAPAO MEDVED! Ono što je ZVER URADILA PRED VERENIKOM ostavil...

VIŠE SA WEBA

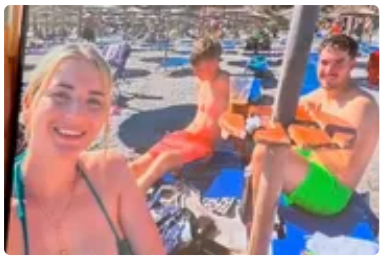

Dva brata se utopila u moru, sestra bila na obali: Pola sata pre tragedije mami poslali ovu fotografiju

NOKDAUN Ukrajina je imala Putina na konopcima, a onda mu je Kim pružio ruku spasa

Objavljen novi snimak pada helikoptera sa mladencima u Grčkoj: Za Aleksandra i njegovu ženu nije...

NAJNOVIJE IZ RUBRIKE HRONIKA

1 kom.

MUŠKARAC POGINUO POD RUŠEVINAMA! Poznato stanje žene povređene u eksploziji u Velikoj...

0 kom.

Žena

ZABORAVITE NOŽ I RENDE! Najveća tajna restoranske kupus salate je u OVOJ alat...

Žičane police za tuš kabinu odlaze u prošlost: Evo gde se drže šamponi i kupk...

SRAMAN NAPAD NA ŠETALIŠTU U NIKŠIĆU! Mladić (19) nasrnuo na ženu, pa joj OTEO TAŠNU: Policija ga ubrzo locirala

0 kom.

18 kom.

"NEĆU DA UĐEM, ZAKOPAĆETE ME" Otkrivamo detalje horora na ulicama Novog Sada: Žena videla KRV na "G...

1 kom.

IZVUČENO TELO MUŠKARCA IZ RUŠEVINA U BEOGRADU! Tragičan kraj potrage nakon eksplozije u...

PRONAĐENE PLASTIČNE MAKETE RUČNE BOMBE I MINOBACAČKE MINE?! Detalji stravične eksplozije u Velikoj Moštanici: Nebojšino telo...

1 kom.

APOKALIPTIČNE SCENE, MIRIS BARUTA I POZIVI U POMOĆ! Detalji stravične eksplozije koja je SRAVNI...

1 kom.

"LEŽALA JE DO ZIDA KOJI SE JEDINI NIJE SRUŠIO" Dragana ČUDOM preživela eksploziju u kući u Velikoj...

0 kom.

"LJUDI SU VRIŠTALI - BEŽI SVE SE RUŠI!" Komšije izvlačile Draganu iz RUŠEVINA nakon stravične...

Anđela Jovanović oduševila kada se ovako odevena pojavila u Sarajevu

Kako da preplanuli ten traje duže: 5 saveta za očuvanje bronzane boje kože

JAPANSKE MUDROSTI za život sa manje stresa i više unutrašnjeg mira:...

Biznis

Kraj za čoveka koji je napravio kinesko carstvo nekretnina! Bivši šef kompanije "Evergrande" osuđen n...

Važno za penzionere koji primaju novac iz inostranstva: Isplate bez umanjenja,...

EU očekuje napetu situaciju sa snabdevanjem strujom! Evropski...

"Neće da trpe"! Stručnjaci otkrili koliku početnu platu generacija Z traži i št...

Rast akcija na azijskim tržištima: Tehnološki sektor podigao indekse

Zdravlje

Oralni mikrobiom – skriveni svet u ustima: Čuvar našeg zdravlja koji u neravnoteži postaje pretnja po čita...

(VIDEO) BROJ ZARAŽENIH RASTE, SVI U TEŠKOM STANJU Opasan virus širi se...

SRBIJA DOBIJA PRVI CENTAR ZA SRČANU SLABOST KOD DECE Savremeno lečenje z...

Šta uraditi ako vas mačka ogrebe i ugrize: Dve grupe ljudi su u riziku

Toplotni talasi skraćuju život za 6 meseci: Nova studija upozorava da visoke...

Hronika

SRAMAN NAPAD NA ŠETALIŠTU U NIKŠIĆU! Mladić (19) nasrnuo na ženu, pa joj OTEO TAŠNU: Policija g...

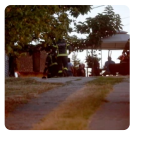

PRONAĐENE PLASTIČNE MAKETE RUČNE BOMBE I MINOBACAČKE MIN...

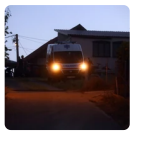

MUŠKARAC POGINUO POD RUŠEVINAMA! Poznato stanje žene povređene u eksploz...

Ringier Serbia doo © Blic.rs 1996-2026