Cotton Vintage Looks

Newchic

HRONIKA 24

Eksplozija na Novom Beogradu, ima žrtava

Strahinja Stojanović koji je danas teško povređen u eksploziji džipa na Novom Beogradu preminuo je, preneli su beogradski mediji.

IZVOR: TANJUG | NEDELJA, 13.09.2020. | 12:44 → 14:42

Preporučujte 4 Podelite Tweetuj Podeli

Ilustracija: Depositphotos/belchonock

Prema rečima zaposlenih u MUP-u, Strahinja Stojanović ostao je bez nogu u eksploziji i imao je teške povrede unutrašnjih organa, prenosi Alo na svom sajtu.

Sa njim u kolima, u trenutku eksplozije, bila je i kolumbijska državljanka (45), koja je živela sa njim u stanu u naselju Galenika.

MOŽDA VAS ZANIMA

Relativno mirna noć u Beogradu

Nastavak suđenja za ubistvo studenta

Počinje suđenje za krađu violine vredne 250.000 evra

Muškarac poginuo u saobraćajnoj nesreći kod Kovina

Nezvanično, Strahinji Stojanoviću je najpre amputirana jedna noga, a zatim i druga, nakon čega je, usled obilnog krvarenja i preminuo, tvrdi izvor.

Na Strahinju Stojanovića je 11. avgusta u naselju Galenika već pokušan atentat.

U Ulici Omladinskih brigada u Novom Beogradu danas oko 12. 15 sati došlo je do eksplozije vozila u pokretu, pri čemu su povređene dve osobe, izjavio je načelnik Policijske uprave za Grad Beograd Milan Stanić.

"U pitanju je putničko motorno vozilo marke "BMW X 5"", naveo je Stanić u pisanoj izjavi.

POGLEDAJTE JOŠ

MUP: Raspetljano ubistvo Stojanovića, poznat identitet osumnjičenog

Napadači na Borka Stefanovića u Kruševcu osuđeni na zatvorske kazne

Nastavlja se suđenje Đuroviću zbog optužbi za ubistvo studenta

Udes na auto-putu ka Beogradu, sudarili se prekoračenom i vozilom trakom

Uhapšen muškarac u Jagodini: Pronađena droga, oružje i municija

U selu kod Vršca pronađena mrtva beba

"Ako su to uradili bez znanja vlasti u Srbiji, onda su to možda uradili jer su dobili neke pare"

Beograd: Jedna saobraćajna nesreća, povređena jedna osoba

Komentari 24 Čitaje Pošalji komentar

WEB PREPORUKE

Sprema se katastrofa: "Biće 30 puta jači od onog u martu!"

Ptice padaju mrtve s neba, da li je novi Černobilj ili je 5G mreža?! Do sada postoje DVE teorije (VIDEO)

Sad možete da nađete nekoga i da ne znate broj telefona! Potrebna je da ukucate jednu stvar

Svi gledaju u PREZGODNU Đedinu ženu! Jovanović je ovom fotografijom napravio HAOS na INTERNETU

Evo kada bi Crna Gora mogla da dobije novu Vladu!

"Stiže OPASNIJI virus od korone, internet će NESTATI": Vidovnjakinja Vera najavila šta nas sve tek čeka

Ljudi će BEŽATI iz svojih kuća, čeka nas mračno DOBA: Stručnjaci upozorili svet na katastrofu koja preti!

Doktor Predrag Kon je imao DVA BRAKA! Evo ko je žena sa kojom sada živi (VIDEO)

Milanu crv GMIŽE ispod kože: Godinama trpi nesnosne bolove, jednom je zabio tri IGLE u njega (FOTO)

Vladika Grigorije juri vlast umesto vere Hristove

Evo šta je legendarni fudbaler poručio Novaku nakon pobede (FOTO)

Jovana Joksimović se oglasila posle odlaska sa TV Prve: Objavila ZANIMLJIVU PORUKU na Instagramu (FOTO)

Plata je 2.000 evra mesečno, a niko neće da radi!

Opasan malver pešljeli direpove onlajn, zaštite svoj telefon uz ove savete!

Prva skenirana fotografija imala je svega 179 piksela

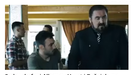
Sede u kafani Albanac, Hrvat i Bošnjak, pa pričaju kako su proterali Srbe sa Kosova i Krajine, a onda ulazi krupan, namrgođeni tip iz Republike Srpske... (VIDEO)

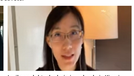
Javila se doktorka koja je pobegla iz Kine i rekla istinu o koroni! Otišla je korak dalje, otkrila je sve

Danas se slavi Mala Gospojina: Na ovaj dan je dobro ugovarati svadbe, a ako napolju bude vedro...

Preporučuje ContentExchange

Sigurnosne kamere snimile kako Nedeljko krvnički ubada Miloša, usledio šok na suđenju - NISAM GA JA UBIO!

Sudija izboden na smrt, vrisci odjekivali ulicom

"Sledeće godine sve prestaje"

Ptice padaju mrtve s neba, da li je novi Černobilj ili je 5G mreža?! Do sada postoje DVE teorije (VIDEO)

Dvojt Hauard napao Nikolu Jokića, tražio gde mu je soba i brutalno provocirao Srbina: Marš kući! Marš kući, bre!

Trener Nikšlja šutnuo svog igrača!

VIŠE S WEBA

Sponsored by Mgid

RASPISUJE SE INTERPOLOVA POTERNICA ZA MILIVOJEM: Evo kako je policija ušla u trag ubici Strahinje Stojanovića

OVO NISTE OČEKIVALI NI U SNU DA ČUJETE: Oglasio se glavni epidemiolog Ministarstva zdravlja u RUSIJI!

SKANDAL U NIŠU: Trener Radničkog šutnuo igrača usred utakmice!

Završena manifestacija Cloud Ada: zabava je mogućа i uz mere zaštite

Билт: Косово је независно; од независности Републике Српске нема ништа

Румунија подржава дијалог Београда и Приштине

BIZ - NAJVIŠE KOMENTARA

- Magić: Jokić malo Denveru – Dejvis uz zvuk sirene za pobedu Lejkersa!
  537 | SPORT
- Đoković osvojio Rim i postavio Masters rekord!
  311 | SPORT
- Korona virus: Stručnjaci u Srbiji tvrde da je situacija nesigurna, stotine migranata zarobljeno u kampu na Lesbosu
  246 | BIZ
- "Oko sokolova" od ponedeljka kontrolše još 121 ulicu u Beogradu MAPA
  139 | AUTOMOBILI
- Nakon Žeželje, oglasio se i Partizan
  138 | SPORT
- Đokovićev uspon – ispred je samo Federer!
  129 | SPORT
- Ko je krivi? VIDEO
  108 | SPORT
- Milojević odvodi Bena iz Zvezde!
  94 | SPORT

PROČITAJTE JOŠ NA B92

"A sada počinje novi ciklus horora"
Izrael je trenutno među zemljama s najvećim brojem zaraženih koronavirusom. Vlada je zato uvela novi karantin, ali je ta odluka naišla na otpor stanovništva.

- Federeru prvo mesto na večnoj listi ugroženije nego Đoka
- Zadnji put ratovali pre 200 godina, a potrošiće milijarde na borbene avione?
- Nataša Belvalac o istopolnim zajednicama: "Taj kamenčić žulja ne samo mene"
- Već je zapelo
- Tranšе bombe: Microsoft kupio giganta video-igara
- Izgradnja puteva, pruga: Koje će sve projekte Srbija preduzeti DFC?
- Bojsi iz serije "Mućke" zahvalio Vesiću na knjizi FOTO
- Sve posledice prijavog novca: "Nečiji brat umre na gorućem brodu, neđji sin od droga"
- Đoković otkrio Nadalovu "slabu tačku" na Rolan Garosu

VIDEO

Rebić o slučaju Mladina Kovačevića

Marko Milačić: Đukanović namerava da pobegne iz zemlje

"Ne smemo da popustimo pred praznike"