Season, new Styles
CHÖNEN DINGE
DES LEBE
neue Looks
REUNINGER.

The Wo
The next
generation is
Micro LED techn
LEARN MORE

BEOGRAD

EKSPLOZIJA NA ZVEZDARI: Bačena bomba na porodičnu kuću (FOTO)

M.S.
četvrtak, 21. 12. 2017. u 22:44

Foto: P.Milošević

U dvorište kuće u Ulici Ruže Jovanović bačena je bomba

SNAŽNA eksplozija odjeknula je sinoć oko 20 sati na Zvezdari kada je u dvorište porodične kuće u Ulici Ruže Jovanović 29a bačena bomba.

Povređenih nije bilo, a pričinjena je materijalna šteta. Prema nezvaničnim informacijama, pretpostavlja se da je napadač promašio metu i da je posredi greška.

PROČITAJTE I: POGLEDAJTE: Ovako je napadač postavio bombu na Vračaru (VIDEO)

Stravična detonacija i dim uzmenirili su porodicu i komšije Živka Cvetanovskog (68) u čijem dvorištu je bomba završila. Od eksploziva koji je pao na beton tik uz kuću, ostala je rupa, a otisci gelera vidljivi su na fasadi garaže i kuće. Prozori su razbijeni, ali na sreću, niko nije povređen.

- Ovde stanujem od 1962. godine sa suprugom, sestrom i zetom - kaže za "Novosti" vidno uznemiren Živko Cvetanovski. - Čuo se strašan prasak, istrčali smo i videli dim. Ne znamo ko je ovo uradio, jer se nikome nismo zamerili. Pretpostavljamo da je greška. Policija je obavila uviđaj, a istraga će pokazati ko je bio meta.

Prema prvim nezvaničnim rezultatima, bomba nije bila namenjena ovoj porodici.

Foto: P.Milošević

NAJNOVIJE NAJČITANIJE

FUDBAL 0 0
ABA LIGA: Mega rutinski u Laktašima, ubedljiva i Budućnost
UBEDLjIVE pobede Mege i Budućnosti u prvom kolu ABA lige.

DRUŠTVO 0 0
SNAŽNI UDARI VETRA U BEOGRADU! Evo

REGION 0 0
REKORDAN DNEVNI BROJ: U Seevernoj

POLITIKA 0 0
NOVA DRAMA U ITALIJI: Napoliju zabranjeno da

BEOGRAD 0 0
BEOGRAĐANI OBRATITE PAŽNjU: U

Sve najnovije vesti

MAGAZIN

Zašto dajemo POKOJNIKU 40 dana? Fantomski DNK dokazuje POREKLO čoveka koje će mnoge UPLAŠITI

TRAŽIO MI JE BROJ, a sada se ne javlja! Naučnici izračunali

Objavili su VODIČ ZA ELITU - kako ostati otmen i u doba korone:

KRATAK kurs ZAVOĐENJA: Levo uho i DESNO RAME! Naćićete

Pratite nas i putem iOS i android aplikacije
GET IT ON Google Play
Download on the App Store

NAJNOVIJE IZ RUBRIKE

BEOGRAĐANI OBRATITE PAŽNjU: U gradski prevoz ne možete bez maske, a evo ko će da kontroliše

SEKRETARIJAT za javni prevoz uputio je obaveštenje svim prevoznicima javnog linijskog prevoza u Beogradu.

APOTEKE DA OSTANU POD OKRILjEM GRADA: Savez samostalnih sindikata je protiv privatizacije farmacutske ustanove

SAVEZ samostalnih sindikata Beograda se protivi privatizaciji Apoteka "Beograd", čiji je osnivač Grad.

KOME PLAĆAMO KARTE ZA PREVOZ? Ugovor potpisan između "Bus plusa" i Grada Beograda, na snazi od februara 2012,

UGOVOR Grada sa "Apeksom", odnosno "Bus plusom", koji je stupio na snagu 1. februara 2012. godine, istekao je 20. septembra.

OVAJ VIKEND JE PREKRETNICA ZA BEOGRAD: Prestonica je ponovo označena kao žarište korone, policija i inspekcija

USLED ponovnog povećanja broja zaraženih korona virusom u našoj zemlji nadležni apeluju na striktno poštovanje epidemioloških mera.

VREMEŠNI, A NAJMODERNIJI: JKP "Gradsko stambeno" odabralo: najlepši je ulaz u Luke Vojvodića 49 u Rakovici

ULAZ "zgrade sa dušom" u Luke Vojvodića 49, kako je zovu stanovnici opštine Rakovica, u petak je proglašen najlepšim u Beogradu.

KOMENTARI (4)

Любитель 22.12.2017. 01:31 (22) (3)

Можда је будући инвеститор решио да их расели.

Ana 22.12.2017. 16:59 (7) (1)

@Любитель - Da je ivestior ne bi oni odbili, puno se dobije za kuću i plac.KOmšija prekoputa mene za svoju kućicu dobio 5 stanova i 1 lokal.

'Oće centrala 22.12.2017. 07:11 (11) (2)

da pogreši jedanput...

Nemanja 22.12.2017. 09:48 (24) (4)

Ili ih neko opominje da ustupe plac nekom "investitoru"?!

PREPORUKA ZA VAS

Stručnjaci tvrde da je TEHNIKA 10-10-10 NAJBOLJI ALAT za MIR U GLAVI I DUŠI: Ova jednostavna metoda će vam doslovce

Partizan protiv Čačana započinje svoj pohod na ABA ligu, Partizan - Borac

Škorpija magnet za suprotni pol, Strelac pleni duhovitošću...

Nova procedura od 5. oktobra na snazi! Ako se ne poštuje mere, slede drakonske kazne

(UŽIVO) NOVAK ĐOKOVIĆ - GALAN RIVEROS! Određen novi termin početka meča!

Boks derbi za pamćenje, navijači bodrili svoje ljubimce, lepotica u centru pažnje (FOTO, VIDEO)

Jermeni noćas neće mirno spavati! (VIDEO)

Roditelji su postavili kameru u vrtić: Kada su videli šta vaspitačica radi njihovoj deci POBESNELI su!

Veljko Ražnatović zaštitio Bogdanu pred svima: Javno uputio apel! (FOTO)

Živoslav se sa 67 godina vratio iz Švajcarske u Srbiju da bi ispunio dečački san! Zakletvu koju je dao, sada je postala stvarnost

Naslovna strana

KOMENTARI | REAKCIJE

POLITIKA 84 4

Vučić se oglasio nakon vesti da Melanija i Donald Tramp imaju

PREDSEDNIK Srbije Aleksandar Vučić poželeo je američkom predsedniku Donaldu Trampu i njegovoj supruzi

POLITIKA 59 0

SASTANAK U PALATI: Vučić sutra sa

POLITIKA 50 6

PRVE REČI PREDSEDNIKA SRBIJE nakon

POLITIKA 34 26

VUČIĆ BRUCOŠ: Prvi dan u školi za trenere (FOTO)

POLITIKA 33 7

KULA RASTE NA PONOS SRBIJE I BEOGRADA:

Sve najnovije vesti

PREPORUKA ZA VAS

ANĐELKA TOMAŠEVIĆ U "ŽENAMA BEZ TAJNI"! Sve o bliskom susretu sa Trampom i Ronaldinjom!

Izračunajte koliko će vaš brak trajati!

"Da li je moguće da u BEOGRADU LJUDI ŽIVE OVAKO? Nit'

Sad je kristalno jasno ko ih osim Turaka još pomaže! (VIDEO)

"MLADI RADE PET POSLOVA, NEMAJU VREMENA DA BUDU

OLUJA I U HRVATSKOJ, ŠTA ČEKA SRBIJU?! Najjači

Robert de Niro stalno ističe koliko voli Srbe: Sa ovim našim sportistom je veoma dobar prijatelj!

ZBOG NASILJA DRUGI PUT IZBAČEN IZ RIJALITIJA Pre nego što je ušao u Zadrugu 4 Miki Đuričić je imao JEDAN PLAN

NOGE KAO ČAČKALICE, A DEKOLTE... Sanja Marinković se PREPOLOVILA! Voditeljka se pojavila u emisiji, pa izgledom sve

Miki Đuričić DISKVALIFIKOVAN: Pesnicama unakazio Tomovića (VIDEO)

(ŠOK FOTO) MIKI PESNICAMA UNAKAZIO TOMOVIĆA! Pogledajte kako Vladimir IZGLEDA nakon STRAVIČNIH BATINA!

BIKOVIĆ IZNENADIO SVE: Na snimanju se pojavio sa DVE TETOVAŽE, a jedna ima posebno značenje

by Aklamator

Web preporuke

Günstige Zahnzusatzversicherung suchen

Život sa polnim organom od 34 CENTIMETRA: Kada se skinem, devojke počinju da...

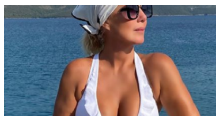
Lepa Brena se ne smiruje, pevačica se oglasila sa JAHTE: Pašćete u nesvest...

Koliko je stvarno bitan datum proizvodnje guma koje kupujete?

Albanski četnik sprema PAKAO za Srbe u Crnoj Gori! Mandić se javio i RASKRINKAO sve laži Abazovića

Lukašenkova osveta stranim novinarima

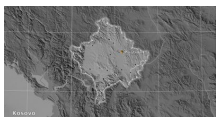
"Potpisano 70 sporazuma, sprovedeno 0"

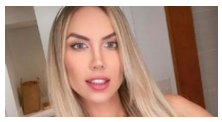
Doktorka zablistala na takmičenju za NAJBOLJU ZADNJICU, pa je doživela...

Srbi udarili najjači šamar ALBANSKOM ČETNIKU! Abazovića će ove reči...

Sulejman Veličanstveni je prvo osvojio Beograd: Čim je grad pao, crkvu je pretvorio ...

"Ljubila sam se sa Bjelom, otelo se kontroli..." Snežana Savić se premišljala pa javn...

Jeftino i lako, a miriše na detinjstvo!

Savršen obrok za posne dane: Vrhunski krompir sa tikvicama! (VIDEO)

Trudna učiteljica pita malog Pericu...

VLASNICI IZGORELOG STANA I DALJE U ŠOKU ZBOG MISTERIOZNE...

Ovih 5 stvari odmah zbacite iz kuće!

Preporučuje ContentExchange

Škorpija magnet za suprotni pol, Strelac pleni duhovitošću...

Lepota boksa: Svi su gledali u nju! (FOTO, GALERIJA)

Zbog obostrane upale pluća završio je u bolnici, a osim njega

(ŠOK FOTO) MIKI PESNICAMA UNAKAZIO TOMOVIĆA! Pogledajte kako Vladimir IZGLEDA nakon

Vesna Zmijanac u novčaniku vezuje novac CRVENIM

Veliki dan, Srbija na nogama: Nole prestiže Federera

CVETA LJUBAV IZMEĐU MARKA GOBELJIĆA I KAĆE GRUJIĆ: Fudbaler objavio selfi iz kafića, ona ga mazi i

ALARMANTNA situacija u Beogradu zbog KORONE! Krizni

Dok ona bezbrižno spava, on pored njenog kreveta radi OVO!

by Aklamator

Anketa

Da li ćete primiti vakcinu protiv sezonskog gripa?

- Da, kao i svake godine
- Da, prvi put, i to zbog straha od virusa korona
- Ne, ne spadam u rizične kategorije
- Nisam još odlučio(la)

GLASAJ | VIDI REZULTATE

Ovan

Prekidate komunikaciju s jednim članom porodice jer vam je tako lakše. Izbegavanje razgovora ne vodi ka rešenju, naprotiv. Bežanje dodatno produbljuje problem i komplikuje odnose. Bez obzira na neprijatnost, raščistite stvari do kraja.

Horoskop

Vremenska prognoza

Beograd	25°C	MESTIMIČNO OBLAČNO
Novi Sad	24°C	MESTIMIČNO OBLAČNO
Niš	19°C	MESTIMIČNO OBLAČNO
Kragujevac	23°C	MESTIMIČNO OBLAČNO
Subotica	22°C	MESTIMIČNO OBLAČNO
Vranje	18°C	MESTIMIČNO OBLAČNO

Ostali gradovi

Kursna lista

EUR	117.58 din
AUD	71.74 din
CAD	75.42 din
SEK	11.21 din
CHF	109.08 din
GBP	129.04 din
USD	100.45 din
HRK	15.53 din
BAM	60.12 din

Web preporuke

UŽIVO: Metalac - Partizan, Antonijević izjednačio, Metalac do gola sa igračem manje!

Mitre, ti si moje dete, ali beži odatle

U PARKU SKULPTURA MSU: Pravda za našu planetu

Stvara se moćan tim - Ren doveo dva vrhunska pojačanja iz Juventusa i...

LEGENDARNI VITEZOVI ČUBURE: Advokat Radoslav Lale Vujadinović u knjizi...

(UŽIVO) RAT NA KAVKAZU: Alijev se obratio javnosti - Azeri zauzeli sedam sela,...

SERIJA A JE VEĆ U VELIKOM PROBLEMU Prvi slučaj korone u Bergamu, u Đanov...

Preporučuje ContentExchange

POLITIKA

NOVA DRAMA U ITALIJI: Napoliju zabranjeno da putuje u Torino,

ZATVORENA BIRALIŠTA U ŠAPCU: Počelo brojanje

LOKALNI IZBORI U ŠAPCU: Do 19 časova izašlo više od 40 odsto

MINISTAR VULIN: Šiptari su častan narod koji je dao Esad pašu

JERES JE BILO ŽELETI JUGOSLAVIJU U EVROPI: Mirko

EKONOMIJA

PREDSEDNIK OBJAVIO NOVE PODATKE: U trećem kvartalu rast

"VOŽDU KARAĐORĐU" CRTAJU TRASU: Vlada Srbije odobrila je

LjAJIĆ - REŠENjE SLEDEĆE SEDMICE: Turističke agencije

KAZNA "ZIĐINU 400.000 DINARA: Kinezi iz Bora

PRODATO 500 HEKTARA NAVIPOVE PLANTAŽE: Leskovac u

HRONIKA

UŽAS KOD ZRENjANINA: Utopila se dva muškarca u ribnjaku -

JEZIVA SAOBRAĆAJKA U BEOGRADU: Udario

TUŽILAŠTVO SE PONOVO OGLASILO: Evo šta se tačno desilo

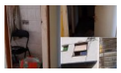

OVO JE STAN U KOJEM JE SIN POJEO OCA: "Novosti" u zgradi

RASVETLjENO UBISTVO U NOVOM PAZARU: Uhapšeni

DRUŠTVO

SNAŽNI UDARI VETRA U BEOGRADU! Evo kakvo vreme nas

NOVI SIMPTOMI KORONA VIRUSA: Javljaju se pre svih

ZVER KOJA BLjUJE VATRU: Pogledajte MODERNIZOVANI

"KONOV KOEFICIJENT" JE ZABRINjAVAJUĆ: Ovaj vikend je

PREVENTIVA PROTIV GRIPA: Vakcine će dobiti poslanici, evo i

Autorska prava © Kompanija Novosti, 2002. Sva prava su zadržana.