TOP PREPORUKE

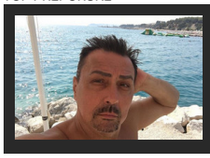
KEBINA VANBRAČNA ĆERKA JE LEPA KAO SAN: Otac je nikada nije upoznao, pogledajte kako ona

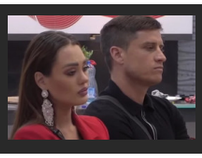
Raskrinkana velika tajna rijaliti para: Ovo je jedini razlog zbog kog su Ana Korać i David Dragojević ušli u

"Čuvam bebu": Nataša Rodić podelila Bogdaninu fotografiju pred porođaj, ovako sestri pruža podršku!

EKSPLOZIJA NA NOVOM BEOGRADU Bomba oštetila dva automobila

I.G.Ž. · 31.05.2020. 17:18 · Komentara: Like 0 Share Tweet

FOTO: PREDRAG DEDIJER / RAS SRBIJA

Ekslplozivna naprava aktivirana je noćas oko jedan sat na Novom Beogradu, u Bulevaru Zorana Đinđica.

Povređenih osoba nije bilo, stradale su šoferšajbne na dva parkirana automobila, prenosi Pink.rs.

Bomba je aktivirana i ubačena u oluk koji se nalazi između jedne poslastičarnice i radnje.

Komentara: Like 0 Share Tweet

BOBMA | NOVI BEOGRAD | OLUK | AUTOMOBILI | BULEVAR ZORANA ĐINĐIĆA

Video

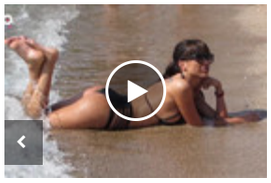
SRAM JE BILO Evo šta radi Tijana Ajfon na plaži dok je niko ne gleda!

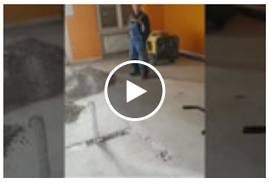
"Je l' se tako ZARAĐUJE HLEB u Nemačkoj?" Hit video sa društvenih mreža pokazuje koliko su Balkanci zapravo SNALAŽLJIVI

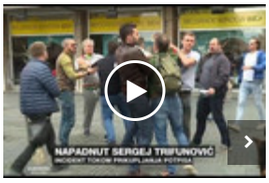

BOJKOTAŠI MI CRTAJU METU NA ČELU Sergej Trifunović: "Jedan me udario pesnicom, a drugi NAPAO ŠRAFCIGEROM"

PREPORUKA ZA VAS:
by Aklamator

Kim i Kanje pretnjama tužbom od 10 miliona $ pokušavaju da ućutkaju bivšeg telohranitelja

MLAĐE JE SLAĐE! ŠOKANTNO OTKRIĆE: Žene su srećnije kad imaju mlađeg partnera! Evo koja je IDEALNA RAZLIKA u godinama...

Kuda na letovanje: Hrvatska smanjuje cene, Grčka uvodi mere koje će uništiti svaki odmor

Trudnica u OSMOM MESECU razvalila vrata i spasila komšije SIGURNE SMRTI: Podvih mlade žene tokom POŽARA U ZEMUNU

Kim Kardašijan hoće da plati lečenje devojci koja je povređena na protestima

SLEDEĆA NEDELJA JE UVOD U LETO? Meteorolozi do detalja otkrili ŠTA NAS ČEKA U NAREDNOM PERIODU

Slobodno vreme

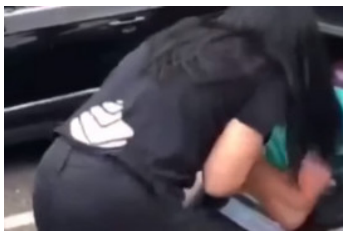

Policija zaustavila auto sa NS tablama - a onda je u gepeku videla RUKU

MELANIJINA GRIMASA PODIGLA PRAŠINU Tramp joj tražio da se nasmeši, a onda je iz nje izbio INAT (VIDEO)

Rusi su bušili najdublju rupu na svetu 30 GODINA i stali, a evo šta bi se zaista desilo da se dođe do središta zemlje

Grupa planinara SLUČAJNO pronašla vodopad u Srbiji koji NIKO NIKADA NIJE VIDEO, a magičan je!

Komentari

Komentari su potpuno anonimni. Za objavljivanje komentara je neophodno da imate svoj Blic nalog. Uputsvo kako da kreirate svoj nalog i koristite novu platformu za komentarisanje možete pogledati ovde.

Kreirajte svoj nalog ovde.

Pre slanja komentara, molimo vas da se upoznate sa pravilima kometarisanja i uslovima korišćenja sajta.

Web preporuke

Aplauz za lika koji je na ulici sasuo Ani Brnabić sve u 30 sekundi

Legenda Jugoplastike preživeo sepsu, preminuo mu sin, danas je beskućnik:

U Srbiji 69 novih slučajeva koronavirusa, bez novih žrtava od poslednjeg

Lako do savršene figure: Čime zameniti slatkiše tokom dijete?

Veliki mesečni horoskop za jun 2020.

Zašto su svi odlepili za socijalističkom arhitekturom i betonskim

Osvanule fotke iz dvorca, ljudi ne veruju šta kraljica radi s 94 godine

"Pet osoba preminulo zbog neprijavljivanja korone": Uhapšena vlasnica doma za

AKO OVO RADIŠ DETETU POSTAĆE ČOVEK BEZ SAMOPOUZDANJA -

Preporučuje ContentExchange

Povezane vesti

DRAMA NA NOVOM BEOGRADU Uhapšen mladić nakon što se zabarikadirao u stanu i pretio da će ubiti

TRAGEDIJA NA NOVOM BEOGRADU Muškarac (42) skočio sa petog sprata

Preminuo muškarac na ulici na Novom Beogradu

1154

UDES NA NOVOM BEOGRADU Audi pokosio tinejdžerke van pešačkog prelaza, devojke prebačene na

Hronika - Najčitanije

TRUDNICA RAZVALILA VRATA I SPASILA ŽENU IZ VATRE Izvukla komšinicu iz zapaljenog stana, pa upozorila

Hronika · 15:43

JEZIV SNIMAK SA MESTA ZLOČINA Crnogorac izrešetan iz automatskog oružja dok je čekao da pređe ulicu, uhapšen

8 · Hronika · 10:22

Ranko Radulović IZBODEN U ZATVORU

Kontroverzni crnogorski biznismen Ranko Radulović izboden je u Istražnom

4 · Hronika · 11:14

TUŽAN KRAJ POTRAGE Nađeno telo nestalog Marka (22), identitet potvrdio njegov brat

Lađar Marko Paležević (22) iz okoline Šapca, za kojim se tragalo od 29. maja

164 · Hronika · 10:27

KOBNI LJUBAVNI TROUGAO Dvostruko ubistvo i samoubistvo, demantovano da su strasti planule zbog 100 EVRA DRŽAVNE POMOĆI

U ponedeljak u romskom naselju "Čardačište" u Surdulici desio se dvostruko

66 · Hronika · 15:11

SLAO GLASOVNU PORUKU KADA MU JE PRIŠAO UBICA Snimljene poslednje reči Crnogorca likvidiranog u Marbelji

Miloš Peruničić je snimao glasovnu poruku u trenutku kada mu je ubica prišao

4 · Hronika · 12:43

"GOVORIO JE DA NE MOŽE DA SE OŽENI JER NE ISPUNJAVA GLAVNI USLOV ZA TO" Ubica roditelja iz Sremskih Karlovaca u kraju poznat po brojnim incidentima, kažu da je pričao da je

1 · 1 · Hronika · 22:30

Otac sa dvoje dece automobilom SLETEO U REKU, vatrogasci ih izvlačili

U ranim popodnevnim satima, oko 16 časova, prolaznike na pešačkom mostu

22 · Hronika · 19:02

Prva reakcija Jurića nakon poziva iz Višeg tužilaštva da iznese informacije o POLITIČARU PEDOFILU

3 · 449 · Hronika · 15:03

JOŠ JEDNA LIKVIDACIJA CRNOGORCA U MARBELJI Peruničiću muškarac obučen u MORNARSKO ODELO prišao

49 · Hronika · 09:48

JEZIV SUDAR KOD STEPOJEVACA Jedna osoba teško povređena, dve lakše

Žena

Frojd je osmislio GENIJALAN PSIHO TEST od 8 PITANJA koja razotkrivaju VAŠU SRŽ DO TANČINA i precizno otkrivaju

Slatko voće PRAVI ČUDA sa vašim grudima, one rastu ako redovno jedete OVE PLODOVE: Za ovo leto spremite kupaći ZA BROJ VEĆI!

Kristina je stjuardesa i svaki put kad uđe u avion kažu joj da je ista MEGAN MARKL: Zbog ovih slika može da postane svetska zvezda

Jun?! Ja na poslu u potkošulji, džemperu, jakni, a moje kolege - kao u Sibiru! A šta ste vi obukli?

Najčitanije SADA

1. RASTE BROJ ZARAŽENIH Testirano 5.110 osoba, 69 novoobolelih, još jedan
2. VELJKO GO IZAŠAO IZ PORODILIŠTA, DELI PARE TRUBAČIMA: "Cepajte me, cepajte
3. KAD BABE SLAVE: CECA I PRIJA SE POPELE NA STO Usledila scena o kojoj
4. Ranko Radulović IZBODEN U ZATVORU
5. PUCAJU EMOCIJE, LJUBAV ŽIVI Ovo su do sada neviđeni trenuci porodice Ražnatović

U sudaru dva putnička vozila "punta" i "astre" kod mesta Vrbovno u blizini

Hronika · 12:17

DEČAK NAPRAVIO HAOS U BEČU Maloletni Srbin DROGIRAN DIVLJAO KOLIMA, novi šok je uspedio kada ga je policija uhvatila

Dečak srpske nacionalnost star svega 14 godina zaustavljen je u okolin Beča

77 · Hronika · 12:38

TAJNA CEGERA PUNOG ZLATA I DEVIZA Misteriozni detalj JEZIVOG ZLOČINA u Surdulici otkriva motive POMAHNITALOG DRAGOLJUBA?

Dvostruko ubistvo i samoubistvo u Čardačištu u Surdulici, kada je Dragoljub

29 · Hronika · 10:59

STEFANA ĆE SAHRANITI PRIJATELJI, NIKOG DRUGOG NEMA Majka ga je ostavila dok je bio beba, a sada 50 mladih organizovalo poslednji ispraćaj

90 · Hronika · 18:01

BRUTALNA TUČA NA TRIBINAMA STADIONA U LEBANU Maloletnici PALICAMA pretukli mladića, među nasilnicima bio i njegov bivši cimer

Mladića iz Lebana M. D. (18) pretuklo je desetak maloletnika palicama na

2 · Hronika · 15:00

INCIDENT U KC NIŠ Sukobili se fizioterapeut i medicinska sestra zbog bonusa na platu?

Tokom zatvaranja Kovid bolnice u Kliničkom centru u Nišu u noćnoj smeni 14.

38 · Hronika · 15:13

PRLJAVI PLAN NOVOSAĐANINA OSVETA NASILNOM ZETU Smučilo mu se da gleda naslednicu u

2 · Hronika · 21:52

UŽAS U ZRENJANINU U Begeju pronađeno telo muškarca

Na reci Begej u Zrenjaninu na lokaciji kod nove

9 · Hronika · 11:45

POŽAR NA ALTINI Zapalila se kuća, jedna osoba povređena (FOTO)

Večeras je u Servantesovoj ulici u beogradskom naselju Altina došlo do

2 · Hronika · 19:45

SAZNAJEMO Više tužilaštvo u Beogradu POZVALO JURIĆA da iznese dokaze o političaru pedofilu

Više javno tužilaštvo u Beogradu formiralo je predmet i pozvalo Igora Jurića

567 · Hronika · 14:15

NEKRETNINE.RS
JEDINI PUT DO VAŠEG NOVOG STANA

Moderni stanovi za vas
Banjica
29-135m2 1250-1550 €/m2

Novogradnja sa najlepšim pogledom na...
Zlatibor
30-65m2 1.300/m2 €

Novogradnja Banjicka Oaza-direktna prodaja
Beograd Banjica
27-90m2 1480-1730€

Lokal Visnjicka kod BIG Fashion-a,...
Beograd-Zemun
320m2 2.000 €

Titova Vila Apartments&SPA -...
Zlatibor
33m2 1.450 €

Pulsonline

Sladak kao med: Veljko Ražnatović je danas postao tata, a evo kako je izgledao kao beba u Cecinom naručju! (FOTO)

KEBINA VANBRAČNA ĆERKA JE LEPA KAO SAN: Otac je nikada nije upoznao, pogledajte

"Čuvam bebu": Nataša Rodić podelila Bogdaninu fotografiju pred porođaj, ovako

Danas su postali prababa i pradeda: Pogledajte kako izgledaju roditelji Cece

Raskrinkana velika tajna rijaliti para: Ovo je jedini razlog zbog kog su Ana Korać i David

Sanja Stanković otkrila kako je upoznala Tijanu Ajfon, pa progovorila o prostituciji!

Sport

STRAŠNA OPTUŽBA "Bio sam rasno zlostavljan u Srbiji!"

ANA OTKRILA BASTIJANOVE TAJNE! O intimi retko govore, KRILI su sve, a sada su za Nemce okrenuli novu stranicu!

TAJSON HTEO DA RAZBIJE TRAMPA! "Uleteo je i zaurlao: J***š li moju ženu?!" Nastao je potpuni KOŠMAR /VIDEO/

"NEČUVENO! Savez neće da PLATI 5.000 dinara za sudiju! Pa zar treba same da sude!?" Skandal potresa srpski tenis pred spektakl u Beogradu, ozbiljne OPTUŽBE

INFO NAJNOVIJE | SPORT NAJNOVIJE

16:34 DJB izlazi na izbore

16:30 "NEMA PRAVDE, NEMA MIRA" Hiljade ljudi i u Londonu protestuje zbog ubistva Džordža Flojda

16:30 APEL ZA POMOĆ MALOM SELMANU Pozivom na humanitarni broj donirate 1 evro

Sve najnovije vesti »

NE PROPUSTITE

Najčitanije

Zašto još nisam dobio 100 EVRA, u kom ROKU moram da podignem NOVAC i kada ga država povlači sa računa?

DILERI KOKAINA, ŠKALJARCI, BIZNISMENI Ovo je spisak VIP MUŠTERIJA uhapšenih sa TIJANOM AJFON

"DAJ 3.000 EVRA AKO TI JE MERAK" Evo kako Tijana Ajfon ugovara poslove za nju i drugaricu: "Pola pošalji, pola na ruke kad dođemo"

Najbolji video

Objavljene fotografije koje su SLUČAJNO uslikane Google kamerom, a od treće ćete se ZALEDITI

Ringier Axel Springer

Ringier Axel Springer d.o.o. vodeća je izdavačka kuća na teritoriji Srbije u čijem portfoliu se nalaze brojna visokotiražna štampana izdanja „Blic“, „Blic žena“, „Puls“, „NIN“ i „Auto Bild“.

Kompanija je osnovana 1996. godine. Od 2010. godine Ringier Axel Springer Srbija postaje deo novoosnovane medijske grupacije Ringier Axel Springer Media AG, koja takodje posluje u Poljskoj, Slovačkoj, Mađarskoj, Estoniji, Letoniji i Litvaniji.

Telefon +381 11 333 4 555
Faks +381 11 333 4 556

email: redakcija@blic.rs
adresa: Kosovska 10, Beograd

1996 - 2020 © - Ringier Axel Springer d.o.o.