Ad

Ad

IZ PIŠTOLJA IZVADIO METAK I GAĐAO KONOBARA Drama u restoranu na Novom Beogradu: Svemu prethodila SVAĐA, policija odmah reagovala

4. maj 2026. · 10:01

Dodaj Blic kao željeni izvor na Googlu

Foto: Snežana Krstić / Ringier

.

Najčitanije vesti

11 OSOBA PREVEZENO U URGENTNI CENTAR! Teška nesreća kod Sopota, sudarili se...

U TEŠKOM STANJU PRIMLJEN U BOLNICU! Stravična nesreća na Novom Beogradu:...

OBELEŽENA GODIŠNJICA MASAKRA U DUBONI I MALOM ORAŠJU Ubijeno...

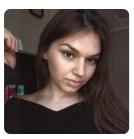

"8 ANĐELA NAS JE NAPUSTILO JER SE NISMO PROBUDILI NA VREME" Kristina Pa...

Blic

- Nakon incidenta, gost je napustio lokal
- Policija je brzo reagovala, identifikovala napadača kao D. R. (50) i privela ga

Slušaj vest 0:00 / 0:00

Ad

Sportal.RS

Vrelo, vrelije, Tijana Bogdanović: Zlatna olimpijka uz jednu golu fotku "zapalila" hrvatsko primorje /FOTO/

Blic Dnevni Newsletter

Najvažnije vesti dolaze prvo do vas svakog dana u 17h, društvo, politika, servisne informacije, vreme i kultura na jednom mestu!

Ime i prezime

E-mail adresa

U jednom ugostiteljskom objektu na Novom Beogradu došlo je do incidenta kada je gost lokala navodno napao konobara.

Kako tvrdi "Telegraf.rs", pozivajući se na nezvanična saznanja, najpre je **došlo je do svađe između osoblja lokala i jednog gosta.**

Gost je potom konobaru uputio pretnje smrću, nakon čega je izvukao pištolj**, iz kog je izvadio metak i gađao ga**, piše ovaj medij.

Nakon upućenih pretnji, gost je napustio lokal, a srećom u sukobu nije bilo povređenih.

Brzom reakcijom policije, napadač je identifikovan kao D. R. (50) i on je priveden.

(Telegraf.rs)

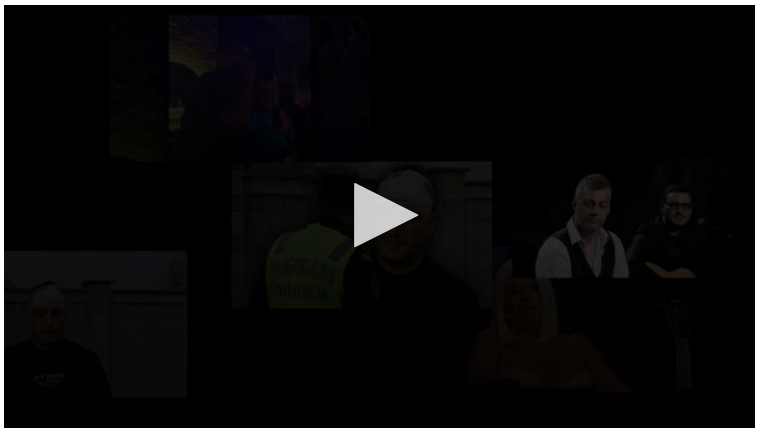

#Konobar #Sukob #Restoran #Novi Beograd

Ad

Siner ispisao istoriju, pa se poklonio Đoković: Ne igram zbog rekorda, ono št...

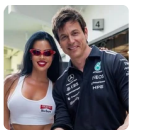

VIP ludilo u Majamiju: Hrvatica "zavrtela mozak" mehaničarima, a on...

Srpkinja zadivila svet: Sa GIPSOM DO KUKA i u kolicima izašla iz bolnice posle 24 sata...

Srbin konačno prekinuo golgeterski post: Vlahović pogodio posle pola godine...

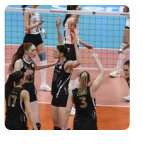

Tijana Bošković je PREŠLA IGRICU! Istorijsko veče, Srpkinja je konačno ...

Ad

PREPORUČUJEMO

Saobraćajna nesreća na Novom Beogradu: Automobil pokosio dečaka (10)

Detalji drame u restoranu na Novom Beogradu: Gost i konobar se posvađali oko tompusa

Užas u Umci: Muškarca brutalno prebili, pa ga palili bakljama

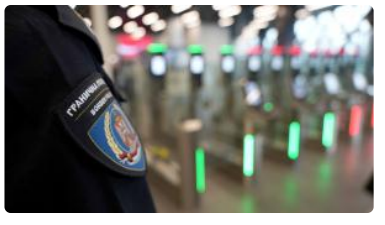

Uhapšen Kinez na Aerodromu "Nikola Tesla" zbog pokušaja davanja mita

Pridružite se

Saznajte sve o najvažnijim vestima i događajima, pridružite se našoj Viber i WhatsApp zajednici ili čitajte na Google News.

Blic Viber | Blic WhatsApp | Google News

Komentari

1 komentar

Pošaljite komentar

IZDVAJAMO ZA VAS

Zakopčana do grla, pa SKROZ GOLA: Beki pričom o "kobasičici" i polnom organu obrukala bivšeg, a ovako...

TITO NIJE UMRO 4. MAJA? Jugoslaviju LAGALI MESECIMA, dva puta ga SAHRANJIVALI: "Odlučili smo da...

ZARAZA SE ŠIRI BRZINOM METKA! Ovo su simptomi virusa od kojeg SVI STRAHUJU!

VIŠE SA WEBA

Svekrva ubila snaju, izašla na terasu i viknula "Sad mi je obraz čist!": Ono što je potom uradila sve šokiralo

Nemica u Budvi izgubila novčanik, javio se čovek koji ga je pronašao, pa mu sve preselo: Šta biste vi uradili?

Otkriven motiv ubistva Kristine Joksimović: Muž je samleo u blenderu, otac našao odsečenu gla...

NAJNOVIJE IZ RUBRIKE HRONIKA

0 kom.

(FOTO) AUTOBUS U POTPUNOSTI UNIŠTEN! Prve slike sa mesta teške nesreće kod Sopota, 11 osoba...

0 kom.

U BRODSKOM KONTEJNERU KRIO CIGARETE Uhapšen muškarac na graničnom prelazu Ljuba: Pao zbog krijumčarenja, evo koliko je vredna...

0 kom.

"HTEO SAM DA JE ZASTRAŠIM" Sramna odbrana osumnjičenog za ubistvo novinarke u Sarajevu,...

0 kom.

"ONI SU BILI ONO ŠTO ON NIKADA NEĆE BITI" Potresan govor prijatelja stradalih u masakru u Duboni i...

0 kom.

PROGUTAO PAKETIĆ KOKAINA, PA UMRO?! Horor u Beogradu, prolaznici pronašli telo muškarca (35) u blizini BOLNICE

INFO NAJNOVIJE | SPORTAL

13:48 NEVIĐENA ESKALACIJA U ORMUSKOM MOREUZU! Iranci tvrde da su zasuli američki brod projektilima, oglasio...

13:48 Predsednik PKS Marko Čadež: Otvoren dijalog države i privrede osnov ekonomskog rasta Srbije

13:48 "SVET JE DANAS MNOGO TIŠI BEZ NJEGOVOG GLASA" Preminuo bivši pevač Santane: Pre dve nedelje održao poslednji...

Sve najnovije vesti

Zabava

AUTO SOFIJE ŠAŠIĆ UDARIO U KONJA NA ZLATIBORU Životinja stradala na licu mesta, oglasila se ćerka pevača...

ŠOK U ELITI 9 Stanija Dobrojević postavljena za novog vođu, Asmin van sebe

4 kom.

OBELEŽENA GODIŠNJICA MASAKRA U DUBONI I MALOM ORAŠJU Ubijeno devetoro mladih, suze i jecaji kod...

0 kom.

"U MALOM ORAŠJU I DUBONI VREME NIJE IZBRISALO BOL" Potresan govor na obeležavanju godišnjice stradan...

0 kom.

"KAKO ĆE TEK BITI KADA MOJA DUŠA NA NEBO KROČI?" Anđelko Aćimović, otac Angeline stradale u "Ribnikar...

"ALA BIH TE JA..." Zorica Marković otkrila šta se dešavalo između nje i Voje Brajovića: Otkrila šok detalje s...

Žena

Raj na zemlji na samo 4 SATA OD BEOGRADA: Ulaz košta manje od 200 dinara, deca NE...

Ova greška tokom sunčanja ubrzava starenje i može da bude okidač za opak...

Direktor profesionalne perionice otkrio trik za blistavo belu odeću

Dnevni horoskop za nedelju, 3. maj: Strelac se zanosi velikim iluzijama

NAJMEKŠE KIFLICE sa jogurtom: Listaju se kao knjiga, ako ih napravite po OVOM...

Biznis

"SVE OPCIJE SU NA STOLU"! EU spremna da odgovori ako sad uvedu carine od 25 odsto na evropske...

Menjaju se pravila za penzije u Srbiji: Stižu izmene zakona, ali ne za sve - evo šta se...

Dolar oslabio nakon poteza japanske centralne banke

Ništa od odmora u Evropi? Avio-kompanije otkazuju letove: Raste strah o...

Nafta Brent poskupela na više od 109 dolara uprkos Trampovom planu za Ormuski...

Zdravlje

Kreatin kao tajni saveznik žena: Kako ovaj suplement utiče na hormone, kosti i energiju, a zašto je ključan b...

Uporan simptom na jeziku koji ne treba ignorisati: Dr Božić upozorava da može...

Srce može da se regeneriše nakon srčanog udara, otkrila prva svetska studija...

Raste svuda, a leči kašalj i grip: Majčina dušica je simbol hrabrosti, ali i moća...

Rak pluća koji se najčešće dijagnostikuje nakon metastaza: Simpto...

Hronika

U BRODSKOM KONTEJNERU KRIO CIGARETE Uhapšen muškarac na graničnom prelazu Ljuba: Pao zbog...

PROGUTAO PAKETIĆ KOKAINA, PA UMRO?! Horor u Beogradu, prolaznici pronašli...

(FOTO) AUTOBUS U POTPUNOSTI UNIŠTEN! Prve slike sa mesta teške nesreće...

Ringier Serbia doo © Blic.rs 1996-2026