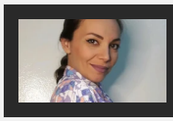
Renata iz Niša udala se za Turčina, preselila se kod njega na selo, a ka...

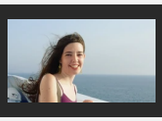
Šest godina sam RADILA NA KRUZERU i ono što sam tamo...

Prvi put smo videli JOVANKU BROZ U KUPAĆEM i bivša Juga bruji o OVOM...

OGLAS

DRAMA U LESKOVCU Posvađala se dva brata: Jedan uzeo pušku i ZAPUCAO

PRESENTED by SKYMUSIC 29. AVGUST STADION SILA

- Incident se dogodio nakon rasprave osumljičenog sa bratom.
- S. S. je pucao iz lovačke puške na kuću svog brata.

Bobana Ćevriz
Novinarka u rubrikama Beogr...

12. avgust 2025. • 12:43

Komentara 3

Slušaj vest 0:00 / 0:00

Pripadnici Ministarstva unutrašnjih poslova u Leskovcu, brzom akcijom, uhapsili su S. S. (40) iz okoline grada, zbog postojanja osnova sumnje da je izvršio krivična dela izazivanje opšte opasnosti i nedozvoljena proizvodnja, držanje, nošenje i promet oružja i eksplozivnih materija.

FOTO: SNEŽANA KRSTIĆ / RINGIER

OGLAS

On se sumnjiči da je, nakon kraće rasprave sa tridesetpetogodišnjim bratom, iz svoje kuće uzeo lovačku pušku i otišao do bratovljeve kuće u koju je ispalio dva hica, nakon čega se udaljio u nepoznatom pravcu.

Tom prilikom niko nije povređen, a policija je S. S. ubrzo pronašla i uhapsila.

Osumnjičeni je, uz krivičnu prijavu, priveden nadležnom tužilaštvu.

Renata iz Niša udala se za Turčina,...

Šest godina sam RADILA NA KRUZERU ...

OGLAS

SPORTAL

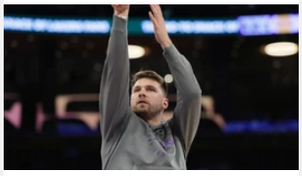
NE STIŠAVA SE BURA pred Eurobasket: Dončić je zaboravio jednu stvar...

0

SVE će Nikola Jokić da vas prestigne... SVE!

0

Pridružite se

Saznajte sve o najvažnijim vestima i događajima, pridružite se našoj Viber i WhatsApp zajednici ili čitajte na Google News.

Blic Viber | Blic WhatsApp | Newsletter | Google News

#leskovac #hapšenje #braća

OGLAS

Izdvajamo za vas

POJAVLJUJU SE SNIMCI Rusi imaju novu taktiku: Ovo...

"Imamo ODNOSE 5 PUTA NA DAN, nekad i PO CELU NOĆ!"...

PRODAJE INTIMU, snima eksplicitne scene i prava je...

VIŠE SA WEBA

Trudnica sa Balkana pronađena mrtva, njenom mužu...

Snimljen trenutak pada aviona u kojem su poginuli pilo...

ČUDO U MOSKVI Putinov bliski saradnik mu otvoreno rekao...

POVEZANE VESTI

UHAPŠEN PUCAČ (23) IZ VRNJAČKE BANJE Pokušao da ubije Igora, p...
HRONIKA 1

HAPŠENJE U LESKOVCU Kod osumnjičenog pronađeno više...
HRONIKA 4

PRODAVAO HEROIN KOD ŠKOLE Uhvaćeni u primopredaji:...
HRONIKA 0

NAJNOVIJE IZ RUBRIKE HRONIKA

DRAMA U ČAČKU Mladić upao u kafić na gradskoj plaži, mlatio pištoljem i razbijao inventar: Preplaše...
HRONIKA pre 2 min • 0

JEDAN UPUCAN U GLAVU, DVOJICA UDARANA PALICOM Isplivali jezivi detalji ubistva Balkanaca u...
HRONIKA pre 27 min • 3

"TERETI SE ZA POKUŠAJ UBISTVA" Oglasio se Dačić povodom incidenta na reci Tamiš: Milan J. (29) uleteo skuterom među decu, danas planirano saslušanje

Pitali smo Chat GPT, MOŽE LI PARTIZAN DO SENZACIJE PROTIV ŠKOTA: Evo šta kaže veštačka inteligencija
0

BOGATSTVO ZA ZVEZDU: Evo koliko će crveno-beli da zarade samo plasmanom u Ligu šampiona - i to nije sve!
0

"IMAM 2,03 METRA I OBOŽAVAM DA VODIM LJUBAV!" Košarkašica je zvezda časopisa za odrasle, a sada je smuvala NBA superstara...
0

Selektor svetskih šampiona oduševljen: SAMO POGLEDAJTE sastav Srbije!
0

ZBOG NJEGA SE TERZIĆ PLAŠI PAFOSA! Moćni Rus je sve "pokupio" iz Premijer lige, ima posebnu politiku za transfere
0

OGLAS

ŽENA

Zaboravite na PLASTIČNE ZAVESE za kupatilo: Ovo je NOVI TREND koji osvaja...
0

HRONIKA pre 1 sat • 8

OTELI SRBINA I ODVEZLI SE U NEPOZNATOM PRAVCU Uhapšena dvojica muškaraca na Horgošu zbog ratnih zločina u Orahovcu

HRONIKA pre 2 sata • 0

NOVO HAPŠENJE ZBOG KORUPCIJE Priveden osnivač Fakulteta primenjenih nauka u Nišu: Sumnja se da je oštetio ustanovu za preko 3,6 miliona!

HRONIKA pre 3 sata • 7

UHAPŠEN KRSTO VUJIĆ Za škaljarcem bila raspisana poternica, evo gde je "dolijao"

HRONIKA pre 3 sata • 1

Tri osobe teško povređene u udesu na Zrenjaninskom putu

HRONIKA pre 6 sati • 0

"BIO JE PIJAN, PRIČAO JE NEPOVEZANO" Trener iz Pančeva otkrio RAZLOG divljanja Milana (29) na Tamišu: JEDNU stvar izgubio, pa poludeo

HRONIKA pre 7 sati • 28

OTKRIVEN IDENTITET UBIJENOG SRBINA U BOLIVIJI Sumnja se da su likvidirani muškarci sarađivali sa "Balkanskim kartelom" u trgovini kokainom iz Južne Amerike

HRONIKA pre 7 sati • 0

POVREĐENE 4 OSOBE U TEŠKOJ SAOBRAĆAJNOJ NESREĆI Jedna osoba u teškom stanju, zbrinuta i dva strana državljanina

HRONIKA pre 13 sati • 0

Ova ULJA će vašu KOSU vratiti u život nakon leta: Primenite ovaj TRIK i nećete POTROŠITI...
0

RECEPT ZA NAJZDRAVIJI HLEB nalazi se u Bibliji, dao ga je sam Bog: Na njemu je prorok Jezek...
0

Ove NATIKAČE su NOVI TREND za kojim će svi poludeti ove jeseni: Lako se kombinuju,...
0

Ruže i paradajz će OSTATI ZDRAVI ako ih u avgustu zalijete OVIM PRIRODNIM...
0

OGLAS

OGLAS

OGLAS

Puls online

OVO JE ISTINA O TESTAMENTU ŽIKE JAKŠIĆA: Evo kome će pripasti svo bogatstvo

0

UMRLA POZNATA PEVAČICA (39) - Preminula mužu na rukama, Hitna...

0

"POKOJ TI DUŠI" Pevač iz "Zvezda Granda" se ne miri sa ogromnim...

0

ŠOK-OBRT! OVAJ RIJALITI UČESNIK U POSLEDNJEM TRENUTKU...

0

SNAJKA DRAGANE MIRKOVIĆ JE STARIJA OD NJENOG SINA Evo...

0

ŽELJKO ŠAŠIĆ 18 GODINA POSLE RAZVODA SA SONJOM, OTKRIO...

0

INFO NAJNOVIJE | SPORTAL NAJNOVIJE

13:24 DRAMA U ČAČKU Mladić upao u kafić na gradskoj plaži, mlatio pištoljem i razbijao inventar:...

13:23 Novi uslovi za penzionisanje žena! Ove promene vas čekaju od sledeće godine: Evo šta treba da...

13:17 "NIJEDNA ZEMLJA NIJE BEZBEDNA" Naučnici izdali alarmantno upozorenje: "Ako se...

Sve najnovije vesti →

Pretraži Blic...

KATEGORIJE

Najnovije vesti
Svet
Crna Hronika
Politika
Ukrajina
Beograd
Srbija
Zabava
Biznis
Vremenska prognoza
Slobodno vreme
Društvo
Kultura

RINGIER SERBIA

Sportal
Blic Žena
Nekretnine
Puls Online
Ana.rs
Moj Auto
Srpskainfo
Bosnainfo
Blic Zdravlje

BLIC TV

Emisijie
Program
Gde gledati

"Ringier Serbia" d.o.o.
Kosovska 10, Beograd
+381 11 333 4 555
+381 11 333 4 556
redakcija@blic.rs
redakcija_blic@ringier.rs

Mobilna verzija sajta

O nama | Marketing | Impressum | Pravila i uslovi korišćenja | Uređivačka politika

1996 - 2025 © - Ringier Serbia d.o.o