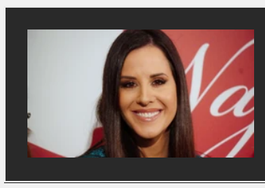
Tamara Vučić u Uzbekistanu nosi KAPUT koji je VEČNI KLASIK,...
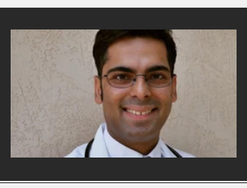
Ja sam gastroenterolog sa Harvarda i, ljudi, JEDITE OVE...
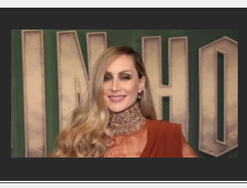
Ceo London sinoć je gledao u našu JELENU GAVRILOVIĆ i u...

Ad

UPALI U POZNATI STRIPTIZ KLUB SA ORUŽJEM, A ONDA JE USLEDIO HAOS Drama u Beogradu: Pretili da će sve pobiti

- Tužilaštvo predlaže pritvor za osumnjičene kako ne bi uticali na svedoke
- Tokom istrage prikupljaju se dokazi za donošenje odluka o daljem postupku

Blic 30. oktobar 2025. • 15:38 Komentara 20

Slušaj vest 0:00 / 0:00

Prvo osnovno javno tužilaštvo u Beogradu je dana 29.10.2025. godine, pokrenulo istragu protiv osumnjičenih. S.P. (24) zbog postojanja osnova sumnje da je izvršio krivično delo Izazivanje opšte opasnosti, krivično delo Ugrožavanje sigurnosti, dok je osumnjičenom Ž.S. (26) stavljeno na teret izvršenje krivičnog dela Ugrožavanje sigurnosti.

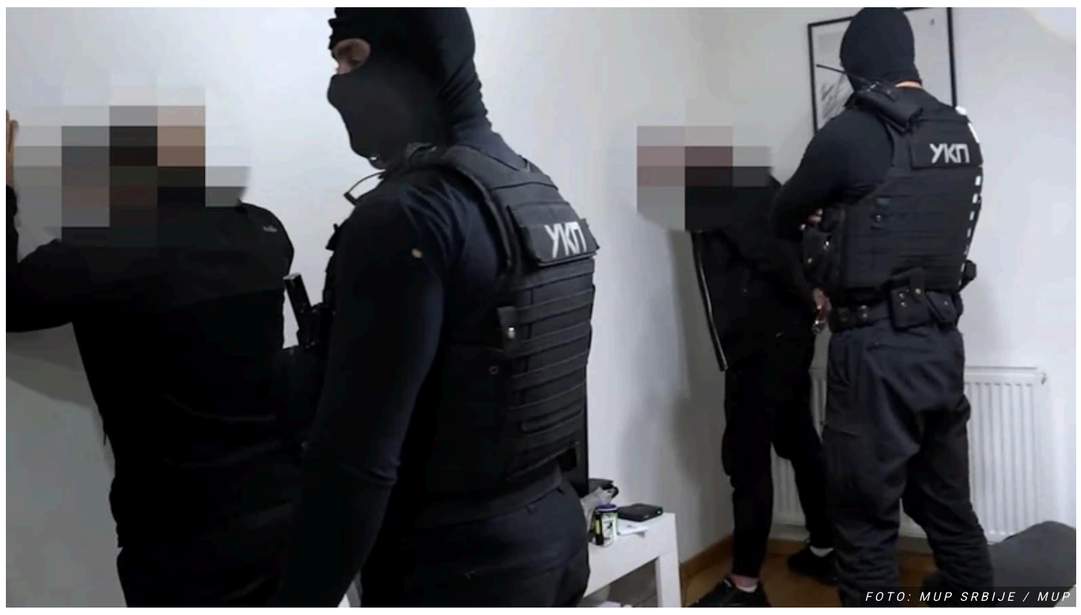

Hapšenje, Ilustracija

Osumnjičenima, je stavljeno na teret da su dana 28.10.2025. godine u Beogradu, ul. Nemanjina br.4, nasilno ušli u noćni striptiz klub „House black rose", pa je osumnjičeni S.P. vatrenim oružjem – pištoljem marke „CZ 99", izazvao opasnost za život i telo ljudi, te su osum. S.P. i Ž.S. pretnjom da će napasti na život i telo gostiju i zaposlenih u navedenom lokalu, ugrozili sigurnost više lica.

Dana 29.10.2025. godine osumnjičeni su saslušani na okolnost izvršenja krivičnih dela koja su im stavljena na teret i nakon što su izneli odbranu Prvom osnovnom sudu u Beogradu predloženo je određivanje pritvora na osnovu člana 211 stav 1 tačka 2 Zakonika o krivičnom postupku, jer prema mišljenju tužilaštva, postoje osobite okolnosti koje ukazuju da bi osumnjičeni boravkom na slobodi ometali postupak uticajem na svedoke događaja.

Tužilaštvo će u toku istrage prikupiti dokaze i podatke na osnovu kojih će se utvrditi tačno i potpuno činjenično stanje, nakon čega će doneti odluku o daljem postupanju.

Uskoro opširnije...

Tamara Vučić u Uzbekistanu nosi KAPUT...
Ja sam gastroenterol... sa Harvarda i,...

Pridružite se
Saznajte sve o najvažnijim vestima i događajima, pridružite se našoj Viber i WhatsApp zajednici ili čitajte na Google News.

Ad

SPORTAL

BOLJI JE OD NAJBOLJIH U SVEMU! "Prolazno vreme" Viktora Vembanjama u NBA je...
0

Spaleti već na promociji PROGOVORIO O VLAHOVIĆU: Jednostavno je!
0

OGLASILE SE DELIJE posle poraza u Novom Sadu

Blic Viber | Blic WhatsApp | Newsletter | Google News

#striptiz klub #beograd

Ad

Vaše ime

Napišite vaš komentar ovde

Vaš komentar biće objavljen odmah, ukoliko poštujete
Pravila komentarisanja i uslove korišćenja sajta

Pošaljite komentar

Prikaži sve komentare

Izdvajamo za vas

ORBAN OPET ZAPALIO EVROPU! Poslao najjezivije...

"Janik Siner je GEJ. Kakve njegove devojke", Italijan KONAČ...

"GRUDI SU MI VEĆE, znala sam da će ljudi pričati!" Ona je...

VIŠE SA WEBA

Turčinu i Azerbejdžancu ukinut pritvor u Crnoj Gori jer...

Poruka Turčina na izlogu lokala u Baru svima privukla pažnju...

Doktorku Stefaniju, koja je umrla u Urgentnom,...

Ad

POVEZANE VESTI

"LUNA PARK NASTAVIO DA RADI KAO DA SE NIŠTA NIJE...
HRONIKA 4

Mladići presreli dečake (16) na ulici u Kraljevu, a onda je usledio...
HRONIKA 6

NAŠAO DVA PIŠTOLJA, PA "ZAVODIO" RED Muškarac na...
HRONIKA 8

NAJNOVIJE IZ RUBRIKE HRONIKA

0

KO IMA NAJVIŠE TRIPL-DABLOVA u istoriji NBA lige, a ko u plej-ofu? A uzastopnih, a u jednoj sezoni... i gde je tu Nikola Jokić?
0

DOBRO STE PREBROJALI NULE: Lejkersi prodati za 10.000.000.000 dolara
0

ZAŠTO ĐOKOVIĆ JOŠ UVEK IGRA TENIS? Najbolji odgovor na to dao je Jakub Menšik!
0

POBEDIO BOLEST OD KOJE BOLUJE MLADI TOPIĆ: Slavni košarkaš posle raka testisa odigrao je 11 NBA sezona!
0

Ad

ŽENA

Jesenja poslastica kojoj je nemoguće odoleti: Španske fritule sa bundevom - očaraće...
0

Uhapšen osumnjičeni za lomljenje izloga SNS u Cvijićevoj ulici

HRONIKA pre 54 min • 25

"TRI ANĐELA SU SE PODIGLA ZAJEDNO" Tročlanu porodicu stradalu u West 65 sahranjuju zajedno...

HRONIKA pre 2 sata • 9

ZET POKUŠAO DA UBIJE ŽENU U LESKOVCU Lekari UKC Niš se 11 dana borili za život bake (74): Evo u kakvom je sada stanju

HRONIKA pre 3 sata • 0

(FOTO) TRAGEDIJA U NIŠU! Spasioci PRONAŠLI TELO žene nestale u nabujaloj Nišavi

HRONIKA pre 3 sata • 0

IZGOREO POZNATI RESTORAN Drama na Pančevačkom putu: Sumnja se da je lokal NAMERNO ZAPALJEN

HRONIKA pre 7 sati • 36

"BLIC" SAZNAJE U Nemačkoj uhapšen Srbin sa poternice: Osuđen zbog učestvovanja u brutalnom ubistvu Stefana (18) iz Velike Plane

HRONIKA pre 9 sati • 7

Otkriveno kako je ISPLIVALO 818 kilograma kokaina na obali Danske: Ulogu u švercu imali i državljani Srbije i BiH koji će na robiji provesti 16 GODINA

HRONIKA pre 13 sati • 0

BIVŠI ŠAMPION I POLICAJAC NA VRHU NARKO KARTELA Razotkrivena kriminalna organizacija sa Balkana: Pala prva hapšenja u Podgorici i Nikšiću

HRONIKA pre 14 sati • 0

UKINUT PRITVOR DRŽAVLJANIMA TURSKE I AZERBEJDŽANA Nema dokaza o pokušaju ubistva Podgoričanina

Dodajte u PALENTU jedan sastojak i biće SAVRŠENO KREMASTA I UKUSNA - svi će...

0

Profesionalni kuvar otkrio TRI TRIKA ZA SAVRŠENE KOKICE: Ako ih ovako budete spremali,...

0

Jedni ih zovi SELJAČKI KOLAČI, drugi BANATSKE PALAČINKE: Starinski recept za prženo test...

0

Braon ivice na listovima biljaka ukazuju da im NEDOSTAJE OVA STVAR: Evo kako da sprečite...

0

HRONIKA 30.10.2025 • 7

POLICIJA O UZROKU TRAGEDIJE KOD NOVOG SADA Završen uviđaj nesreće: "Seli su u kombi u najgore vreme"

HRONIKA 30.10.2025 • 11

Puls online

"PLATIĆU JOJ LEKOVE!" Rale uveliko u Beogradu, ANA OSTALA U DUBAIJU sama bez...
0

Ona je ŽENA Nenada Okanovića koja se ne pojavljuje često u javnosti, IMAJU D...
0

Ana Nikolić usred drame sa Raletom POMENULA BIVŠEG Dragane Mirković ...
0

Ana Nikolić je snimljena sa ranom na nosu: "Čovek me je ostavio bez para...
0

Izašla iz stana u centru Beograda zbog snaje, unuka i sina i preselila se ...
0

Mirka Vasiljević gura prepuna kolica: Krenula u nabavku, a ćerka j...
0

INFO NAJNOVIJE | SPORTAL NAJNOVIJE

15:48 Lukoil potvrdio posao godine: Isplivali novi detalji zanimljive istorije diskretnog milijardera koji je kupac

15:45 Ukupno 35 LINIJA gradskih autobusa menja trasu zbog radova na 2 VELIKA BULEVARA, a izmene kre...

15:45 OPERISANA KRISTINA SPALEVIĆ Uradila PET estetskih intervencija odjednom, oglasila se i...

Sve najnovije vesti →

Pretraži Blic...

"Ringier Serbia" d.o.o.
Kosovska 10, Beograd

+381 11 333 4 555
+381 11 333 4 556

redakcija@blic.rs
redakcija_blic@ringier.rs

1996 - 2025 © - Ringier Serbia d.o.o