Ad

Ad

BACIO BOMBU NA TERASU, PA RAZNEO LOKALE I VOZILA Drama u 3 ujutru na Zvezdari, odjeknula snažna eksplozija: Mladić (24) tvrdi da je on bio meta napadača

6. avgust 2026. · 08:46

Dodaj Blic kao željeni izvor na Googlu
6

Foto: Ringier

.

Najčitanije vesti

U UBISTVU RUSKINJE UČESTVOVALO VIŠE OSOBA?! Turski državljanin uhapšen...

"MA NEK ME UBIJU, UHVATILA ME NEKA SVEJEDNOĆA" Isplivala prepiska...

PEKARA (73) SA KARABURME NAMAMILA INTIMNIM ODNOSOM, PA GA...

MOLOTOVLJEV KOKTEL BAČEN NA POZNATI HOTEL Drama na Novom...

Blic

- Vlasnik stana kod kog se eksplozija dogodila, A. O. (24), navodno je rekao policiji da je bomba verovatno bila namenjena njemu i da je ranije već bio meta napada

- Eksplozija je izazvala veliku materijalnu štetu na tri automobila, lokalima i fasadama okolnih zgrada, ali nije bilo povređenih

Slušaj vest 0:00 / 0:00

Ad

Sportal.RS

Blic Dnevni Newsletter

Najvažnije vesti dolaze prvo do vas svakog dana u 17h, društvo, politika, servisne informacije, vreme i kultura na jednom mestu!

Ime i prezime

E-mail adresa

U beogradskom naselju Zvezdara noćas oko tri sata došlo je do snažne eksplozije kada je za sada nepoznata osoba bacila eksplozivnu napravu na jednu stambenu zgradu, nezvanično saznaje "Blic".

Prema prvim informacijama, najverovatnije je reč o ručnoj bombi M-75. Došlo je do oštećenja na zgradi fasade, ulaza u zgradu tri parkirana automobila.

Bomba bačena na stambenu zgradu

Policija je na mestu incidenta obavila razgovor sa A. O. (24), stanarom zgrade ispred koje se dogodila eksplozija, a koji odranije prolazi kroz policijsku evidenciju i osuđivan je.

On je u izjavi policiji naveo da sumnja da je bomba bila namenjena upravo njemu i da je bačena direktno na njegovu terasu, tvrdi Telegraf.rs.

Kako je objasnio, **naprava se odbila o terasu i pala na trotoar između parkiranih automobila, gde se i aktivirala.**

Kako saznaje Telegraf.rs, mladić je istakao i da mu je pre samo mesec dana zapaljen auto, zbog čega veruje da se ponovo našao na meti istih napadača.

Geleri oštetili tri vozila, lokale i fasadu

Od siline detonacije nastala je velika materijalna šteta na okolnim objektima i parkiranim automobilima.

Pored tri oštećena vozila, u eksploziji su stradali i obližnji lokali na kojima su popucali izlozi, dok su vidljiva oštećenja i na fasadi, kao i na ulaznim vratima susedne zgrade.

Nije bilo povređenih lica.

Policija i nadležno tužilaštvo intenzivno rade na rasvetljavanju svih okolnosti ovog slučaja, kao i na identifikaciji i pronalasku osobe koja je bacila bombu.

#Zvezdara #eksplozija #Bomba

Ad

Đani, nema đidanja! Infantino optužen za novo muljanje: Ja vama finale Mundijala, vi meni podršku!

Trabzon pravi super tim! Stigao Salah, a na redu je još jedna bivša zvezda Liverpula

Uroš Milovanović iz Kazahstana za Sportal: Pratio sam Partizan zbog Kostić...

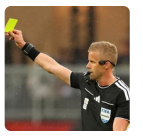
UEFA poslala jednog od najboljih: Evo ko sudi Zvezdinu ključnu evropsku utakmicu

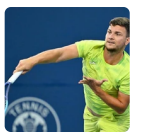
Kraj za Kecmanovića, neuspeh u trećem kolu mastersa u Montrealu!

Barselona čeka ponude za Ferana Toresa

Ad

PREPORUČUJEMO

Pridružite se

Saznajte sve o najvažnijim vestima i događajima, pridružite se našoj Viber i WhatsApp zajednici ili čitajte na Google News.

Blic Viber | Blic WhatsApp | Google News

Komentari

6 komentara | Pošaljite komentar

IZDVAJAMO ZA VAS

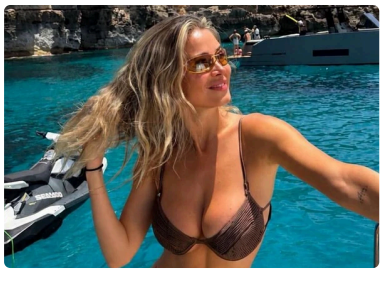

Mislite da vam je vruće? Dileta pozirala u skandaloznom bikiniju: "Ove fotke su ILEGALNE!"

Svi su mislili da je PALA NA SESTRIĆA I UGUŠILA GA, prozvali je "UBICOM OD POLA TONE", a onda je otkriven...

"NEĆETE MI VEROVATI ŠTA GOSTI RADE" Šankerka iz Beograda otkrila zbog čega je ovaj posao MNOGO TE...

VIŠE SA WEBA

Nakon razorne eksplozije na Dunavu, sprema se još jedna dramatična akcija! "Počinje danas, u 14 časova!"

Poslednji selfi pilota koji je poginuo gaseći požar u Grčkoj tera suze na oči: "Bio je veoma ponosan"

Stao da pomogne ženi u nevolji, posle 5 minuta je bio mrtav! Drugi muškarac ga namerno pregazio

NAJNOVIJE IZ RUBRIKE HRONIKA

0 kom.

HAOS NA PUTEVIMA U SUBOTICI U devet nesreća povređeno šest osoba, policija iz saobraćaja isključila 44...

6 kom.

BACIO BOMBU NA TERASU, PA RAZNEO LOKALE I VOZILA Drama u 3 ujutru na Zvezdari, odjeknula snažna eksplozija: Mladić (24) tvrdi da je on bio...

4 kom.

MOLOTOVLJEV KOKTEL BAČEN NA POZNATI HOTEL Drama na Novom Beogradu: Buknula velika vatra,...

INFO NAJNOVIJE | SPORTAL

09:23 (FOTO, VIDEO) VATRA BUKTI, A SUPER PUMA I KAMOV NE STAJU! Pogledajte moćne helikoptere MUP-a u...

09:23 OGLASIO SE SLOBA RADANOVIĆ NAKON NAPADA U BUDVI Otkrio šta se desilo sa taksistom: "Možda ima neke...

09:21 Addiko Bank daje vetar u leđa juniorskim vicešampionkama Evrope u veslanju

Sve najnovije vesti

Zabava

OGLASIO SE SLOBA RADANOVIĆ NAKON NAPADA U BUDVI Otkrio šta se desilo sa taksistom: "Možda ima...

(VIDEO) LEPA BRENA PALA NA NASTUPU U BUDVI Skočili odmah da joj pomognu - Prija i nova snajka...

16 kom.

U UBISTVU RUSKINJE UČESTVOVALO VIŠE OSOBA?! Turski državljanin uhapšen zbog JEZIVOG zločina u Borči tvrdi da nije kriv, na...

0 kom.

SRBIN UHAPŠEN U CRNOJ GORI Jurcao auto-putem više od 170 kilometara na sat

HAOS UŽIVO U EMISIJI Anastasija ispolivala Boru Santanu vodom, pa besno izletela iz studija nakon...

1 kom.

(FOTO) POLICIJA CELE ZEMLJE NA NOGAMA ZBOG OVOG MUŠKARCA! Đorđe izrešetao bivšeg ortaka Kost...

0 kom.

"MA NEK ME UBIJU, UHVATILA ME NEKA SVEJEDNOĆA" Isplivala prepiska Zvicerovih prljavih...

3 kom.

BOGATI PEKAR MUČEN I UBIJEN! U "Blicu uživo" istražujemo ko ga je tipovao pre zverskog zločina

Žena

Stavite samo DVE KAPI OVOGA u jaja za pohovanje i meso neće upiti ulje, a korica će...

Zamrznuti grašak nemojte da KUVATE U VODI: Ovo je jedina pravilna priprema d...

Salata od paradajza i paprika za zimnicu: Bez sterilizacije i gotova za pola sata, ...

Nikad ne kupujte najveću lubenicu! Stručnjaci otkrili da OVA TEŽINA daje...

Mirođija nije jedini izbor: Ovih 20 začina učiniće kisele krastavce ukusnijim...

Biznis

OD 35 PLASTENIKA DO 400 TONA PARADAJZA Kako porodica Kocić iz sela Svirce vodi uspešan biznis na...

Pad akcija na azijskim tržištima: Tehnološki sektor opet u minusu

Vrhovni sud srušio Trampove carine: SAD vratile 100 milijardi dolara

Džef Bezos prodaje akcije Amazona: Posao težak više od 4 milijarde dolara

Nema odmora ni u penziju: Nemački penzioneri rade i do 74 godine

Zdravlje

Hrana za izbacivanje viška vode iz tela: 9 prirodnih diuretika prema savetu nutricioniste

Biološki "stres-test" za srce na vrućini: Zašto toplotni talasi žešće pogađaju žene...

Lisičarke ili šampinjoni: Koje pečurke stvarno popravljaju krvnu...

Više od leka za gojaznost i dijabetes: Kako GLP-1 terapija štiti bubrege i na šta...

Znak broj jedan da se ne jede dovoljno proteina: Kako izračunati svoj...

Hronika

BACIO BOMBU NA TERASU, PA RAZNEO LOKALE I VOZILA Drama u 3 ujutru na Zvezdari, odjeknula snaž...

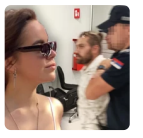

U UBISTVU RUSKINJE UČESTVOVALO VIŠE OSOBA?! Turski državljanin uhapšen...

HAOS NA PUTEVIMA U SUBOTICI U devet nesreća povređeno šest osoba, policija i...

Ringier Serbia doo © Blic.rs 1996-2026