Ad

Ad

DROGU, ZLATO I ORUŽJE SPAKOVALI U AUTOMOBIL! Drama na graničnom prelazu sa Srbijom: Uhapšene dve osobe

25. februar 2026. · 23:09

0

Granična policija iz Prijepolja/zaplena

- U vozilu čeških državljana pronađeno je 19 saksija sa kanabisom, 73 ampule kanabisovog ulja, krema od kanabisa i prateća oprema
- U autu je pronađena i određena količina zlatnog nakita, a poreklo će biti naknadno istraženo

Slušaj vest 0:00 / 0:00

Ad

Najčitanije vesti

"NA EKSPLICITNOM SNIMKU JE BILA ŽENA (61) SA LJUBAVNIKOM"...

UŽAS U NOVOM SADU Mladić (29) nožem izbo brata

STRAVIČNA NESREĆA NA NOVOM BEOGRADU Kamion vozio u rikverc, pa...

Sportal.RS

"POVERILA SAM MU BOLESNU MAJKU, A ON SE NE OSEĆA KRIVIM" Potresna...

Blic Dnevni Newsletter

Najvažnije vesti dolaze prvo do vas svakog dana u 17h, društvo, politika, servisne informacije, vreme i kultura na jednom mestu!

Ime i prezime

E-mail adresa

Pripadnici granične policije iz Prijepolja zaplenili su večeras veću količinu materije za koju se sumnja da je opojna droga, kao i više komada oružja i prateće opreme, tokom kontrole vozila na Graničnom prelazu Gostun, na izlazu iz Srbije ka Crnoj Gori.

- Tokom kontrole putničkog vozila marke „Shevrolet“, registarskih oznaka Republike Češke, kojim su upravljali češki državljani L.K. (34) i M.H. (30) policija je pronašla **više PVC kesa i saksija sa materijom koja izgledom podseća na** marihuanu, saopšteno je iz policije.

U vozilu je otkriveno čak 19 saksija sa svežim stabljikama kanabisa, kao **i 73 ampule sa kanabisovim uljem**. Takođe je pronađena i kutija sa mašću od kanabisa, precizna vagica za merenje, kao i dve drobilice za usitnjavanje biljne materije, za koje se M.H. izjasnila da su njeno vlasništvo.

Pronađeno oružje i nakit

Osim droge i prateće opreme, u automobilu su pronađeni i: sačmara marke „Umarex“, gasna replika pištolja „Beretta 92“ kalibra 9 mm, gasni pištolj „Heckler“ kalibra 9 mm, 80 komada municije za gasni pištolj, kao i manja količina kuglica za airsoft.

Policija je u vozilu zatekla i određenu količinu **zlatnog nakita**, za koji se L.K. izjasnio da je njegovo vlasništvo. O poreklu zlata nadležni organi će se naknadno izjasniti nakon sprovedenog uviđaja.

O celom slučaju obavešteno je Više javno tužilaštvo u Užicu. Protiv M.H. postoje elementi krivičnog dela neovlašćena proizvodnja i stavljanje u promet opojnih droga, dok se L.K. tereti za nedozvoljenu proizvodnju, držanje, nošenje i promet oružja i eksplozivnih materija.

(Rina)

#Zaplena #granični prelaz gostun #Droga

Ad

"Samardžić on d pič i penaltič" Karager probao da rimuje, Tijeri Anri ga počastio zgroženim pogledom...

Prve reči Đoana Penjaroje posle poraza od Fenerbahčea: Trener Partizana sve...

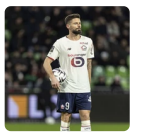
"Nadam se da će mi se ponoviti ta 2017. godina": Žiru se pred revanš sa Zvezdom...

Glava zmije!

"Nekada ni meni nije jasno kako daje koševe!" Obradović posle velike pobede...

Stanković spremio TRI PROMENE u odnosu na prvi meč: Ovo je sastav Zvezde za revanš sa...

Ad

PREPORUČUJEMO

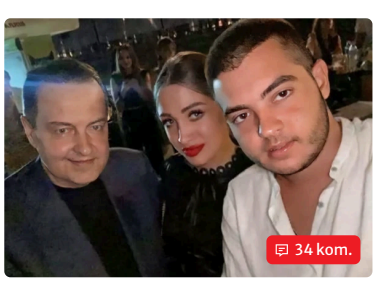

"SA LUKOM SAM, NADAMO SE NAJBOLJEM" Oglasila se bivša snajka Ivice Dačića nakon što je...

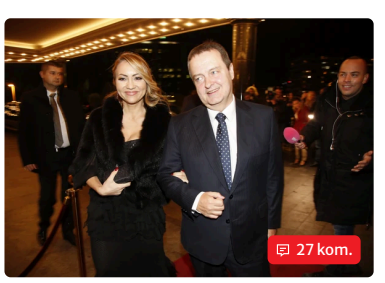

OVO JE ŽENA IVICE DAČIĆA, U BRAKU SU 33 GODINE Ministar u teškom stanju, porodica mu je najveća...

"BORIMO SE ZA DAČIĆEV ŽIVOT" Oglasio se doktor Kliničkog centra o stanju ministra: "Na mehaničkoj...

"POSETIO SAM IVICU JUTROS" Oglasio se Vučić i saopštio najnovije vesti o stanju ministra policije

Pridružite se

Saznajte sve o najvažnijim vestima i događajima, pridružite se našoj Viber i WhatsApp zajednici ili čitajte na Google News.

Blic Viber | Blic WhatsApp | Google News

Komentari

Pošaljite PRVI komentar

IZDVAJAMO ZA VAS

Sve bi moglo da ode DOĐAVOLA! Kina i Amerika su NA IVICI OBRAČUNA! Jedna zemlja je KLJUČNA i može da...

Sa 13 godina OTAC JE PRISLNO UDAO ZA MNOGO STARIJEG MUSLIMANA: "Ako kažem 'NE' kad želi polni čin...

Suzana, najlepša skakačica udalj na svetu, otkrila zašto su NESTALI KONDOMI iz olimpijskog sela

VIŠE SA WEBA

Kako su CIA i MI6 otkrili Putinove planove za Ukrajinu – i zašto im niko nije verovao? Detalji su neverovatni!

Osuđen stric koji je svoju bratanicu (11) silovao, pa ubio: Slučaj potresao region, ovoliko je monstrum dobio

Bivši predsednik Ukrajine objasnio gde greše i Tramp i Zelenski: "Ne zaboravite, Putin je KGB..."

NAJNOVIJE IZ RUBRIKE HRONIKA

6 kom.

"NA EKSPLICITNOM SNIMKU JE BILA ŽENA (61) SA LJUBAVNIKOM" Detalji filmske ucene u Novom Pazaru: Mu...

0 kom.

SKANDAL U VIŠEM SUDU U VRANJU Službenik falsifikovao odluke suda pa prebacio MILION DINARA rođacima i poznanicima

UŽIVO

0 kom.

NASTAVLJA SE SUĐENJE KECMANOVIĆIMA Roditelji dečaka ubice ponovo OČI U OČI sa...

INFO NAJNOVIJE | SPORTAL

08:44 Grudvanje u Njujorku izazvalo sukob gradonačelnika i policije

08:43 SKANDAL U VIŠEM SUDU U VRANJU Službenik falsifikovao odluke suda pa prebacio MILION DINARA rođacima i...

08:42 Samo 10 dana nakon otvaranja građani traže zatvaranje AUTOPUTA KOJI PUŠTA MUZIKU: "Ovo je noćna mora"

Sve najnovije vesti

Zabava

NOVO OGLAŠAVANJE ACE AMADEUSA Nakon što je ćerka iznela šokantne tvrdnje o njemu: "Mora policija da ...

"SPAO SAM NA TO DA ŽIVIM OD INVALIDSKE PENZIJE" Folker bio jedan od najtraženijih pevač, a zbo...

1 kom.

PESNICAMA GA UDARAO U GLAVU! Haos na Bogosloviji: Posvađali se u saobraćaju, pa se potukli

OVO JE ĆERKA IVICE DAČIĆA Andrea ima 21 godinu i želi da ide tatinim stopama: Posetila ga na poslu,...

0 kom.

MISTERIJA IZ ZEMUNA DOBILA NAJTUŽNIJI EPILOG

Pronađeno telo Dragana (58): Krenuo na posao i nestao bez traga, supruga sad saopštila tužnu vest

0 kom.

DROGU, ZLATO I ORUŽJE SPAKOVALI U AUTOMOBIL! Drama na graničnom prelazu sa Srbijom: Uhapšene dve...

1 kom.

UŽAS U NOVOM SADU Mladić (29) nožem izbo brata

2 kom.

POZNATO KADA SE NASTAVLJA SUĐENJE KECMANOVIĆIMA Roditelji dečaka ubice ponovo na sudu, prošl...

Žena

Posadite TEKOMU i ne brinite: KRALJICA VRTA ceta od juna do septembra, a ne...

Najukusnije POSNE KIFLICE od univerzalnog testa: Odmah pravite DUPL...

BOSANSKA PROJA se ne mrvi, a najlepša je na STARINSKI NAČIN: Samo OVAKO...

Zagorela vam je šerpa? Ne bacajte je dok ne probate OVAJ TRIK – biće kao nova za 3...

Veliki šok na dodeli

BAFTA nagrada: Ovaj glumac pobedio Dikaprija i Šalamea

Biznis

Čak 2,5 miliona prijava za ozakonjenje: Kako će masovni upis objekata uticati na tržište i cene...

Nvidia nadmašila očekivanja: Rezultati oborili rekorde

BHRT prekinuo redovno emitovanje programa! Poslali upozorenje: Traže...

EK predlaže otvaranje pregovora sa zemljama Zapadnog Balkana o ukidanju...

"Blic Biznis" posetio jedinstvenu AI fabriku u regionu: Nova faza razvoja tehnološke...

Zdravlje

Stvari koje nikada ne bi trebalo raditi pre pregleda kod lekara

Simptomi obostrane upale pluća koji su znak teške pneumonije: Što je...

Endo stomak – izgleda kao trudnički, a skriva ozbiljnu bolest iza nadimanja: Kako ga ...

Zašto neki mozgovi ne mogu da se isključe noću uprkos umoru: Njegov prekovreme...

Miopiju ne izazivaju samo ekrani: Gledanje u mraku igra ključnu ulogu

Hronika

SKANDAL U VIŠEM SUDU U VRANJU Službenik falsifikovao odluke suda pa prebacio MILION DINARA...

MISTERIJA IZ ZEMUNA DOBILA NAJTUŽNIJI EPILOG Pronađeno telo Dragana (58):...

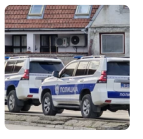

"NA EKSPLICITNOM SNIMKU JE BILA ŽENA (61) SA LJUBAVNIKOM"...

Ringier Serbia doo © Blic.rs 1996-2025