Ad

Ad

DEVOJKA (24) NAPALA NOŽEM POLICAJCA, ON PUCAO U NJU Drama u centru Beograda!

6. novembar 2025. · 07:45 → 08:15

109

Foto: Goran Šurlan / Ringier

policija svetla

Najčitajnije vesti

MUŠKARAC (43) SILOVAO DETE! Užas u Beogradu: Optužen za jeziva zlostavljanja,...

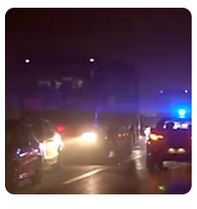

MLADIĆ (19) POGINUO, MUŠKARAC (40) U TEŠKOM STANJU Stravična...

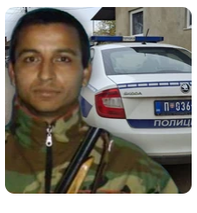

"ŠTA ĆETE OVDE, KO VAS JE ZVAO?!" Krcat dosije Dalibora koji je ubio ženu, pa delove...

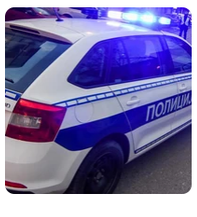

POKUŠAO DA SILUJE DEVOJČICU (14) Užas u Ratkovu: Muškarac došao u njenu kuću d...

Teodora Boškovski
Novinarka rubrika Društvo...

- Policajac je pokušavao da smiri situaciju, ali je morao upotrebiti pištolj u samoodbrani
- Devojka je ranjena u nogu i prevezena na VMA

Slušaj vest 0:00 / 0:00

Policajac je ranio devojku (24) koja je nožem nasrnula na njega na ulazu u Policijsku stanicu Savski venac.

Prema nezvaničnim informacijama, napad nožem se dogodio rano jutros na stepeništu, na samom ulazu u PS Savski venac.

Beogradski mediji pišu da je **devojka jutros došla u stanicu i tražila "intervenciju u Ćecilendu"**. Kako navode, ona je rekla "idite tamo i sklonite ih."

Sportal.RS

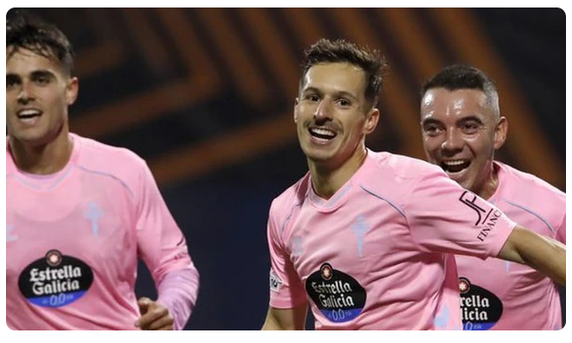

(UŽIVO) LIGA EVROPE Krah Zvezdinih rivala, samo Selta pobedila i to na Maksimiru!

(UŽIVO) LIGA KONFERENCIJE Marko Nikolić umalo da oseti bruku kao Partizan

Hapoel i Micić srušili Dubai i Petruševa u praznoj "Zetri" za čelo Evrolige!

Blic Dnevni Newsletter

Najvažnije vesti dolaze prvo do vas svakog dana u 17h, društvo, politika, servisne informacije, vreme i kultura na jednom mestu!

Ime i prezime

E-mail adresa

MUP se još nije oglasio sa zvaničnim informacijama o tim navodima.

Nožem napala policajca

- Ona je nožem napala policajca koji je bio na stepeništu. Policajac je pokušavao da je smiri, ali to nije dopiralo do nje. U više navrata je pokušala da ga izbode nožem. Prilikom otimanja noža policajac je pao i tom prilikom je povređen - rekao je izvor upoznat sa slučajem.

Kako takode nezvanično saznajemo, **policajac je u samoodbrani od pomahnitale devojke bio prinuđen da puca.**

- Kako bi se odbranio od devojke koja je nožem nasrtala na njega rešena da ga izbode, policajac je bio prinuđen da izvadi pištolj i da puca. Ranio je u nogu. Devojka je odmah prevezena na VMA gde joj se ukazuje pomoć - rekao je naš sagovornik.

Policija je obavila uviđaj i utvrđuju se svi detalji napada.

Oglasilo se tužilaštvo o napadu

Dežurni javni tužilac Višeg javnog tužilaštva u Beogradu obavio je uviđaj na licu mesta u PS Savski venac gde je noćas oko noćas oko 4 časa državljanka Bosne i Hercegovine pokušala nožem da liši života policijskog službenika V.V, koji je nakon opomene i upozorenja ispalio više projektila iz službenog oružja u vazduh i u pod, od kojih je jedan projektil osumnjičenu pogodio u nogu.

Sumnja se da je oko 4 časa M.A. došla do ulaza PS Savski venac i počela raspravu sa policijskim službenikom V.V. tražeći da "policija ide u Ćacilend", navedeno je u saopštenju.

Ko je devojka osumnjičena za napad na policajca, pročitajte ovde.

#Policajac #Napad nožem #upucana devojka

Jović spasao AEK i Marka Nikolića velike bruke: Atinjani sa penala do boda proti...

"Izvini, čime se baviš kada možeš da priuštiš taj sat?!" Influenser prišao že...

Haos na Novom Beogradu, PRETUČEN NAVIJAČ zbog duksa!

Ad

PREPORUČUJEMO

2 kom.

PUKLO IZMEĐU PUTINA I LAVROVA? Sergej u nemilosti Kremlja: Sve se promenilo nakon razgovora sa...

17 kom.

MUŠKARAC (43) SILOVAO DETE! Užas u Beogradu: Optužen za jeziva zlostavljanja, sud otkrio detalje

123 kom.

Dijana Hrka preti da će "pozvati narod Srbije na nasilje" i da će se "naoružati" i skloniti ćacilend ako ...

18 kom.

PANIKA U BUGARSKOJ ZBOG MOBILIZACIJE! Pozivi stižu, muškarci u nikad većem strahu: "Š...

Pridružite se

Saznajte sve o najvažnijim vestima i događajima, pridružite se našoj Viber i WhatsApp zajednici ili čitajte na Google News.

Blic Viber | Blic WhatsApp | Google News

Vaše ime

Napišite vaš komentar ovde

Vaš komentar biće objavljen odmah, ukoliko poštujete

Pravila komentarisanja i uslove korišćenja sajta

Pošaljite komentar

Prikaži sve komentare

IZDVAJAMO ZA VAS

ORBAN „SAHRANIO“ ZELENSKOG! Odgovorom opet podelio Evropu, BRISEL U ŠOKU!

"Sledeći put OSTANI KOD KUĆE!" Evroliga se direktno obratila navijaču Zvezde uz najneobičniji prizor iz...

Pristala sam da budem LJUBAVNICA 20 godina starijem ARAPINU: Udala sam se i ZBOG PARA POSTALA DRU...

BRESKVICA ODUZIMA DAH Pojavila se u sirena haljini, skrenula sve poglede i poručila: "NIKAD SE NISA...

VIŠE SA WEBA

Bojan iz Novog Sela nestao 2015. godine, proglasili ga mrtvim, sad došlo do neverovatnog obrta: Živ je...

Devojka opet sela za volan, a nedavno ubila čoveka u saobraćaju: Nije imala vozačku, ali jeste alkoho...

Izgleda da je Anđelina Džoli ušla u Ukrajinu peške: Usledila je ozbiljna drama

NAJNOVIJE IZ RUBRIKE HRONIKA

0 kom.

POKUŠAO DA SILUJE DEVOJČICU (14) Užas u Ratkovu: Muškarac došao u njenu kuću da nešto popravi, pa iskoristio trenutak kada je OSTALA...

0 kom.

"MOJ ŽIVOT VIŠE NIJE ŽIVOT" Porodice 22 žrtve u dva MASAKRA NA CETINJU mesecima protestuju...

0 kom.

AUTOM SE ZAKUCAO U NEOSVETLJENU TRAKTORSKU PRIKOLICU Teška saobraćajna...

INFO NAJNOVIJE | SPORTAL

23:06 DRAMA NA BRISELSKOM AERODROMU Letovi obustavljeni zbog drona

23:00 FRANCUZ KRENUO KOD LEKARA, UPALIO NAVIGACIJU I STIGAO U HRVATSKU Nije ni primetio da je prevalio 1.800...

22:45 BRESKVICA ODUZIMA DAH Pojavila se u sirena haljini, skrenula sve poglede i poručila: "NIKAD SE NISAM NAPILA"...

Sve najnovije vesti

Zabava

"ON JE NJEN POTRČKO" Naša pevačica isprozivala Bebicu i Teodoru: Tvrdi da je sve farsa, a ovo...

UPRAVO NA BLIC TV Nadežda Biljić oplela po kolegama: “Ne umeju da vežu dva tona, a kamoli da pevaju...

STANIJA U ŠOK IZDANJU NA CRVENOM TEPIHU Pazi da ne pokaže previše: "Idem u Ameriku", Asmin ...

0 kom.

"ŠTA ĆETE OVDE, KO VAS JE ZVAO?!" Krcat dosije Dalibora koji je ubio ženu, pa delove njenog tela stavio ...

0 kom.

MLADIĆ (19) POGINUO, MUŠKARAC (40) U TEŠKOM STANJU Stravična nesreća u Bijelom Polju: Izgubio kontrolu nad vozilom, pa se...

UPRAVO NA BLIC TV

0 kom.

Novi klanovi i karteli zagospodarili podzemljem, pustili svoje pipke i u Srbiji

0 kom.

JEZIVA NESREĆA KOD OPOVA! Hitna pomoć na licu mesta, žena i muškarac zadobili teške povrede

1 kom.

"BOLJE DA UMREM GLADAN..." Klan Velje Nevolje drami na suđenju: Jedni se žale na loše zdravlje zbog odluke...

Žena

Hleb svež kao prvog dana: Jednostavan TRIK naših baka daje najbolje rezultate

TRI MODELA PATIKA koje su u trendu ove jeseni: Udobne su, moderne i...

NAJBRŽI UŠTIPCI po receptu domaćica iz bivše Jugoslavije: Zlatni PEKSIMETI bil...

Ovako se sprema prava KAFANSKA SARMA: Poseban šmek daju joj 3 trika koji...

Biznis

Usvojen predlog budžeta za 2026. godinu: Prihodi veći za 2,9 odsto

Kada će doći do ukidanja penala za prevremeno penzionisanje?...

Novi krug stambenih kredita za mlade: Vlada predložila da se izdvoji dodatnih 200...

Slovnaft: Janaf ne može da isporuči ugovorenu količinu nafte

Novi udar na proizvođače cementa, struje i gvožđa: Hoće li novi porezi da prisile...

Zdravlje

Čejn-Stoksovo disanje upozorava da je smrt blizu, a znak je i ozbiljnih bolesti: Obrazac po kojem se...

Meditacija ima potencijalno opasne efekte: Da li su rizici vredni unutrašnjeg...

Najbolje vreme za večeru je mnogo ranije nego što se misli

Hemikalija u sredstvima za čišćenje povećava rizik od bolesti jetre i raka

Hronika

POKUŠAO DA SILUJE DEVOJČICU (14) Užas u Ratkovu: Muškarac došao u njenu kuću da nešto popravi, pa...

MLADIĆ (19) POGINUO, MUŠKARAC (40) U TEŠKOM STANJU Stravična...

"MOJ ŽIVOT VIŠE NIJE ŽIVOT" Porodice 22 žrtve u dva MASAKRA NA CETINJU meseci...

Ringier Serbia doo © Blic.rs 1996-2025