Um 23 Kilo in 27 Tagen zu verlieren, trinke es einfach morgens
Matcha Slim

Diät für Faule! 23 Kilo in 1 Monat! Keine Übung erforderlich!
Matcha Slim

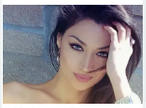
10 Asian Bombshells That Make Men Go Weak At The Knees
BrainBerries

COVID-19 UŽIVO U SVETU

Oboleli	Umrli	Izlečeni
36,133,998	1,056,200	27,213,596

Podaci ažurirani 7. October 2020 | 17:00

DETALJNO PO DRŽAVAMA

Izvor: Worldometers

21/08/17 | 17:17 » 18:25

Devojčici (10) iz Čačka topovskim udarom raznet grudni koš: Nezapamćena tragedija na porodičnom slavlju

Devojčica je istog trenutka sa povredama opasnim po život prevežena u čačansku bolnicu, odakle je iste večeri, zbog ozbiljnosti zdravstvenog stanja prebačena u Beograd

Foto: Ilustracija - Telegraf, Facebook

Desetogodišnja devojčica teško je povređena ovog vikenda prilikom eksplozije "topovskog udara" na jednom porodičnom veselju u Konjevićima, nedaleko od Čačka.

Velika eksplozija u fabrici u Obrenovcu, radnika povredila raketa: Cela hala je uništena

ADVERTISEMENT

HOROR U ČAČKU: U napuštenoj kući pronađen leš žene

Porodično slavlje se u subotu veče pretvorilo u pravu dramu kada je jedan od gostiju aktivirao takozvani "topovski udar", sredstvo koje se u vojsci koristi za fingiranje eksplozije granate ili bombi.

Policajci kolima pokosili ženu na pešačkom prelazu pa pobegli

Vučić potvrdio: Novi mandatar vlade je Ana Brnabić

ČITANJE KOMENTARI

Privacy

pre 5 min Stigla prekršajna prijava protiv Ljupke Stević
0 0

pre 6 min "Od sada dovodimo fudbalere s Menadžera": Predsednik Tuluza najavio transfer revoluciju
0 0

pre 10 min Na aukciji bikini Ursule Andres, prve Bondove devojke
0 0

pre 13 min Završen sastanak za radnike Aerodrom: Niko neće biti otpušten, otpremnine za one koji bi da odu
0 0

pre 33 min Ceca na Kipru u heklanom bikiniju! Izbliza snimila sve delove tela, ne zna se koji je vreliji
1 3

SVE NAJNOVIJE VESTI

TV PROGRAM

EUR: 117.57 **USD:** 99.71

20°C Beograd

Najnovije Biznis

- **Začula se strahovita eksplozija, gosti su popadali na sve strane, a devojčica koja se nalazila blizu mesta detonacije gotovo da nije davala znake života, nastao je pravi haos** - ispričao je očevidac ove nesreće za beogradske medije.

Devojčica je istog trenutka sa povredama opasnim po život prevežena u čačansku bolnicu, odakle je iste večeri, zbog ozbiljnosti zdravstvenog stanja prebačena u Beograd.

- Devojčica je primljena u Urgentni centar sa ozbiljnim povredama grudnog koša. **U čačanskoj bolnici je zdravstveno zbrinuta, ali je njeno stanje bilo takvo da je lečenje moralo biti nastavljeno na Institutu za majku i dete u Beogradu, gde je iste večeri prevezena**. Prema današnjim saznanjima, devojčica se uspešno oporavlja od povreda koje su vrlo ozbiljne - rekla je dr Biljana Kočović, PR čačanske bolnice.

(Telegraf.rs / Foto: Ilustracija)

PRIČE ZA VAS

Velika nesreća na magistrali: Poginule dve osobe, jedna teško povređena

Mislio da će se izvući kad opljačka kiosk u Knjaževcu, ali napravio je jednu veliku grešku (FOTO)

Carinik je vozaču "minija" poželeo srećan put, a onda video neobičnu futrolu za naočari. Smesta je pozvao pojačanje i zaustavio ih (FOTO)

Racija u FS Nemačke, sumnja se na utaju poreza, 200 policajaca uključeno u akciju!

Sevale pesnice u NFL: Tuča dvojice igrača na centru terena zbog devojke!

Nakon snimka iz Zrenjanina na kom gori voda, oglasio se Vodovod: "Metan može da eksplodira"

Telegraf.rs zadržava sva prava nad sadržajem. Za preuzimanje sadržaja pogledajte uputstva na stranici Uslovi korišćenja.

TEME

Čačak | grudni koš | Eksplozija | devojčica | Teško povređeni

PREPORUČUJEMO

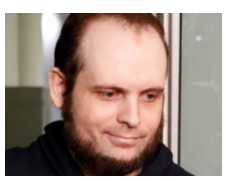

Najnovije vesti! Slučaj na aerodromu šokirao celu zemlju..

Najprostiji način bogaćenja u 21. veku, a to je ulaganje 250$ u poznati...

Milijarderi u šoku: poznati biznismen ispričao kako zaraditi milion za mesec

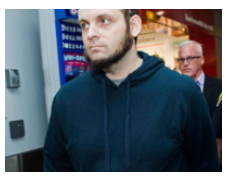

Radnik na aerodromu se obogatio na bitkoinu nakon susreta s ovim Srbinom..

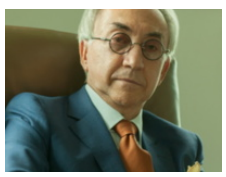

Prosto ponovi što radi ovaj milioner i zarađuj 740$ za 45 minuta...

Poznati biznismeni preporučuju zaradu na bitkoinu (uputstva)

POVEZANE VESTI

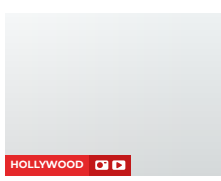

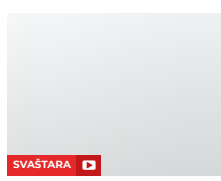

Završen sastanak za radnike Aerodrom: Niko neće biti otpušten, otpremnine za one koji bi da odu

0 0

Ovaj grad iz komšiluka "bezobrazno" prkosi krizi: Kvadrat ne ide ispod 4.000 evra

3 0

25 sadnica za 25 godina poslovanja: Poklon Kragujevcu

0 0

Preminuo suosnivač kompanije dm drogerie markt Günter Bauer

0 0

Ljajić: Više je optimizma nego pre nekoliko dana, sve smo bliže rešenju za licence agencija

0 0

Mia Kalifa besna: Mojih 100.000 dolara nije stiglo u Bejrut ni dva meseca posle eksplozije!

1 0

Tuga! Mali Jovanovići ostali bez majke

Kakva preslatka dremka: Devojčica legla između ljubimaca, mazila macu, dok je pas grlio nju

0 1

KOMENTARI 28 POŠALJI KOMENTAR

VIŠE SA WEBA

ZELENOVIĆ FALSIFIKUJE VOLJU IZBORNU GRAĐANA: Izgubio je kompas, narod ga ne želi što se i videlo na glasanju!

ANA IVANOVIĆ PONOVO NA TENISKOM TERENU Bastijan joj je najveća podrška, a evo na šta ju je nagovorio

DRAMATIČAN APEL DARIJE KISIĆ TEPAVČEVIĆ! Pale se sve crvene lampice, najviše zaraženih u glavnom gradu!

Najstroža profesorka u Srbiji odlazi u penziju: "Pa možda i treba biti ponekad babaroga..."

OCENJUJEMO STIL! Danas na tapetu Olivija Palermo - ŠIK ILI FRIK?

Nekada su ljudi širom sveta u Ameriku gledali kao u nadu i inspiraciju... Šta se to desilo?

AKO TREBA DA UMREM, UMREĆU! Ceca Bojković napravila HAOS USRED EMISIJE, povisila TON, MUK U STUDIJU! (FOTO)

EVO ŠTA SE SADI U OKTOBRU! Posadite sada, a uživajte na proleće!

ONI SU "RASADNICI" KORONE U SRBIJI: Dr Kisić otkrila koja grupa ljudi najčešće oboleva od virusa

by Aklamator

NAJNOVIJE IZ RUBRIKE VESTI

SRBIJA

Šta nas očekuje za vreme praznika? Rizik od korone u mnogim zemljama je veći nego u Srbiji

1 0

JUGOSFERA

Vlasnik Knez petrola o napadu u Budvi: Tukao me je i govorio, "Sada nije 120.000 evra, nego milion"

8 10

HRONIKA

10 godina kako je klanjem ugašen Miličin (16) život, a ubica na slobodi: Tražiće se revizija slučaja

13 6

SVE VESTI IZ RUBRIKE VESTI

KOMENTARI

28 POŠALJI KOMENTAR

SORTIRANJE

Mladen 11. oktobar 2017 | 11:49

Primitivizam koji je u porastu poslednju deceniju. Ceka se bilo lakav povod da se nesto obelezi.To je odlika siromasnih ljudi .Policija ne radi svoj posao , tu osobu treba krivicno goniti za pokusaj ubistva.

ODGOVORITE › 0 + 0 −

Miladinka Brandle 22. avgust 2017 | 10:43

Divljaci

ODGOVORITE › 3 + 0 −

Vota 22. avgust 2017 | 08:42

Nije mogao da ga upotrebi na utakmici Partizana posto su igrali bez publike pa ajde da ne propadne.Inace ti ludaci te topovske udare evo godinama nekaznjeno koriste

ODGOVORITE › 6 + 0 −

SVI KOMENTARI ›

VIŠE SA WEBA

"DANAS PRAVIM PLAN KAKO DA POBEDIM ZLO" Tanja Savić iz aviona poslala poruku: "Konačno je prestala kontrola nad mojim životom"

ONI SU "RASADNICI" KORONE U SRBIJI: Dr Kisić otkrila koja grupa ljudi najčešće oboleva od virusa

DR GRUJIČIĆ OTKRILA PRVE SIMPTOME TUMORA MOZGA: "Alarmantno je ako kod bliskih osoba primetite ovakvo

Moja plata je moja plata, a NJEGOVA PLATA je NAŠA PLATA! Kako se NOVAC DELI U BRAKU U SRBIJI i postoji li "ZAJEDNIČKI NOVČANIK" - evo šta kažu žene!

SJAJNE VESTI ZA SRBIJU: Kukuruz će ove godine oboriti rekord, prinos nikad bolji

Jedna od najpopularnijih glumica otkrila ŠOKANTNE DETALJE sa početka karijere: "Nisam smela da ih pogledam u

Ljudi na Internetu MASOVNO DELE NAJLAKŠI TRIK za NAJSOČNIJI I NAJKREMASTIJI PIRE KROMPIR ikada: Dodajte sastojak od 50 DINARA - ODUŠEVIĆETE SE!

"MI SMO SPREMNI, A VI?" Jermenski premijer naznačio kako konflikt treba da se reši: Da li je Baku spreman na to

"Obaveze ODKB prema Jermeniji se NE ODNOSE SE NA KARABAH" Peskov razjasnio situaciju

by Aklamator

VIDEO DANA

SVE IZ RUBRIKE VIDEO DANA

Exposed Video in Austria, How To Make €6850 Per Week

Big World

PREPORUKA SA WEBA

Da li su članice ODKB ugrožene od strane spoljnih sila? Žele da iskoriste unutrašnje poteškoće članica

U jeku rata oko Nagorno-Karabaha Armenija traži od Washingtona odgovor je li Turska Azerbajdžanu poslala lovce F-16

TUŽAN DAN ZA SRPSKI SPORT! Preminuo legendarni trener Partizana!

Pjaćenca – Tamo gde uspevaju napadači...

PARTIZAN JE DAVNA PROŠLOST! Sada je vreme za klupu Radničkog iz Niša!

Ronaldo i Ramos oči u oči, biće provokacija!

by Content Exchange

GOOGLE PREPORUKE

© Telegraf 2020 Sva prava zadržana.