OGLAS

# Detalji pucnjave u teretani: Uleteo sa nanogicom, pa pucao u fitnes trenera

HRONIKA 7. AVG Telegraf.rs 23. jun 2022. 19:05

Podeli:



Foto: Goran Srbenica/Kurir.rs

**Osuđenik M.Š. (27) iz Beograda sa nanogicom ulazo je u teretanu u Rakovici i iz pištolja teško ranio fitnes trenera M.D. (24), a zatim pobegao. Uhapšen je svega 10 minuta kasnije, ali policija kod njega nije pronašla oružje.**

Kako Telegraf.rs saznaje, niko od vežbača i osoblja nije smeo da zaustavi napadača jer im je zapretio da ne prilaze i uperio pištolj ka njima.

M.D. je uspeo da pobegne.

## PROČITAJTE JOŠ:



- M.Š. je nedavno treniraо u teretani u Rakovici i to u gotovo isto vreme jer je nosio nanogicu. U jednom trenutku se posvađao sa trenerom koji ga je udario takozvanim bokserom. Besan zbog takvog poteza M.Š. je izašao iz objekta i nije niko mogao ni da poveruje da će se vratiti sa pištoljem u ruci. Usmerio ga je ka trenеru i pucao mu u nogu. Zapretio je svedocima da ma ne prilaze i istrčao iz objekta- kaže naš sagovornik bliskih istrazi.

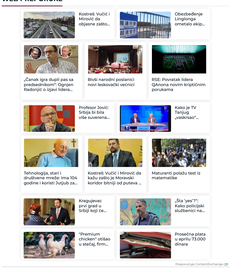
Policija je na osnovu opisa ubrzo uhapsila napadača, ali kod njega nije nađa oružje. Na mestu ranjavanja nađena je jedna čaura.

M. Š. je određen pritvor i on će danas biti saslušan u Višem javnom tužilaštvu u Beogradu.

Nezvanično, na teret mu se stavljaju tri krivična dela- teška telesna povreda, izazivanje opšte opasnosti i nedozvoljeno rukovanje oružja.

Ranjeni M.D. će biti operisan, a zatim i saslušan sa ciljem prikupljanja dokaza.

**BONUS VIDEO: Dvoje povređenih u pucnjavi u Kruševcu**



**Pratite nas i na društvenim mrežama:**

**Facebook**

**Twitter**

**Instagram**

## Tagovi

PUCNJAVA RANJENICI TERETANA

## NAJNOVIJE VESTI



Ekipa M7 ponovo ometana tokom trasiranja u Srpsku u Lingolongu
SRBIJOM 1 par minuta minuta



„Hamilton oblači smešnu odeću, Mercedes bi trojici da raskine ugovor sa njim"
SPORT 1 par minuta minuta



Ubedljivo najgora hrana za srce nam je omiljena
ZDRAVLJE 1 par minuta minuta



Obrkaj u Sobrancu: Poslanik gađao kolege šoljama po kafi, ima povređenih VIDEO
SVET 1 par minuta minuta

## NAJČITANIJE VESTI



Vozar poklanja tone vitamja: Od ohlupe nema vajde, neka barem živi sprеme dlom
DRUŠTVO 7.7.2022.



Kako do vaučera za odmor od 50.000 dinara, pogledajte ovlove i procedure
BIZNIS 11. jul 2022.



FOTO Objavljena fotka Vučića kada je proterivao ljude iz Zemuna jer su mrzeli
Nekadašnji 27. jun 2022.



Šta kažu đaci: Ovo je najteže pitanje sa male mature na testu iz srpskog
DRUŠTVO 7.7.2022.

zadovoljise.rs



Razdvaja zbog koje je Nikol Kichman 16 godina krila sliku s venčanja



Privatna detektivka koja prati predsednikovu ćerku pune stalnim pratiocem



Zašto nisu ljudi srednjeg veka kada je bila normalna veka



Fotke koje pokazuju da su Beogradanke kozmetičkim hirurgijom najviše ulaziле u Evropi

Idi na zadovoljise.rs

## SAMO ZA VAS



Pobednik Zvezde Granda za Novu s-a podigao koji je dobio od Cece
INTERVJU



Dragana Mirković otkrila zbog čega je nikada mamu videli u kupaćem kostimu
EKSKLUZIV



Detalji tragedije u Južnoj Africi: Policija nađa žrtve na stolovima FOTO
SVET



Pjevačici nečijeg oplnja ponovo se ruši brak, pogledajte pred fotografija VIDEO
KOŠARKA



Jasna Kočićjević: Bio je i pre braka, ali i umrlnuo da su zvezde VIDEO
EKHONBIZ



Kazahstanski milijarder dao ponudu za Partizan i njegovu kompaniji, nika na dna zalbu
SVET

### Vaš komentar

Ime

## WEB PREPORUKE



Kosirević Vučić i Minović da dopune zalbu...



Obezbeđenje Limglonga ometalo ekip...



„Čemak igra duplo pas sa predsednikom": Đurgian Đađonjić o ljusci bibera...



Bivši narodni poslanici nisu laskavalic verzici



RSE: Povratak lidera Qkruna novim krijičnim porukama



Profesor Jović: Srbija bi bila vlla suverena...



Kako je TV Tanjug „vaskrsao"...



Tehnologija, stari kompjuteri i mobilni ima 104 godine i kerlati Julijuli da...



Kosirević Vučić i Minović da dopune zalbu: Obezbeđenje kondor bilnoji od pukova...



Maturanti polažu test iz matematike



Kragujevac Ljubić: Ovo je SNSjć koji ne...



„Ča'ser"?" Ajde, petrijski studenciо na...



"Premium chosen" oslao u ekolej, firm...



Prosečna plata u aprilu 73.000 dinara

Preporučuje ContentExchange

## LAKO DO POSLA

Vozač O Kategorije
GRAND TT DOO 1 Više pozicija



Recepcioner
OMLADINSKA ZADRUGA GROF 1 Beograd

Magacioner
ANTIKA DUO. 1 Više pozicija



Vozač B i C kategorije m/ž
PARTNERSKOMA 1 Beograd

Radnik/-ca/-ca rad u Agenciji
Registracija vozila u Germany
DIGITO AGENCIJA 1 Srbija



Poslovođa na montaži čeličnе konstrukcije mosta m/ž
PARTNERSKOMA 1 Lokomotiva

Brvar
KUCA DRVO-GLO 1 Beograd



Menadžer prodaje
INTERALCO COMMERCE DOO 1 Beograd



Vozač dostavljač
KIT COMMERCE DOO 1 Beograd



Pomoćni radnik u stolarskoj proizvodnji
KARAPAS DUO 1 Beograd



Poslovna sekretarica
Tip Centar 1 Beograd



Monter
KUKA DRVA DOO 1 Beograd

## NAJVIŠE KOMENTARA



Srimak Srba iz Paralje kako igraju kolo zbog kog se i „Ćiri krate"
PUTOVANJA 11 DEC 46



Vozar poklanja tone vitamja: Od ohlupe nema vajde, neka barem živi sprеme dlom
DRUŠTVO 7.7.2022.



Šok račun u Jedrenu: Turista ne veruje za šta je platio 70 evra
PUTOVANJA 7.4.2021.



Agonija u Mnoinma se nastavlja: Putnici u Bg Dekali 7 sati da polete u Bodrum
DRUŠTVO 7.8. jun. 2021.

## NAJNOVIJE VESTI - HRONIKA



U Španiji pelo grupa bliska Đedjaninu: Zaplenjen kokain i lithovani telefoni
HRONIKA 1 jun 22 min



Otac otključane devojčice: Od ljudi sam čuo kako sam loša ja ulica a kola
HRONIKA 1 jun 36 min



„Ko se leli Dijane Hrkalović, od Dijane i strada: Bizlikuje 40 godina nalaje"
HRONIKA 1 07:25



Hitna pomoć: Saobraćajna nezgoda u Ulici bratе Jerković
HRONIKA 1 07:52

## VIDEO DANA



Lezi lebu da te jedem
26. jun 2022.

## KARIKATURA



Crta i pilie Dušan Petričić: Jedini preostali parlament
Autor vlastoručno | 25. jun 2022.



**IZJAVA DANA** |
"Dajte mi jednog kriminalca da nema članaku kartu SNS" Milan Jovanović