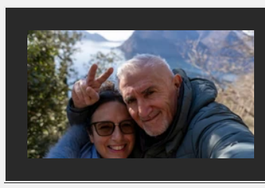
Mihajlo otišao u podrum da uzme krompir i NA MESTU UMRO:...
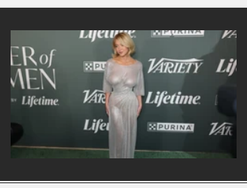
Otkrivena tajna BLUDNE HALJINE o kojoj ceo svet DANIMA PRIČA:...
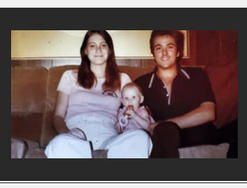
BRAČNI PAR SA ĆERKOM nestao 1981. godine: DNK analizom posle 4...

Ad

OTKRIVENO KOGA JE UPUCAO POLICAJAC KOD VRBASA Nakon svađe se gađali pikslama, a onda je pripadnik MUP-a potegnuo pištolj

- Pripadnik granične policije uhapšen je zbog incidenta u Bačkom Dobrom Polju
- Vlasnik lokala zadobio je povredu uva

Ana Denda
Novinar na rubrikama hronika ...
2. novembar 2025. • 12:13
Komentara 19

Slušaj vest 0:00 / 0:00

Pripadnik granične policije (23) uhapšen je nakon što je noćas oko dva sata posle ponoći pucao na vlasnika lokala (35) u Bačkom Dobrom Polju kod Vrbasa.

Najnovija

Kako navodi izvor upoznat sa istragom, granični policajac sedeo je u kafani kada je došlo do svađe sa vlasnikom ugostiteljskog objekta, koji ga je tokom svađe i tuče udario staklenom pepeljarom u glavu.

Blic preporučuje
POLICAJAC UPUCAO MUŠKARCA KOD VRBASA Nakon svađe u kafani izbila tuča, a onda je pripadnik MUP-a potegao pištolj

Policajac je potom izvukao pištolj i zapucao na vlasnika lokala, a metak mu je okrznuo uvo.

Hitna pomoć je zbrinula povređenog muškarca, a granični policajac je uhapšen i određeno mu je policijsko zadržavanje do 48 sati.

Na teret mu je stavljeno krivično delo ubistvo u pokušaju, a istraga je u toku.

(Telegraf.rs, Blic)

Mihajlo otišao u podrum da uzme krompi...
Otkrivena tajna BLUDNE HALJINE o...

Pridružite se
Saznajte sve o najvažnijim vestima i događajima, pridružite se našoj Viber i WhatsApp zajednici ili čitajte na Google News.
Blic Viber Blic WhatsApp Newsletter Google News

#kafana #tuča #policajac #vrbas

Ad

Ad

SPORTAL

„Parkirao si se kao idiot“: Kazna za one koji svojim automobilima zauzimaju dva...
0
ZAVIO SRBIJU U CRNO, bio među Top 10 najplaćenijih fudbalera na svetu, a SADA NA RAČUNU IMA SAMO 724 EVRA
0
Obradović smiren nakon Spartaka: Niko ne očekuje da sve pobedimo
0
Zvezda je prvak Evrope! /VIDEO/
0

Vaše ime

Napišite vaš komentar ovde

Vaš komentar biće objavljen odmah, ukoliko poštujete
Pravila komentarisanja i uslove korišćenja sajta

Pošaljite komentar

Prikaži sve komentare

Izdvajamo za vas

ŠOK U EVROPI! Nemačka aktivira RATNI PLAN: Vojska diže...

Mihajlo otišao u podrum da uzme krompir i NA MESTU UMRO:...

"NAPALO ME JE 65.000 SRBA zbog onoga što sam rekla o...

VIŠE SA WEBA

Kako je DNK test rešio medicinsku misteriju i otkrio da je jedan dokt...

Jezivi iskazi devojčica iz Tuzle koje su podvodili policajci: "Dove...

Baka (83) potpisala ugovor o doživotnom izdržavanju,...

Ad

POVEZANE VESTI

POLICAJAC SPOPADAO KONOBARICU, PA RANIO NJENOG...

HRONIKA 10

POLICAJAC UPUCAO MUŠKARCA KOD VRBASA Nakon...

HRONIKA 17

NAJNOVIJE IZ RUBRIKE HRONIKA

Blagojević nije više trener Partizana: Da li su crno-beli napravili dobru odluku? /ANKETA/

0

Navijači Partizana U STRAHU: Posle Karlika i Miltona, OTPAO I VAŠINGTON?!

0

U Nemačkoj prodao Mercedese sa KOČNICAMA OD DRVETA! I to nije sve /FOTO/

0

Ad

ŽENA

Kraljica svečanih trpeza: Najkremastija GRČKA TORTA koja se topi u ustima

0

Crkveni kalendar za novembar

JEZIVA NESREĆA KOD ORLOVAČE Sudarila se dva kamiona, vozač ostao zarobljen u kabini (FOTO)

HRONIKA pre 58 min • 0

OVO JE TINEJDŽER (17) KOJI JE POGINUO KOD JAGODINE Vozio traktor kada ga je udario "pežo": Vozilo se...

HRONIKA pre 1 sat • 4

KOLIMA UDARIO POLICAJCA, PA BEŽAO 5 DANA Uhapšen bahati vozač sa Voždovca: Službenik od siline udarca pao na ivičnjak

HRONIKA pre 1 sat • 0

PECAROŠ PRONAŠAO BOMBU NA DUNAVU Drama kod Ritopeka: Kontradiverziona ekipa odmah reagovala

HRONIKA pre 2 sata • 0

UPUCAO RADNIKA OBEZBEĐENJA U SKADARLIJI Strahinja M. uhapšen zbog povezanosti sa Vračarcima, pucao i u Alibega 2020. godine

HRONIKA pre 6 sati • 2

POLICAJAC SEDEO NA KLUPI, ALEKSA (21) GA ISEKAO MAČETOM Lekari mu jedva spasili ruku, evo šta se sad dešava sa pomahnitalim napadačem

HRONIKA pre 6 sati • 1

HOROR U ZEMUNU Žena posle svađe zarila suprugu nož u grudi

HRONIKA 02.11.2025 • 8

TINEJDŽER (17) POGINUO KOD JAGODINE Traktorom se sudario sa autom, na licu mesta ostao mrtav

HRONIKA 02.11.2025 • 2

"UHAPŠEN MUŠKARAC, POKAZIVAO POLNI ORGAN KOD SKUPŠTINE" Oglasio se MUP: Nastavlja se dalji rad na procesuiranju svih lica koja su izazivala incidente

HRONIKA 02.11.2025 • 67

2025. godine: OD MITROVDANA DO ARANĐELOVDANA, pred...

0

POKLANJAMO VAM NOVI ROMAN Ljiljane Habjanović Đurović: 10 NAJBRŽIH čeka...

0

Kako da vam CRNI I BELI LUK što duže traju: Pored OVOG POVRĆA nikako ne smete da i...

0

Dnevni horoskop za 3. novembar: Ribe čekaju dodatne komplikacije

0

ODREĐEN PRITVOR VOZAČU KOMBIJA U KOM JE STRADAO MLADI DŽUDISTA Oglasio se njegov advokat: "Sudija je imala razumevanja za tešku situaciju i odredila blažu meru"

HRONIKA 02.11.2025 • 4

Puls online

"MELINA NEMA BOGATOG VERENIKA, NEGO OŽENJENOG LJUBAVNIKA" MILAN...

0

"ON JE SUJETNI MATORAC, LJUBOMORA JE ČUDO": DARKO...

0

PEVAČICA IMALA AFERU SA OŽENJENIM, PA SE POVUKLA IZ...

0

(VIDEO) EVO KAKO IZGLEDA JEDAN DAN U ŽIVOTU MIRKE VASILJEVI...

0

"DOLAZE SA ŠVALERIMA, VARAJU MUŽEVE" FOLKER...

0

ON JE SINOĆ NAPUSTIO ELITU 9! Voditelj zbog OVOGA poništio sv...

0

INFO NAJNOVIJE | SPORTAL NAJNOVIJE

12:32 "OSTAVIO SAM JE ZBOG MLAĐIH I LEPŠIH" Marina Tucaković je četiri godine bila u vezi sa...

12:31 NOSI "ORUŽJE SUDNJEG DANA", PRAVI SMRTONOSNE TALASE Putin predstavio...

12:28 Važan dan za sve koje zanimaju penzijski fondovi Srbije i Mađarske

Sve najnovije vesti →

Pretraži Blic...

KATEGORIJE

- Najnovije vesti
- Svet
- Crna Hronika
- Politika
- Ukrajina
- Beograd
- Srbija
- Zabava
- Biznis
- Vremenska prognoza
- Slobodno vreme
- Društvo
- Kultura

RINGIER SERBIA

- Sportal
- Blic Žena
- Nekretnine
- Puls Online
- Ana.rs
- Moj Auto
- Srpskainfo
- Bosnainfo
- Blic Zdravlje

BLIC TV

- Emisijie
- Program
- Gde gledati

"Ringier Serbia" d.o.o.
Kosovska 10, Beograd

+381 11 333 4 555
+381 11 333 4 556

redakcija@blic.rs
redakcija_blic@ringier.rs

Mobilna verzija sajta

O nama | Marketing | Impressum | Pravila i uslovi korišćenja | Uređivačka politika

1996 - 2025 © - Ringier Serbia d.o.o