Prijavite se i ostvarite dodatne pogodnosti:
NASTAVI

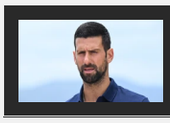
"Draga moja Jelena, beskrajno sam tužan jer se danas opraštam od tebe"...
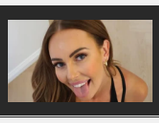
KOSIM TRAVU SKROZ GOLA i evo kako to radim: Za 2 godine zaradila...

Zovu je ŽENA SA SAVRŠENIM TELOM, ima SE*S PET PUTA DNEVN...

OGLAS

BLIC PODCAST
Vaš novi omiljeni podkast!
Gledaj odmah!

POLICAJAC SE SAM RANIO! Jurili kradljivca automobila, pištolj opalio slučajno i ranio policajca

OGLAS
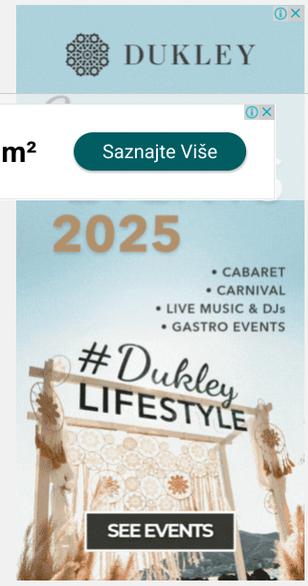

ЂРТОВИ ЏЕРАКА
Prodaja Stanova od 45 - 110 m²
Saznajte Više

- Policija u Beogradu otkrila je ukradeno vozilo 'Opel Astra' na Pančevačkom putu.
- Osoba koja je upravljala vozilom nije se zaustavila na signal, ali je ubrzo zaustavljena.

Blic 22. maj 2025. • 15:20 Komentara 24

Slušaj vest 0:00 / 0:00

Policijski službenici PU za grad Beograd postupali su danas po objavi da je ukradeno vozilo "opel astra", uočeno na Pančevačkom putu.

FOTO: ZORAN ILIĆ / RINGIER

OGLAS

Pošto se vozač ukradenog automobila oglušio na znak policijskih službenika da se zaustavi, policija je ubrzo sustigla i zaustavila vozilo.

Mesto samoranjavanja policajca

Osumnjičeni Č. S. (2003) koji je aktivno pružao otpor savladan je i uhapšen, a tom prilikom došlo je do samopovređivanja policijskog službenika.

SPORTAL

MMA RAZLUPALI STUDIO Nezapamćen haos Bojkovića i Janičića! /VIDEO/
0
Košarkaš Partizana POSLE TUČE I SKANDALA uradio ovo sa klincima usred Beograda /VIDEO/
0
Srbija imala puno sreće na žrebu za Svetsko prvenstvo!
0

FOTO: MILAN ILIĆ / RINGIER

Mesto gde je uhapšen osumnjičeni

Takođe, privedena je i N. M. (1996) koja je sa Č. S. bila u automobilu.

FOTO: MILAN ILIĆ / RINGIER

Policijska traka na mestu hapšenja osumnjičenog muškarca

Policijski službenik je sa povredom noge zbrinut u Urgentnom centru.

Policija nastavlja dalji rad u saradnji sa nadležnim tužilaštvom.

"Draga moja Jelena, beskrajno sa...

KOSIM TRAVU SKROZ GOLA i evo kako to...

Pridružite se

Saznajte sve o najvažnijim vestima i događajima, pridružite se našoj Viber i WhatsApp zajednici ili čitajte na Google News.

Blic Viber | Blic WhatsApp | Newsletter | Google News

#policajac #hapšenje #pančevački put

OGLAS

Vaše ime

Napišite vaš komentar ovde

Vaš komentar biće objavljen odmah, ukoliko poštujete Pravila komentarisanja i uslove korišćenja sajta

Pošaljite komentar

Prikaži sve komentare

Izdvajamo za vas

POLILA GA BENZINOM I ZAPALILA, a onda je usledio JOŠ...

Prelepa Jovana je na naše prezime dodala Kancijan i vratila se u...

"Draga moja Jelena, beskrajno sam tužan jer se danas opraštam...

VIŠE SA WEBA

Ko je majka Jelene Dokić? Hrvatica koja se nije protivila kad ju je Damir tukao, samo je jednom rekla: Prestani!

0

Novak Đoković zbog bebe igra u Ženevi: Otkrio je prelepu vest najbolji ikada

0

Pretnje i policija: Janičić namamio Bojkovića na lajavost, Srbin nazvao debilima ljude koji će u Areni navijati za Podgoričana...

0

Prvak sveta se zapalio i jedva ostao živ: Legendi Brazila izgorelo 18 procenata tela!

0

OGLAS

ŽENA

OVIH 5 NAVIKA UNIŠTAVAJU NAŠE ZUBE, a da toga nismo ni svesni: Dr Katarina Murgulj...

0

Kao da je tornado prošao: Oluja napravila haos u BiH, vetar uništ...

Poređenje vojne moći Indije i Pakistana: Jasno je ko ima jaču...

Osvanule fotomontaže nagih učenica i nastavnice u...

POVEZANE VESTI

MRTVI PIJANI NASRTALI NA ŽENE! Jedan napao suprugu, ...
HRONIKA 20

OŠTETILI BUDŽET ZA 8 MILIONA Osumnjičenima...
HRONIKA 19

UHAPŠEN RAZBOJNIK (39) U BEOGRADU Simulirajući da...
HRONIKA 6

NAJNOVIJE IZ RUBRIKE HRONIKA

OTMICA NA KOSOVU I METOHIJI Naterali devojčicu da uđe u automobil: Majka skočila za njom, a otmičari ...
HRONIKA pre 1 sat • 1

NESTAO ĐORĐE (23) IZ SMEDEREVA Juče je izašao iz kuće i od tada mu se gubi svaki trag (FOTO)
HRONIKA pre 2 sata • 0

BICIKLISTI PRAVILI NAJVIŠE PREKRŠAJA Ovo su rezultati kontrole saobraćajne policije: Na "radaru" bili motociklisti, ali i vozači TROTINETA
HRONIKA pre 2 sata • 2

PRETIO RADINICI PIŠTOLJEM, UZEO JOJ PARE... U kolima ga čekao saučesnik, ranije već pljačkali kladinoce: Tužilaštvo traži pritvor za osumnjičene
HRONIKA pre 3 sata • 0

Obuka srpske policije vrednovana i u svetu: Uručeni sertifikati polaznicima obuke za borbu protiv proizvodnje i prodaje droge
HRONIKA pre 3 sata • 2

Ovako RIBLJU ČORBU prave stari alasi sa Dunava: Koriste samo 5 sastojaka, a nema joj...
0

Ovo cveće se naziva KRALJICOM HLADOVINE, a naš stručnjak objašnjava na koji način se...
0

Pet načina kako POVEĆATI GRUDI prirodnim putem: Zaboravite na operaciju i...
0

Horoskopski znak BIK: Snaga, doslednost, pouzdanost i nepodnošljiva lakoća uživanja
0

OGLAS

OGLAS

ZAKUCALI SE U ZID KUĆE Teško povređeni poznati privrednik i njegov radnik u Novom Pazaru: BMW potpuno uništen (FOTO/VIDEO)

HRONIKA pre 3 sata • 6

"NEMA REČI NI O KAKVIM SMENAMA" Dačić se oglasio o promenama u MUP-u: Radonjić raspoređen na mesto pomoćnika načelnika komandno-operativnog centra

HRONIKA pre 3 sata • 16

ZLOSTAVLJAO ŽIVOTINJE, PA SNIMKE MUČENJA "KAČIO" NA DRUŠTVENE MREŽE Policija ga uhapsila u Prokuplju: Podneta i krivična prijava

HRONIKA pre 4 sata • 11

(FOTO) DETE POVREĐENO U NESREĆI Sudar dva automobila u Bačkoj Palanci: Pričinjena velika materijalna šteta

HRONIKA pre 4 sata • 0

ZAPLENA I HAPŠENJE U ČAČKU Policija zaustavila automobil, pa kod maloletnice (17) našla narkotike: U akciji uhapšen njen poznanik (34), i to zbog ovoga

HRONIKA pre 4 sata • 6

OGLAS

Puls online

Glumac o SINU SA AUTIZMOM i BORBI koju prolaze svakodnevno: "Nije se odaziva...
0

SLAVLJE U DOMU GOCE TRŽAN! Pevačica napravila GALA ŽURKU ZA...
0

Usled nedolaska na očevu sahranu, Jelena Dokić je poslala buket: Na...
0

Prizor dana: Milan Vasić je pokazao šta je zabeležio na Kosovu!
0

Da ti se srce istopi od miline: Nevena Božović objavila prvi snimak sina...
0

Jednoipogodišnja ćerka Lune Đogani nosi štikle! Snimak izazvao lavinu...
0

INFO NAJNOVIJE SPORTAL NAJNOVIJE

21:25 POZNATA PEVAČICA (45) NE ŽELI DA ŽIVI U BEOGRADU Sa mužem i ćerkom napravila OAZU...

21:21 (FOTO) "BILO JE TAKO NESTVARNO" Norvežanin se probudio i video teretni brod u svo...

21:13 JAK VETAR OBORIO SKELU NA AUTOMOBIL Užas u Doboju: Vatrogasci izvukli zaglavljene ljude...

Sve najnovije vesti →

Pretraži Blic...

KATEGORIJE

Najnovije vesti
Svet
Crna Hronika
Politika
Ukrajina
Beograd
Srbija
Zabava
Biznis
Vremenska prognoza
Slobodno vreme
Društvo
Kultura

RINGIER SERBIA

Sportal
Blic Žena
Nekretnine
Puls Online
Ana.rs
Moj Auto
Srpskainfo
Bosnainfo

BLIC TV

Emisijie
Program
Gde gledati

"Ringier Serbia" d.o.o.
Kosovska 10, Beograd
+381 11 333 4 555
+381 11 333 4 556
redakcija@blic.rs
redakcija_blic@ringier.rs

Mobilna verzija sajta

O nama | Marketing | Impressum | Pravila i uslovi korišćenja | Uređivačka politika

1996 - 2025 © - Ringier Serbia d.o.o