Ad

Ad

"MOLIO SAM GA DA ME PUSTI" Dečak (14) iz Obrenovca otkrio uznemirujuće detalje otmice: Pomahnitali robijaš ga maltretirao IZ ČISTA MIRA!

10. mart 2026. · 17:07

10

Foto: Nikola Tucović / Ringier

.

Nikola Tucović

- Jedan od napadača je fizički nasrnuo na dečaka, pretio mu smrću i tražio da mu vrati neki novac
- Dečak je opisao da ga je napadač odveo u šumu, maltretirao i pokušao da ga natera da prizna nešto nepoznato

Slušaj vest 0:00 / 0:00

Ad

Najčitanije vesti

SUKOB U KAFANI MOTIV UBISTVA?! Novak ubijen u kolima pred ženom i malom...

(FOTO) POLICIJA EKSPLOZIVOM RAZVALILA VRATA VILE SRPSKOG...

U GARAŽI PRONAĐENA TELA OCA I SINA Novi detalji užasa u Laktašima:...

Sportal.RS

SEDMORO DECE NESTALO U BLIZINI GRANICE SA SRBIJOM, AKO IH VIDITE ZOVIT...

Blic Dnevni Newsletter

Najvažnije vesti dolaze prvo do vas svakog dana u 17h, društvo, politika, servisne informacije, vreme i kultura na jednom mestu!

Ime i prezime

E-mail adresa

Dečaka (14) koji se snimao ispred jedne kuće u Obrenovcu kako radi vežbe, kako se sumnja, protivpravno su lišila slobode dvojica muškaraca - Dragan P. (33) i Slađan M. (50) iz Obrenovca. On je ispričao za "Blic TV" kroz šta je kobne večeri prošao.

"Blic" je sa dečakom razgovarao uz dozvolu njegovih roditelja koji su tokom intervjua bili sve vreme prisutni.

- Imam 14 godina. Preko dana radim sa tatom, a uveče, kada sam slobodan, treniram sa drugom. To je dve ulice odavde, stalno smo tu. Treniram street workout i snimam. To nikad nikome nije smetalo. Snimam za svoje društvene mreže - započeo je ispovest.

Kako kaže, sinoć je bilo "obično veče" - snimao je trening kada su se dvojica muškaraca zaustavila automobilom pored njega.

- Izašao je jedan i upitali su me šta radim. On je nasrnuo na mene, udario mi je šamar i stegao za vrat i rekao da uđem u kola što sam ja naravno i uradio. Kada sam ušao, oni su mene odveli. Ja sam ih pitao odakle njima pravo da oni mene uvedu u kola. On je meni odgovorio sad ćeš ti da vidiš gde mi idemo. On je mene odveo u šumu i tamo mi je rekao da će on mene da ubije da me više niko nikad ne nađe. **Kada me je odveo, taj put za deponiju, bilo je tu jedno skretanje, bilo je mračno, drveće, on mi je pokazivao na jedno mesto i govorio mi: "Jel znaš ko je ovde ucrvljan?". Rekao mi je da ću da završim kao on ako ne priznam i ako mu ne vratim pare - priseća se dečak.**

.

Kako objašnjava, jedan mu je pretio, a drugi je stajao i govorio: "Nemoj dete!".

- Parkirali su auto, odveli su me u šumu i **kada sam izašao iz auta, on je rekao ovom drugom da izvadi pištolj i palicu.** Ja sam se uplašio. Uhvatio me je za ruku i krenuo je da je lomi. Ovaj drugi je govorio: "Nemoj dete, nemoj dete!". **Ja sam njega molio da on mene pusti. Ja sam kleknuo na kolena, okrenuo se na leđa i on je stao na njih.** Pokušao sam da se maknem i onda je on meni bio na stomaku. Ruke su mi bile iza leđa dok je on mene gledao i krenuo da mi viče u facu. **Ja sam njega molio da me pusti, on je tu rekao da treba nešto da priznam i da mu vratim pare.** Onda sam ustao i on je počeo da mi priča kako će da mi je** mater ci**nsku, da će da me ubije, da me više niko ne nađe - kaže dečak za "Blic TV".

"NIKO ME NIJE HTEO JER SAM SELEKTOR RUSIJE!" Srbin napravio senzaciju, poslao poruku i Zvezdi: ...

"TO JE LAŽ, KATASTROFA!" Evo kako je Dončićeva mama govorila o...

PUKLA TIKVA U MONAKU: Spanulis je bivši, već se zna novi trener!

ZVEZDA DOVODI DVOJICU reprezentativaca Srbije! Crveno-beli s...

DONČIĆ SE KONAČNO OGLASIO O RASKIDU SA VERENICOM: To nije bilo moguće! Sa...

NAJGORI TERMIN! Evo kada Đoković igra osminu finala u Indijan Velsu

Ad

.

"Šta radiš to, to je tuđe dete?"

Pojašnjava da ga je tada napadač uveo u kola te ga je pitao da li može da sa njim razgovara na lep način. Napadač ga je, kako kaže, ignorisao.

- Odveo me je kod njega kući. Usput mi je pričao da mu vratim neke pare. **Kod njega kući je njegova žena spavala, krenuo je da pokazuje njegovu decu, krenuo je meni da se skida go.** Njegova žena ga je upitala: "Šta radiš to, to je tuđe dete?". On je njegovu ženu ignorisao i povisio ton na nju. To kad se desilo, on je meni rekao da sednem na stolicu u kuhinji. Ja sam seo, on je meni udario jedan šamar. Deca su bila oko njega, njegova žena je počela da viče: "Tuđe dete, tuđe dete! Ostavi ga!". Ja sam ga ubeđivao da me pusti da porazgovaram sa njim lepo, i on mi je odjednom samo rekao da izađem napolje - kaže dečak.

On navodi da ga je napadač tada uhvatio za rame, izveo napolje i pokušao da ga ponovo uvede u automobil.

- Ja sam se tu iscimao, prekinuo sam da ćutim, odgurnuo sam mu ruku i pobegao kući. Prvo sam tražio da mi vrati telefon, što nije uradio. Pokazao mi je srednji prst i rekao: "Evo ti k***c.". Došao sam do kuće, moji su spavali, ja sam ih prestravio. Kada smo došli tamo, došao je moj otac, dvojica čiča i deda. Naišao je tu jedan čovek sa autom, on je zvao policiju jer je prolazio tuda, a moja mama ga je zaustavila. Policija je ubrzo došla. Mi smo hteli da porazgovaramo sa njim, ali on nije hteo da izađe iz kuće. Ja sam tražio da mi vrati telefon, ali on to nije hteo - objasnio je dečak.

"Ono što se desi – desi se"

Kako kaže, proteklu noć je proveo "katastrofa".

- Ja sam sebi rekao: "Ono što se desi, desi se.", "Ubije me - ubije me.", "Nestanem - nestanem.". Video sam da sa njim ne mogu lepo. Bio je drugi sa njim, sa njim sam mogao, ali on mi je rekao da se svi plaše njega jer je čovek imao 120 kilograma. Nemam povreda po telu, ali sam zadobio par udaraca u vilicu. Dok smo se vozili dobio sam lakat u predelu oka - rekao je dečak.

Pre 7 dana se doselio u kuću sa porodicom

Kako smo pisali, njih dvojica su se navodno vozilom zaustavila ispred dečaka i pitali ga: "Šta radiš to?!", nakon čega su ga nasilno ugurali u automobil i vozili ga po Obrenovcu.

- Sumnja se da su ga u kolima tukli, nakon čega su ga izbacili iz vozila - kaže izvor "Blica" upoznat sa istragom.

Kako saznajemo, Dragan P. se pre samo sedam dana doselio sa porodicom, ženom i decom, u kuću ispred koje se dečak snimao.

Osumnjičeni Dragan bio na robiji u trenutku

INFO NAJNOVIJE SPORTAL

12:15 "BALAVICA ME UDARA PESNICAMA, PLAŠI SE ZA NAŠE ŽIVOTE ZBOG DUGOVA" Kristijan Golubović o drami na Voždovcu i...

12:15 Oniholiza – pojava na noktima koja ukazuje na bolesnu štitnu žlezdu, psorijazu, slab imunitet, nedostatak vitamina... Kak...

12:12 Jedan preduzetnik može dobiti do tri miliona dinara, a za nerazvijena područja 50% sredstava je bespovratno: Ovo su...

Sve najnovije vesti

Zabava

"BALAVICA ME UDARA PESNICAMA, PLAŠI SE ZA NAŠE ŽIVOTE ZBOG DUGOVA" Kristijan Golubović o...

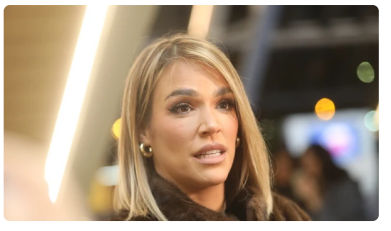

MARIJA MIKIĆ NA IVICI SUZA ZBOG MILICE PAVLOVIĆ U najtežim trenucima dobila poruku od nje koj...

napada

Inače, Dragan P. je krivično delo počinio dok je već izdržavao zatvorsku kaznu u kućnim uslovima, bez elektronskog nadzora.

Osumnjičena dvojica su ubrzo uhapšeni i određeno im je policijsko zadržavanje do 48 sati, nakon čega će uz krivičnu prijavu biti sprovedeni na saslušanje u tužilaštvo.

Prve slike sa mesta "gepekovanja" dečaka pogledajte u odvojenoj vesti.

#Obrenovac #Otmica #Dečak

"PRETIO MI JE UBISTVOM" Kristina Spalević govorila o šok detaljima odnosa sa Kristijanom: "Nikad mu...

Ad

PREPORUČUJEMO

20 kom.

(MAPE) Baba Marta se uspavala, ali nam zato stiže APRILSKI SNEG! Spremite se i za bujične poplave i...

13 kom.

Nemačka hitno traži radnike: Dnevnica čak 100 evra na ruke, nije potrebna nikakva škola

53 kom.

OVO JE ĆERKA MILANA KALINIĆA Danas puni 18 godina i prava je lepotica, mnogi komentarišu da lič...

22 kom.

KRISTIJAN GOLUBOVIĆ FIZIČKI NAPAO KRISTINU SPALEVIĆ Dobio zabranu prilaska

Pridružite se

Saznajte sve o najvažnijim vestima i događajima, pridružite se našoj Viber i WhatsApp zajednici ili čitajte na Google News.

Blic Viber Blic WhatsApp Google News

Komentari

10 komentara Pošaljite komentar

IZDVAJAMO ZA VAS

Žena

Stavite OVU TABLETU u vodu, zalijte DRVO NOVCA i porašće duplo: Trik koji DIŽE ...

Niste OČISTILI RERNU godinu dana? Evo kako da uklonite MASNOĆU I NASLAGE – ponovo ...

Ova ČAROBNA KUPKA sa CIMETOM za samo 20 minuta uništiće GLJIVICE NA...

GUSENICA KIFLICE mekane kao duša:

„POSTAJEMO NARKO-DRŽAVA!“ Šokantno upozorenje iz srca EU! Sudijama stižu FOTOGRAFIJE DECE

DONČIĆ SE KONAČNO OGLASIO O RASKIDU SA VERENICOM: To nije bilo moguće! Sad sve radim za sreću ćerki

ZBOG NJE JE DONČIĆ UPROPASTIO SVE! Ko je Medlin Klajn, glumica zbog koje je Luka raskinuo veridbu...

Recept uspeva i POČETNICIMA, a pu...

STIGLA JE FRIZURA SEZONE: Zaboravite sve što znate o bobu, "Bubble" verzija je...

VIŠE SA WEBA

Gori Bliski istok! Tramp se večeras obraća svetu, Britanci šalju razarač u Mediteran, Putin bi da "omasti brk"

Nastavnicu Sofiju đaci oterali u smrt? Jezive optužbe kruže mrežama, reagovali roditelji

Kako je rat na Bliskom istoku stavio Kim Džong Una u težak položaj: Tramp mu postavio opasan izazov

NAJNOVIJE IZ RUBRIKE HRONIKA

0 kom.

U VERONI PAO SRBIN SA POTERNICE Tražen zbog trgovine drogom: Preti mu 15 godina robije

0 kom.

TUČA U VELNES CENTRU Uhapšena dvojica muškaraca: Nakon rasprave ušli u fizički sukob u Niškoj Banji

1 kom.

KOKAIN NADPROSEČNE ČISTOĆE Policija na Malti zaplenila Kovačiću 76 kilograma droge! Srbin pao u...

0 kom.

ODUZETI AUTOMOBILI, NARKOTICI, ORUŽJE... Velika akcija policije u Beranama, evo šta je sve zaplenjen...

2 kom.

UHAPŠEN BOMBAŠ (84) Bacio eksplozivnu napravu na auto-servis u Rakovici, na vratima napisao "UČK"

1 kom.

SEDMORO DECE NESTALO U BLIZINI GRANICE SA SRBIJOM, AKO IH VIDITE ZOVITE POLICIJU! Policija objavila...

6 kom.

(FOTO) POLICIJA EKSPLOZIVOM RAZVALILA VRATA VILE SRPSKOG NARKO-BOSA! Detalji...

3 kom.

PRODAVALA KOZMETIKU "NA CRNO" Uhapšena jedna osoba u Nišu zbog PORESKE UTAJE: Proizvode slala...

Biznis

"Povratak ruskim energentima bila bi strateška greška!" Fon der Lajen: Pripremamo opcije za snižavanje...

Kako zaista izgleda život u Iranu: Koliko koštaju hrana i gorivo u zemlji koja je pod...

Da li se kupovina vikendice još uvek isplati? Cene na Fruškoj gori skočile 1...

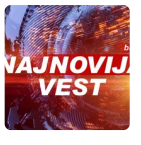

Ne rade instant plaćanja u Srbiji: NBS prijavila tehnički problem u IPS sistemu

Objavljena nova lista milijardera! Mask ubedljivo najbogatiji: Evo ko je još na listi

Zdravlje

Oniholiza - pojava na noktima koja ukazuje na bolesnu štitnu žlezdu, psorijazu, slab imunitet, nedostata...

Test krvi otkriva demenciju kod žena 25 godina pre simptoma: Prekretnica za lečenj...

Pet namirnica koje izazivaju neprijatan miris tela

Ispupčene oči nisu samo estetski problem: Šta se krije iza pogleda koji delu...

Opasna i podmukla vrsta raka: Skriva se dok ne bude prekasno, specifični simptomi...

Hronika

TUČA U VELNES CENTRU Uhapšena dvojica muškaraca: Nakon rasprave ušli u fizički sukob u Niškoj Banji

UHAPŠEN BOMBAŠ (84) Bacio eksplozivnu napravu na auto-servis u Rakovici, na...

U VERONI PAO SRBIN SA POTERNICE Tražen zbog trgovine drogom: Preti mu 15 godina...

Ringier Serbia doo © Blic.rs 1996-2026