Dodaj kao željeni izvor na google pretrazi

Crna hronika

Deca pronašla pištolj u Nišu: Revolver bio bačen u travu, na svega 100 metara od škole, meštani Pasi Poljane uznemireni

Prema nezvaničnim informacijama, revolver sa burencetom izgleda kao verzija pištolja marke "magnum" sa kraćom cevi i u njemu, kako se saznaje, na sreću, nije bilo metaka

Autor: Aleksandar Bečić 14.08.2026. | 21:53 0

Foto: Masanori Jošida

"Ti si ponos Srbije!" Da li je Partizan ovom objavom "pecnuo" Zvezdu? (FOTO)

Istorija "crne smrti": Prirodne katastrofe prethodile najstrašnijoj pandemiji u istoriji čovečanstva!

PRETHODNA VEST | SLEDEĆA VEST

Pištolj zasad nepoznate marke i kalibra pronađen je u petak 5. avgusta u blizini osnovne škole u Pasi Poljani u Nišu. Prema nezvaničnim informacijama, pištolj u travi u Ulici Volfganga Amadeusa Mocarta pronašla je grupa dece u toku igre i nakon toga obavestila roditelje koji su alarmirali policiju. Revolver je predat policiji koja je o pronalasku odmah obavestila Osnovno javno tužilaštvo u Nišu.

Prema nezvaničnim informacijama, revolver sa burencetom izgleda kao verzija pištolja marke "magnum" sa kraćom cevi i u njemu, kako se saznaje, na sreću, nije bilo metaka.

Da li se radi o bojevom oružju ili je pak u pitanju gasni ili startni pištolj, kako se takođe nagađa u neformalnim glasinama koje kruže naseljem, zvanično zasad nije poznato. Te činjenice utvrdiće nadležno Osnovno javno tužilaštvo u Nišu.

Udarne vesti

Najnovije | Crna hronika | Najčitanije

6min
Pevačica ponovo promenima ime! Živela je kao milionerka, bila beskućnik, a sad opet šokira (FOTO)

7min
Čekale su pravog: Žene ova 3 znaka tek posle 40. pronalaze ljubav života

8min
Real doveo još jedno NBA pojačanje

10min
Smenjeni Đokić i Bojović! Bore se protiv države, ali funkciju i apanažu ne daju!

23min
Mađarova trka s vremenom

Vidi sve

Dnevni horoskop

Vidi sve

Vremenska prognoza

30 °C
Ralja

Galerije

Pronađeno neidentifikovano telo na požarištu u Omišu: Traga se za državljankom BiH

Gore kuće, odjekuju eksplozije, ima povređenih: Apokaliptični prizori u komšiluku (FOTO/VIDEO)

Poruka o šišanju žena izazvala potres u Demokratskoj stranci! Pljuju ga Ješić, Civarić, Grbović... (FOTO)

Универзитет у Београду пао на Шангајској листи: резултат блокадерског деловања

МАЛИ УПОЗОРАВА НА ЦРНИ СЦЕНАРИО: Ђокић и блокадери срушили БУ и тако би зауставили инвестиције и угрозили стабилност динара да дођу на власт

Meštane Pasi Poljane, događaj je jako uznemirio pogotovo zbog činjenice što je pištolj pronađen relativno blizu škole u ovom naselju.

- Mesto na kojem je na travnatoj površini pronađen pištolj, nalazi se u ulici ispod škole, stotinak metara od školske zgrade. Srećom, u pištolju nije bilo municije. Bilo da je pravi ili gasni ili startni, sve nas je uznemirila činjenica da je pronađen pištolj i da su ga našla deca - kaže jedan od meštana.

Mesto pronalaska pištolja, dodatno pojačava misteriju. Da li je neko želeo da se otarasi neželjenog "tereta" bacivši ga u travu pored puta, da li je pištoljem izvršeno neko krivično delo ili ne - zasad može samo da se nagađa dok zvanična istraga ne utvrdi njegovo poreklo.

Alo/Blic

BONUS VIDEO

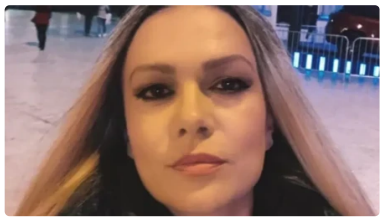

Naša pevačica je bila u braku sa ovim biznismenom: Posle razvoda doživela srčani udar

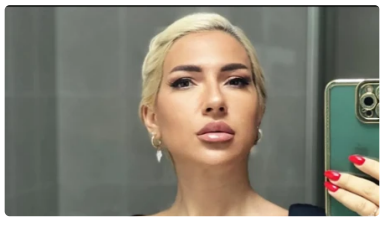

Prvu intervenciju imala sa 19 godina! Jovana sad operisala grudi, a evo šta je sve promenila na sebi

Štampano izdanje→

Kursna lista

EUR	116,99	**117,34**	117,7
USD	101,35	**101,66**	101,96
CAD	72,83	**73,05**	73,27
AUD	71,59	**71,8**	72,02
GBP	136,82	**137,23**	137,64
CHF	124,58	**124,95**	125,33

Anketa

Da li se pridržavate posta?

Pratite nas i putem iOS i android aplikacije

GET IT ON Google Play

Download on the App Store

Da

Ne

Glasaj

Rezultati

PROČITAJTE KLIKOM OVDE NAJVAŽNIJE AKTUELNE VESTI

Možda vas zanima

VUČIĆ O NIS-U: Nadamo se da ćemo u narednim nedeljama to moći da završimo

20:20 | 17

NE MOGU U JASENOVAC DA POLOŽIM CVEĆE, SVE JE JASNO Vučić o izjavi Plenkovića: Ustaštvo podobna ideologija u Hrvatskoj, to je odavno logično

19:01 | 36

IZBORI PRED KRAJ 2026. OPREDELIĆE SUDBINU SRBIJE Vučić zamolio građane samo jednu stvar

18:55 | 52

ULOŽILI SMO 135 MILIONA EVRA U RUMU Vučić pozvao građane: Doveli smo 12 fabrika, učestvujte zajedno sa nama

18:40 | 27

I DANAS STE MOGLI DA ČUJETE "STRELJAĆEMO VUČIĆA" Predsednik upitao blokadere: Je li to vaš program i plan?

18:27 | 30

VUČIĆ DOBIO NEOBIČAN POKLON OD GRAĐANA "Ovo nikada u životu nisam video"

18:14 | 42

DECA | NIŠ | PIŠTOLJ | REVOLVER | PRONAĐEN PIŠTOLJ | PASI POLJANA | MAGNUM

Povezane vesti

Naša glumica bila u braku sa 32 godine starijim rediteljem, pa ostala udovica: Dobili blizance, a sad otvorila dušu o svemu

16:29 | 0

Zašto Neda Arnerić nije mogla da ima decu? Nakon mnogo godina otkrivena istina

18:40 | 0

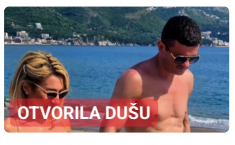

"Sledi brak i još dece!" Jovana Jeremić otkrila detalje iz privatnog života, iznela planove sa Tigrom

18:00 | 0

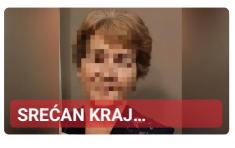

Pronađena nestala Nišlijka (61): Evo u kom je stanju

12:20 | 0

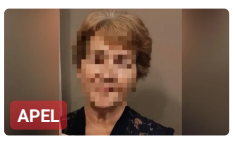

Ako vidite ovu ženu pozovite policiju! Biljana izašla iz stana od tada joj se gubi svaki trag

17:35 | 0

anonymous

Naslov

Vaš komentar...

POVUCITE DA BISTE OTKLJUČALI...

Ostavi komentar

KOMENTARI (0)

Crna hronika

Tuga! Dečak (13) koji je pao s konja, preminuo u bolnici

15:10 | 0

Užas! Dečak (13) pao s konja u Kovilovu, lekari mu se bore za život

14:25 | 0

Muškarac izbo nožem trudnicu i pobegao: Policija traga za njim

14:15 | 0

Oglasila se ambasada Republike Srbije u Bugarskoj povodom nesreće: Nema povređenih prilikom sletanja autobusa

13:23 | 0

Muškarca udarila struja, pa pao s visine od tri metara: Drama u Lazarevcu

13:13 | 0

Vozač autobusa heroj: Spasio mlade iz Srbije jednim potezom u stravičnoj nesreći u Bugarskoj

12:04 | 0

Deda slučajno pregazio unuka traktorom: Umrlo dete od godinu i po dana

11:00 | 0

Presrela ga grupa mladića na ulici, pa izboden: Detalji ubadanja muškarca na Novom Beogradu

10:51 | 0

Ima povređenih u nesreći u Bugarskoj: Detalji udesa u kojem je autobus sa srpskim turistima sleteo s puta

10:32 | 0

Autobus pun srpskih putnika prevrnuo se na bok: Detalji nesreće u Bugarskoj

09:38 | 0

Alo! Preporučuje

UŽIVO **Paklena taktika ukrajinske vojske: Ono što rade na frontu može biti ratni zločin!**

14:28 | 0

Tuga! Dečak (13) koji je pao s konja, preminuo u bolnici

15:10 | 0

Najnovija fotografija Brusa Vilisa će vas rasplakati: Došao je na svadbu najmlađe ćerke, a jedva stoji na nogama

13:56 | 0

Vojvodina želi Nikolu Kalinića! Da li je na pomolu šokantan transfer?

15:42 | 0

© Alo! 2018 - 2026 Sva prava su zadržana.