TOP PREPORUKE

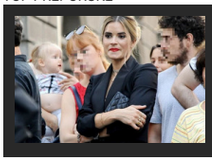
Marija Karan živi u DOMU vrednom preko DVA MILIONA DOLARA, a sad je pokazala deo

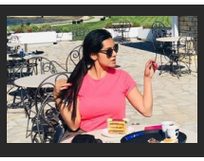
Sedeo je pored Tanje Savić celo veče: Evo kako se pevačica ponaša kad je KAMERE NE

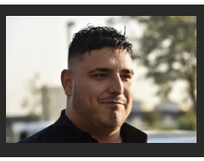
Bolji je frajer od popularnog folkera: Pogledajte kako izgleda BRAT Darka Lazića koji TAKOĐE

DVA HICA DRUGARU U STOMAK Pucnjavi u Novom Sadu prethodila svađa u kafiću, pucač se SAM PREDAO policiji, određen mu pritvor

B. B. · 25.05.2020. 09:56 · Komentara: 0 Like 0 Share Твитуј

FOTO: I. ANDELKOVIĆ / RAS SRBIJA

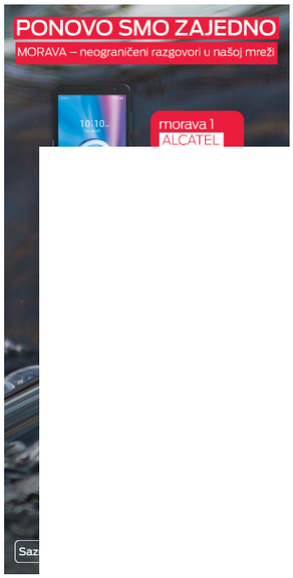

Slavku D. (24) iz Kaća određen je pritvor do 48 sati zbog sumnje da je sinoć oko 22.40 u Bulevaru cara Lazara u Novom Sadu iz pištolja ispalio više hitaca na Savu P. (34) iz Rogača nanevši mu teške povrede. Njemu se na teret stavlja krivično delo ubistvo u pokušaju.

Pucnjava u Bulevaru cara Lazara dogodila se u 22.40 u dvorištu jedne zgrade, kada je Slavko D. iz Kaća nakon kraće svađe ispalio više hitaca na Savu P. iz Rogača, a šta je bio motiv ovog sukoba, još nije poznato. Sava je sa dve rane u stomaku odmah prevezen je u KCV gde je zbrinut.

PROČITAJTE JOŠ...

> **PUCNJAVA U NOVOM SADU Muškarac ranjen u stomak, napadač se predao**

Prema rečima očevidaca, Slavko D. se odmah nakon zločina predao policiji, nakon čega je njegov stan pretresen. Pronađeno je 665 komada metaka za pištolj.

Pucač i njegova žrtva se odranije poznaju, kako su preneli lokalni mediji, a pre vatrenog obračuna su zajedno sedeli u bašti obližnjeg lokala.

Komentara: 0 Like 0 Share Твитуј

NOVI SAD | PUCNJAVA | PRITVOR

Slobodno vreme

Koja je tvoja reakcija? 11 glasova

Srećno	Ravnodušno	Zabavno	Smešno	Besno	Tužno
0%	0%	0%	27%	36%	36%

Video

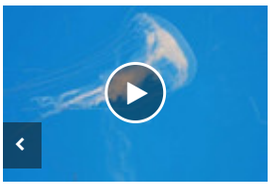

Jedina BESMRTNA ŽIVOTINJA na svetu: Kada dođe vreme za smrt, samo se "resetuje"

O zelenoj maski priča cela Srbija, zlonamerni se i sprdaju, ali ona to nikako ne zaslužuje. Evo čemu ona služi

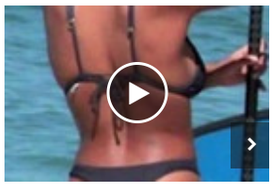

Zavela je bivšeg muža najfatalnije žene u istoriji: Sad svi gledaju u TELO VRELE TINE, a da ni ne znaju pravu istinu o njoj

PREPORUKA ZA VAS:

by Aklamator

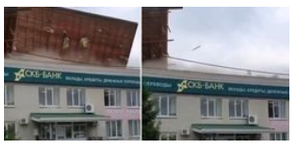

Stravično nevreme u Rusiji: Poginule tri osobe, snažan uragan nosio krovove, letelo drveće

NAVIJAČI PARTIZANA U TRANSU: Crno-beli ZAVRŠILI veliko pojačanje!

BILA JE TITOVA PIONIRKA! Naša pevačica okačila sliku - niko ne može da je PREPOZNA! Na Dan mladosti prisetila se anegdote iz DETINJSTVA (FOTO)

"Nisu svi umrli od COVID-19": Preko 4.000 žrtava korone u Švedskoj, glavni epidemiolog brani taktiku

Sećanje na Vitu Životića (2): Kad se saksofon ponarodnjači (PLEJLISTA)

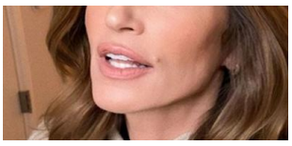

I sa 54 izgleda kao BOGINJA, a kaže da je tajna njene savršene figure u OVOM NAPITKU koji pije svakog jutra: Podelila je i recept sa svima!

ŠOKANTNO PRIZNANJE DR NESTOROVIĆA! "Sigurno sam imao KORONU, ali nisam bio u SAMOIZOLACIJI"

ŠOK IZJAVA! DOKTORKA GRUJIČIĆ BEZ DLAKE NA JEZIKU: Otkrila šta NAJVIŠE FALI pacijentima na onkologiji

VAKCINA PROTIV KORONE JE PRIORITET! Kako će Nole reagovati na ove reči!? Bez nje, Olimpijske igre su nezamislive?

Komentari

Komentari su potpuno anonimni. Za objavljivanje komentara je neophodno da imate svoj Blic nalog. Uputsvo kako da kreirate svoj nalog i koristite novu platformu za komentarisanje možete pogledati ovde.

Kreirajte svoj nalog ovde.

Pre slanja komentara, molimo vas da se upoznate sa pravilima kometarisanja i uslovima korišćenja sajta.

Komentara (0)

Napišite svoj komentar

Pretraga...

Budite prvi i započnite diskusiju na ovu temu!

TALK OF TOWN

KVOTE UOČI IZBORA Jedan gradonačelnik je za petama Ani Brnabić za MESTO PREMIJERA, a poznata DOKTORK...

8 Komentara

Danas će 100 evra dobiti POLA MILIONA građana, do petka još 2,5 miliona ljudi, a evo i kada je POSLE...

7 Komentara

Večeras drugi onlajn skup liste "Aleksandar Vučić- Za našu decu"

7 Komentara

ZA LETOVANJE U CRNOJ GORI I DALJE POTREBAN TEST Podgorica otvorila granice sa nekoliko država, među ...

4 Komentara

Preveli smo grafite koje MIGRANTI PIŠU PO BEOGRADU - evo šta znače

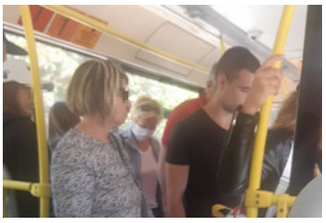

Beograđanka ušla u prevoz i zamolila ženu bez maske da se skloni od nje - nije ni sanjala šta će se dogoditi

"VLADIMIROVA KAPSULA SPASA" Ako ovaj projekat zaživi, više niko neće stradati u avionskim nesrećama (VIDEO)

Ženu iz Ćuprije su MRTVAČKI SIVU odvezli u Hitnu pomoć: "Dijagnoza koju sam dobila UZELA MI JE SVE"

"DO 2025. PROSEČNA PLATA 900 EVRA" Vučić: Pokazali smo da možemo da budemo među najboljima u Evropi

4 Komentara

DAČIĆ ZA "BLIC" O ODLUCI CRNE GORE "Ovo je smešno, sve gledaju kroz problem koji imaju sa SPC, mi OS...

4 Komentara

Prikaži još članaka

Dodaj Vuukle Privatnost Vuukle

Web preporuke

Zašto mediji, komunikacije i humanistika?

Nezaobilazan jutarnji napitak! Turska kafa i četiri zdravstvene prednosti!

Novi program dopunskih osiguranja u Sava životnom osiguranju

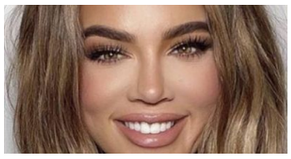

Internet je spremno dočekao novi fotošop fijasko Kloi Kardašijan

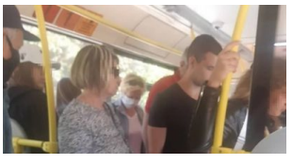

Beograđanka ušla u prevoz i zamolila ženu bez maske da se skloni od nje - nije ni

PANIKA U KLUBU: Poznatom srpskom treneru OTKRIVEN koronavirus!

Saveti koji će pomoći svim modernim roditeljima da više uživaju sa decom:

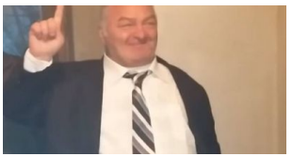

Divan gest njegovih "grobara": Miša Tumbas dobio grafit u Beogradu

Počela isplata 100 evra, Tramp zabranio ulazak u SAD iz Brazila, ukida se

Preporučuje ContentExchange

Povezane vesti

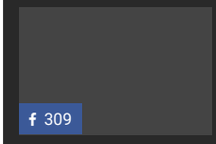

Isplivao snimak BRUTALNOG PREBIJANJA mladića u kafiću u Smederevskoj Palanci

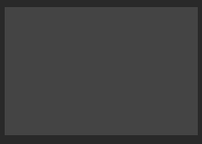

POKUŠAJ UBISTVA U NOVOM BEČEJU Pretio, pa kuhinjskim nožem nasrnuo na maćehu

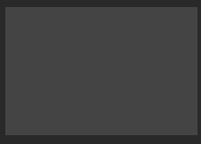

SAM SE PREDAO Uhapšen mladić iz Niša koji je pokušao da ubije dečaka (15)

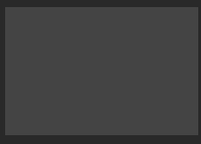

METAK KAO PORUKA? Pekovićev telohranitelj koji je izrešetan u sačekuši u Novom Sadu dobro

Hronika - Najčitanije

SMRT ZA TREPTAJ OKA Vraćali su se iz Valjeva kada je u njihovu traku ULETEO "opel" i usmrtio supružnike

119 · Hronika · 16:29

HOROR NADOMAK JAGODINE Devojka (26) se porodila pa bebu bacila u SEPTIČKU JAMU

Dragana R. (26) iz Malog Popovića nadomak

1 · 230 · Hronika · 21:50

RODITELJI UZNEMIRENI Na Novom Beogradu primećen pedofil, društvene mreže se usijale (FOTO)

Žena

Dr Šokarovski učestvovao je u istorijskoj operaciji TRANSPLANTACIJE SRCA u Makedoniji: "Presađeni organ

Upoznajte SVE TRAMPOVE ŽENE I LJUBAVNICE: Nije hteo da oženi Melaniju, već OVU LEPOTICU, a njih dve su vodile LJUTU BORBU

Sa Majom danas radimo VEŽBE ZA IZVAJANE NOGE, a kaže da nam teratana nije neophodna: OVE AKTIVNOSTI svako može da

"Bila sam NAJZGODNIJA U HOLIVUDU i VRUĆA ROBA": Ovako o sebi govori slavna diva, a sada se SKINULA U 62. GODINI i izgleda

Najčitanije SADA

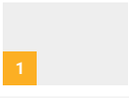

1 TUGA I BRUKA Građani Srbije će u junu moći da uđu u sve susedne države - OSIM CRNE

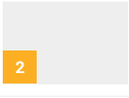

2 Ženu iz Ćuprije su MRTVAČKI SIVU odvezli u Hitnu pomoć: "Dijagnoza koju sam

Danas je na jednoj Fejsbuk grupi stanar novobeogradskog Bloka 45 upozorio

293 · Hronika · 18:08

"PUKLO JE KAO GROM" Dečak (12) se popeo na vagon da ga drug fotografiše, od strujnog udara na mestu ostao mrtav

Dečak L. A. (12) poginuo je juče od strujnog udara iz kontaktne mreže, na

15 · Hronika · 13:20

TEŠKA NESREĆA KOD VALJEVA Dve osobe poginule u čeonom sudaru vozila, tela izvlačili vatrogasci

Dve osobe su poginule, a jedna je povređena u saobraćajnoj nesreći koja se

165 · Hronika · 11:30

"NESREĆA JE LEBDELA U VAZDUHU, DA JE IMAO ORUŽJE BILO BI JOŠ MRTVIH" Komšije ljubomornog muža koji je ubio ženu, pa izvršio samoubistvo godinama trpele teror

Hronika · 17:42

DA LI IH PREPOZNAJETE? Policija intezivno traga za dvojicom mladića zbog razbojništva

Pripadnici Ministarstva unutrašnjih poslova u Beogradu intenzivno tragaju za

Hronika · 17:49

SRPSKI LEKAR TORTOM OTROVAO KOLEGE Psihijatar iz ugledne beogradske porodice uhapšen u Beču

Bečki lekar srpskog porekla uhapšen je u Austriji zbog sumnje da je drogirao

170 · Hronika · 10:20

UŽAS KOD KRAGUJEVCA Starica pronađena mrtva u svojoj kući, pastorak joj PRESUDIO SEKIROM

88 · Hronika · 10:41

"ŠAMARAO SAM JE I UDARAO, A ONDA JE U JEDNOM TRENUTKU PRESTALA DA DIŠE" Ispovest mladića iz

93 · Hronika · 22:48

PUCNJAVA U NOVOM SADU Muškarac ranjen u stomak, napadač se predao

Večeras oko 22 časa i 30 minuta došlo je do pucnjave u Novom Sadu na

10 · Hronika · 23:47

NIKO NIJE ZNAO DA JE TRUDNA Nakon porođaja bebu bacila u septičku jamu, radila sve dok nije pronađeno mrtvo dete

"Niko nije znao da je Dragana trudna. Sustigla je u petak ili subotu mog

Hronika · 13:41

KAKO JE BEČKI LEKAR TROVAO KOLEGE Mislili su da imaju koronu, a zapravo su pojeli OTROVNU TORTU

Ukupno deset zaposlenih konzumiralo je otrovnu tortu koju je mladi srpski

17 · Hronika · 12:12

3 PETAR STRUGAR SE USELIO U KUĆU IVANE ŽIGON Napustio stan Milice Todorović, pa

4 NEĆE IĆI BAŠ SVE TAKO LAKO Jeste Srbija ekonomski otpornija od mnogih

5 Preveli smo grafite koje MIGRANTI PIŠU PO BEOGRADU - evo šta znače

NEKRETNINE.RS
JEDINI PUT DO VAŠEG NOVOG STANA

Titova Vila Apartments&SPA -...
Zlatibor
33m2 1.450 €

Lokal Visnjicka kod BIG Fashion-a,...
Beograd-Zemun
320m2 2.000 €

Paunov breg - Nekretnine.rs
Banjica
29-135m2 1250-1550 €/m2

ZELENA AVENIJA - stambeno-poslovni...
Zemun
39 - 138m2 1 850 - 2 200 €/m²

Novogradnja sa najlepšim pogledom na...
Zlatibor
30-65m2 1.300/m2 €

Pulsonline

Sedeo je pored Tanje Savić celo veče: Evo kako se pevačica ponaša kad je KAMERE NE SNIMAJU!

Pamte ga kao VERENIKA popularne pevačice, a danas je ZAPUŠTEN! Da ga

Stanija će odlepiti: 'Mislila je da ću da joj PRAVIM DECU!'

Evo kako je izgledala PROSLAVA Anastasijinog ROĐENDANA pre 11

ZAVIRITE U DOM Marije Karan vredan preko 2MILIONA EVRA!

DRASTIČNA PROMENA:Emina promenila frizuru! Komentari pljušte...

Sport

DVA HICA DRUGARU U STOMAK Pucnjavi u Novom Sadu prethodila svađa u kafiću, pucač se SAM PREDAO policiji, određen mu pritvor

Slavku D. (24) iz Kaća određen je pritvor do 48 sati zbog sumnje da je sinoć

Hronika · 09:56

Jurić: Što pre uvseti "Amber alert", nemojte da nam se desi još jedna Tijana, Petar, Monika...

Osnivač Fondacije "Tijana Jurić" Igor Jurić rekao je danas, povodom

10 · Hronika · 14:55

TEŠKA NESREĆA U NIŠU Motorom se zakucao u taksi vozilo, pa IZGUBIO ŽIVOT

Motorciklista A. S. (40) poginuo je noćas u saobraćajnoj nesreći koja se

2 · 171 · Hronika · 09:40

HEROIN, MDMA, KOKAIN Beogradska policija uhapsila dilera, u stanu mu pronašli i ORUŽJE

Hronika · 12:42

VIŠE OD 10 HITACA, METAK S LEĐA, A NE PREZA NI OD SVEDOKA Otkriven modus operandi glavnog ubice

Hronika · 22:40

U Srbiji godišnje NESTANE 1.500 DECE, ali nije uvek u pitanju OTMICA

Fondacija Tijana Jurić danas je, na Međunarodni dan nestale dece, upozorila

Hronika · 12:05

TRAGEDIJA U PANČEVU Dečak poginuo od strujnog udara kada se popeo na vagon

Jedan dečak poginuo je večeras u železničkoj stanici Pančevo Varoš od

395 · Hronika · 21:05

BALKAN TRESE "SLUČAJ VANDA" Bivša žena čuvenog hrvatskog fudbalera ZAVELA aktuelnog reprezentativca "kockastih"?!

SRPSKI TRENER NI SAM NE ZNA ŠTA GA JE SNAŠLO Pola Rusije se diglo, Nikolića čeka priča o GURANJU Putinovog mezimca!

JASNO I GLASNO - ŠVAJCARAC ODBIO NOVAKOV POZIV Poznati teniser ne želi u Srbiju, otkrio i RAZLOGE

CRNOGORCI SE VIŠE NE BOJE KORONE Nastavlja se prvenstvo, i to SA NAVIJAČIMA - ali uz mere!

INFO NAJNOVIJE | SPORT NAJNOVIJE

08:16 OPET SE TRESLO NA NOVOM ZELANDU Zabeležen zemljotres jačine 5,2 stepeni

08:15 Voditeljka "Pinka" SA PODOČNJACIMA I BEZ FRIZURE, SAVLADAO JE UMOR: Pred kamerama je sređena do maksimuma, ali ovako ZAIST...

08:12 "PRESTRAVLJENA SAM, SADA NAS ZOVU DA SE VRATIMO NA INFEKTIVNO ODELJENJE" U Zaječaru 15 pozitivnih na korona virus POSLATO KUĆAMA

Sve najnovije vesti »

NE PROPUSTITE

Najčitanije

OD PETKA ULAZ U SRBIJU BEZ TESTIRANJA I SAMOIZOLACIJE Putnici koji budu "zdravstveno sumnjivi" biće pod nadzorom

EVO KAKO DO 100 EVRA AKO NE MOŽETE LIČNO DA IH PODIGNETE NBS donela instrukciju o isplati jednokratne pomoći

ŽIVI DALEKO OD SRBIJE, A OTAC JU JE NAPUSTIO KAD JE BILA BEBA Ovako izgleda ĆERKA Ruške Jakić koja se nikad ne pojavljuje u javnosti

Najbolji video

ČUDESNA LJUDSKA PRIČA Bio je beskućnik prekriven čirevima, a DANAS JE MILIONER

Ringier Axel Springer

Ringier Axel Springer d.o.o. vodeća je izdavačka kuća na teritoriji Srbije u čijem portfoliu se nalaze brojna visokotiražna štampana izdanja „Blic“, „Blic žena“, „Puls“, „NIN“ i „Auto Bild“.

Kompanija je osnovana 1996. godine. Od 2010. godine Ringier Axel Springer Srbija postaje deo novoosnovane medijske grupacije Ringier Axel Springer Media AG, koja takodje posluje u Poljskoj, Slovačkoj, Mađarskoj, Estoniji, Letoniji i Litvaniji.

Telefon +381 11 333 4 555
Faks +381 11 333 4 556

email: redakcija@blic.rs
adresa: Kosovska 10, Beograd

1996 - 2020 © - Ringier Axel Springer d.o.o.