ПОМОЗИМО ИМ ДА ОСТАНУ КОД КУЋЕ
ДА ЗАВРШИМО ПРИЧУ ДО КРАЈА КАД СВЕ ОВО ПРОЂЕ.
Telekom Srbija
supernova
Red

TOP PREPORUKE

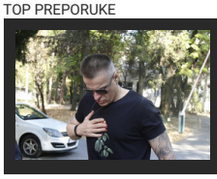
Zvezda Granda iz tima Đorđa Davida ZAPANJILA izjavom: 'Mislim da on NEMA KORONA VIRUS...'

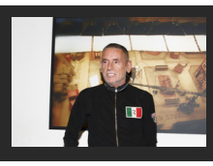
Svima je poznat kao Lepi Mića, a malo ko zna njegovo PRAVO IME, kao i na koji način je ZAVRŠIO

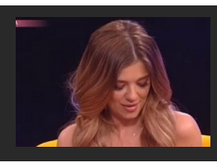
"Tuđi ljubavnik, tuđi otac, laži, iznude i 9.000 evra": Kija Kockar neće više da ćuti, javno oplela po

DRAMA U ZAJEČARU Naoružani muškarac za vreme policijskog časa UPAO U KUĆU i pretio ljudima

S. M. L. · 30.03.2020. 20:37 · Komentara: 0 Like 13 Share Твитуј

FOTO: UROŠ ARSIĆ / RAS SRBIJA

Jedan muškarac u Zaječaru danas je, tokom policijskog časa, šetao naoružan puškom. Njega je videlo nekoliko osoba i pozvalo policiju. Za to vreme on je već upao u jednu kuću, gde je navodno pretio ukućanima.

Još su nejasni motivi zbog čega je muškarac to činio. Pretpostavlja se da se ovaj incident dogodio verovatno zbog ranijih neraščišćenih računa, piše "Pink".

Komentara: 0 Like 13 Share Твитуј

ZAJEČAR | POLICIJSKI ČAS | NAORUŽAN PUŠKOM | PRETIO

Koja je tvoja reakcija? 22 glasova

Srećno	Ravnodušno	Zabavno	Smešno	Besno	Tužno
9%	14%	14%	23%	36%	5%

Video

OBEZBEDI SVOM SRCU MAGNEZIJUM

Slobodno vreme

Stručnjaci su ispitali šta svi otporni ljudi imaju zajedničko - I PRONAŠLI JEDNU BOLNU SLIČNOST

NEDOPUSTIVA PRAKSA kojom Srbi krše zdrav razum: Improvizovani kafići, tajni frizerski saloni i OVA BIZARNA IDEJA

Pogledajte video koji u 50 sekundi pokazuje KOLIKO LAKO se virus širi i koliko je opasan zbog samo JEDNOG TRENUTKA NEPAŽNJE

TURSKI BROD DUHOVA Plovio je Mediteranom, NESTAO SA RADARA i nikada nije stigao na odredište. Tri dana kasnije otkrivena je istina koja je šokirala planetu

"PIPAČI SU PROŠLOST, SAD SU NA REDU DUVAČI" Prodavačica iz Srbije opisala kako izgleda njen posao u vreme korone i MORATE DA JE ČUJETE

PREPORUKA ZA VAS:

by Aklamator

Dal je moguće? Milojko je OVO uradio da bi smuvao fatalnu lepoticu!

Prijavite se na BLIC Biznis newsletter

Vaš email

Jedanom nedeljno šaljemo pregled najvažnijih poslovnih vesti.

Besplatna registracija

Poštujemo Vašu privatnost
Uvek se možete odjaviti.

DA LI DUŠU IMAJU? Zbog korona virusa u El Eju OSKRNAVLJEN mural Kobija Brajanta (FOTO)

"U porodilištu zaraženo 7 radnika. Policijski čas od 24 h poslednja slamka spasa. Gubimo konce"

Oni ne čuvaju milione "kao zmija noge": Zvezde koje se nesebično bore da poboljšaju život u svetu

Vesić: U Beogradu još TRI IMPROVIZOVANE BOLNICE, situacija dramatična

(FOTO, VIDEO) Pogledajte u kakvom je luksuzu Nejmar izolovan

Ti razmišljaš, on sam zapisuje: Naučnici razvili AI koji moždanu aktivnost pretvara u tekst

Korona virus im je već ušao na vrata: Ova zemlja ima 5 miliona stanovnika, a samo 3 respiratora

Komentari

Komentari su potpuno anonimni. Za objavljivanje komentara je neophodno da imate svoj Blic nalog. Uputsvo kako da kreirate svoj nalog i koristite novu platformu za komentarisanje možete pogledati ovde.

Kreirajte svoj nalog ovde.

Pre slanja komentara, molimo vas da se upoznate sa pravilima kometarisanja i uslovima korišćenja sajta.

Komentara (0)

Napišite svoj komentar

Pretraga...

Budite prvi i započnite diskusiju na ovu temu!

NAJKOMENTARISANIJE...

Vučić apeluje na građane da ostanu kod kuća

65 Komentara

"PONOSAN NA NAŠ TIM..." Predsednik objavio fotografiju na svom Instagramu i zahvalio svima koji obez...

50 Komentara

Vučić razgovarao telefonom sa Varheijem: "Srbiji će od EU biti odobreno 15 miliona evra za hitne pot...

42 Komentara

Još 7 preminulih od korona virusa

23 Komentara

Četiri EKONOMSKE MERE Vlade - od poreskih olakšica do direktne pomoći od 100 evra

23 Komentara

SAZNAJEMO Nova mera u sprečavanju širenja epidemije - zatvaranje Ade, Košutnjaka i svih izletišta

11 Komentara

Prikaži još članaka

Dodaj Vuukle Privatnost

Vuukle

Žena u Vrčinu htela da plati masku, OVAKVU CENU NIKAD nije mogla da zamisli!

Kakav trenutak: Ljudi snimali šta radi Hitna pomoć u Mladenovcu kada čuje aplauz i OVO JE DIVNO

Žena

Kako da bezbedno kupujete u vreme pandemije: Evo kako da smanjite RIZIK OD ZARAZE

NAJLEPŠU ŽENU SVETA niko nije video u TOPLESU, a sada se skinula i napravila je BURU NA INSTAGRAMU

Evo zašto je loše držati hleb u frižideru, a DOBRO staviti ga u ZAMRZIVAČ?

Pošto nam je zbog korona virusa lice stalno pod maskom, stručnjak nam je otkrio važnu stvar da bi očuvali negovan izgled

Najčitanije SADA

1 MILICA TODOROVIĆ U SUZAMA Pevačica van sebe, javno se obratila Snežani Đurišić i

2 "Šale se da će da traže AZIL NA BALKANU": Srbi za "Blic" otkrivaju kako izgleda život u

Web preporuke

“Nadam se da ćemo u narednim danima rešiti pitanje tople vode na

Poruka sa Sajma: “Ne ophodite se prema nama kao da smo neka

Otklonite umor i podočnjake: Napravite domaću masku za lice

DA LI NAS KORONA PRETVARA U MONSTRUME? Fotka iz SAMOPOSLUGE

Niste sami. Možete da odete na virtuelni party i budete u društvu Rijane, J. Lo i Opre

Novi trend: Nanošenje ajlajnera na potpuno drugačiji način

NIJE MOGAO VIŠE DA ĆUTI: Rađa bez cenzure govorio o Jokiću!

URNEBESNO! Tata za primer: Sergej snimkom iz izolacije sa ćerkama

Današnji dnevni horoskop: Bik pristaje na kompromis u ljubavi, Vagu će da uživa

Preporučuje ContentExchange

Povezane vesti

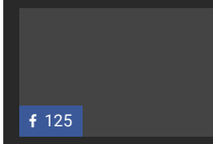

125

"ZNATE LI VI KO SAM JA" Bahati Šešeljev bratanac došao na utakmicu pa pijan vređao policajce, a

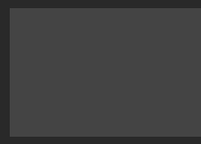

TUŽILAŠTVA I POLICIJA RADE PUNOM PAROM Podnete krivične prijave zbog kršenja

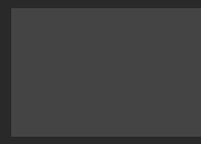

DIVLJAO SA 2,55 PROMILA U Smederevskoj Palanci priveden muškarac, vozio u vreme

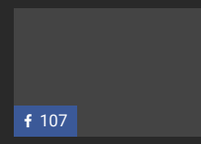

107

Leskovčanin uhapšen jer je PRETIO POLICAJCIMA PREKO FEJSBUKA

Hronika - Najčitanije

Podignuta optužnica protiv MALČANSKOG BERBERINA

Više javno tužilaštvo u Nišu podiglo je optužnicu

Hronika · 09:48

"PROBUDIO NAS JE JAK PRASAK, A ONDA SE ČUO JOŠ JEDAN" Bačena bomba u dvorište kuće na Dušanovcu,

2 · Hronika · 08:13

TRAGEDIJA ZBOG TRKANJA NA PUTU Osmomesečni dečak izgubio život, njegova majka u teškom stanju

M. M. (35) i Đ. D. (25) iz Negotina, koji su lišeni slobode zbog sumnje da su

135 · Hronika · 12:14

Eksplozija u kući kriminalca čije hapšenje je otkrilo KAKO SE SPREMAJU LIKVIDACIJE u Crnoj Gori

3 (UŽIVO) 900 ZARAŽENIH, 23 SMRTNA SLUČAJA Na Sajmu i pacijent koji

4 Policija traga za osobom koja je poslala LAŽNU VEST na mobilne telefone

5 Na mobilne telefone svih građana Srbije večeras je stigao SMS sa ALARMANTNIM

NOIZZ

by Aklamator

Dnevni horoskop: Blizanci plivaju u mutnom, Device dobijaju neočekivanu podršku

Ljubav u doba karantina: Kada je video devojku kako pleše na terasi, odlučio je da

Eksponencionalni rast obolelih od korone - šta znači i da li je moguć u Srbiji

Prestanite da pričate da koronu ne dobijaju deca

Muškarci su dali svojim lepšim polovinama u karantinu da ih šišaju i rezultati su urnebesni

NOIZZ Drop: pronašli smo chic haljinu za 749 dinara

NEKRETNINE.RS
JEDINI PUT DO VAŠEG NOVOG STANA

Porodični stan
Vojislava Ilića
110m2 207.000 €

ZELENA AVENIJA - stambeno-poslovni...
Zemun
39-138m2 1680 -1900 €

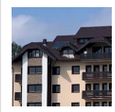

Novogradnja sa najlepšim pogledom na...
Zlatibor
30-65m2 1.300/m2 €

Novih 109 stanova u novogradnji
Bežanijska kosa
52.78m2 116.116 €

Dupleks u novogradnji
Karaburma
95m2 110.000 €

Pulsonline

Adam Đogani nazvao Anabelu ZMIJETINOM, a ovo je ZAMERIO Luni!

Ispred kuće Ranka Radulovića, optuženog za stvaranje kriminalne grupe, u

1 · Hronika · 22:42

POKUŠAJ UBISTVA U VELIKOM GRADIŠTU Posle svađe nožem nasrnuo na muškarca

Policija je u Velikom Gradištu uhapsila S. S. (50) iz tog mesta zbog sumnje da

1 · Hronika · 12:45

Stilista iz Novog Sada se tereti za čak 10 KRIVIČNIH DELA

Osnovno javno tužilaštvo u Novom Sadu podnelo je sudu optužni predlog

1 · Hronika · 15:45

UŽAS U NIŠU Ubio suprugu, sakrio telo, pa se OBESIO?

Niška policija pronašla je kasno sinoć beživotno telo D. A. (52) u podrumu

1097 · Hronika · 10:08

UHVAĆEN NA DELU Krao tokom policijskog časa, kazna je takva da mu NEĆE PASTI NA PAMET da to ponovo radi

Policija je uhapsila D.B. (42) iz okoline Niša zbog sumnje da je sinoć u vreme

Hronika · 20:31

SRBIN OSUĐEN U HRVATSKOJ Prevozio migrante, kombi upao u reku, a mlada Avganistanka se utopila pred

Hronika · 18:33

POSLE MESEC DANA NA PSIHIJATRIJSKOM VEŠTAČENJU Malčanski berberin ponovo iza rešetaka u

8 · Hronika · 20:37

Ivani je u udesu poginuo osmomesečni sin, a NA ISTOM MESTU pre dve godine, stradali su joj otac, majka i brat

Beba dečak I. S. koji je nastradao u saobraćajnoj nezgodi koja se dogodila

2 · 357 · Hronika · 17:43

UDES KOD SUBOTICE Kamion naleteo na traktor, prevrnuo ga pored puta

Na regionalnom putu između sela Mišićevo i Bajmoka, oko 11.20 sati,

Hronika · 13:03

DRAMA U ZAJEČARU Naoružani muškarac za vreme policijskog časa UPAO U KUĆU i pretio ljudima

Jedan muškarac u Zaječaru danas je, tokom policijskog časa, šetao naoružan

13 · Hronika · 20:37

165 KAZNI ZBOG NEPOŠTOVANJA POLICIJSKOG ČASA Crnogorac osuđen na 50 dana zatvora u Srbiji

Tokom prethodne noći čak 165 ljudi na teritoriji Republike Srbije nije

Zvezda Granda zapanjila:'Mislim da Đorđe David NEMA KORONA VIRUS...'

"Tuđi ljubavnik, tuđi otac, laži, iznude i 9.000 evra": Kija Kockar neće više da ćuti, javno

FOLKERKA IZ BEOGRADA POBEGLA NA SELO:Ovo je njena kućna IZOLACIJA, svi

Ksenija iz grupe "Hurricane" lepa je na mamu: Ovako izgleda Kneževa bivša žena!

Zvezda 90-ih živi u KUĆI PUNOJ KRISTALA, ikona, oltara i PARA: 'Dobro došli u

Sport

Nova zabava na netu: TENISERI SA FRIZURAMA FUDBALERA! Tu su i Nole i Rafa, ali Federer... komentari su smešniji od njihovih FACA! /FOTO/

NOVAK ISPRAŠIO FRANCUZA! Majami video tenisku nadmoć Srbina, sad sledi ONO PRAVO!

Naglo mu se pogoršalo stanje, hospitalizovali su ga, prikačili na respirator, ali nije mu bilo spasa: Bivši predsednik Marseja preminuo od Covida-

SVE PRŠTALO NA MEČU SRBIJE I ŠKOTSKE! Kartoni, golovi, tuče i promašene šanse - Ostrvljani izbacila "orlove" sa Evropskog prvenstva! Verujte,

INFO NAJNOVIJE | SPORT NAJNOVIJE

11:00 RAZBOJNIK ISKORISTIO EPIDEMIJU Sa medicinskom maskom na licu OPLJAČKAO STARICU

10:52 Naredna dva meseca mogući problemi u GLOBALNOM snabdevanju HRANOM

10:50 "JUČE NAM JE BIO NAJTEŽI DAN" Radojičić najavio nove restriktivne mere u Banjaluci

10:44 PRINC HARI BI MOGAO DA IZGUBI I ONO MALO ŠTO MU JE OSTALO: Prinuđen je u Americi da radi kao običan "smrtnik", ali to NE VAŽI za Megan

Sve najnovije vesti »

Hronika · 12:24

U saobraćajnoj nesreći kod Zaječara poginula beba

U saobraćajnoj nesreći koja se dogodila na putu Zaječar-Negotin kod mesta

1413 · Hronika · 19:07

HAPŠENJE ZBOG KRŠENJA SAMOIZOLACIJE Muškarac iz Negotina došao iz Beča, pa izašao tokom policijskog časa, pritvor do 30 dana

Policija u Svilajncu uhapsila je A.B (20) iz Negotina, koji je prekršio meru

45 · Hronika · 12:21

HOROR NA DORĆOLU Na terasi pronađeno beživotno telo muškarca

Beživotno telo muškarca jutros oko 6 sati

1 · 68 · Hronika · 10:29

KAŽNJENI VOZAČI SA GAZELE 45 dobilo osuđujuće presude

Zbog kretanja odnosno vožnje na mostu Gazela

2 · Hronika · 14:23

NASTAVLJA SE ISTRAGA PROTIV MALČANSKOG BERBERINA U Više javno tužilaštvo stiglo psihološko veštačenje Ninoslava Jovanovića

U Više javno tužilaštvo u Nišu stiglo je psihološko veštačenje Ninoslava

1 · 45 · Hronika · 13:29

DIVLJAO SA 2,55 PROMILA U Smederevskoj Palanci priveden muškarac, vozio u vreme policijskog časa

Policija je u Smederevskoj Palanci sudiji za prekršaje privela 47-godišnjeg

5 · Hronika · 11:56

NE PROPUSTITE

Najčitanije

Savetnica predsednika Srbije: U naredna 24 sata odluka o ZATVARANJU TRI GRADA

SLEDE NOVE MERE ZA TRI GRADA Vučić: Beograd, Niš i Valjevo najveća žarišta korone, danas očekujemo dramatičan skok zaraženih

NOVE MERE VLADE Samoizolacija produžena na 28 dana, vikendom zabranjeno kretanje OD 15 ČASOVA, ukinuta šetnja ljubimaca od 20 do 21 sat

Najbolji video

ŠTA TO KRIJE? Zorannah je godinama u žiži interesovanja javnosti, a o OVIM detaljima iz svoje prošlosti izbegava da priča (VIDEO)

Ringier Axel Springer

Ringier Axel Springer d.o.o. vodeća je izdavačka kuća na teritoriji Srbije u čijem portfoliu se nalaze brojna visokotiražna štampana izdanja „Blic“, „Blic žena“, „Puls“, „NIN“ i „Auto Bild“.

Kompanija je osnovana 1996. godine. Od 2010. godine Ringier Axel Springer Srbija postaje deo novoosnovane medijske grupacije Ringier Axel Springer Media AG, koja takodje posluje u Poljskoj, Slovačkoj, Mađarskoj, Estoniji, Letoniji i Litvaniji.

Telefon +381 11 333 4 555
Faks +381 11 333 4 556

email: redakcija@blic.rs
adresa: Kosovska 10, Beograd

1996 - 2020 © - Ringier Axel Springer d.o.o.