Jahorina cares Korona garancije
Jahorina OLIMPIJSKI CENTAR

TOP PREPORUKE

Kija Kockar PONOVO U CENTRU SKANDALA: Oglasila se povodom novog eksplicitnog snimka!

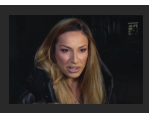
RUŠE JOJ KUĆU U ČETEREŽU! Rada Manojlović prolazi kroz PAKAO, a evo zbog čega!

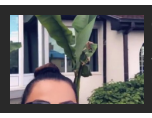
Ceca je ovde odrasla: Evo kako izgleda kuća folk dive koju je renovirala!

BLIC > VESTI > HRONIKA

DRAMA NA ZVEZDARI Radnici "Gradske čistoće" pronašli RUČNU BOMBU U TRAVI

Blic · 26.10.2020. 14:21 · Komentara (1)

FOTO: ILUSTRACIJA/MILAN ILIĆ / RAS SRBIJA

Na beogradskoj opštini Zvezdara, radnici JKP "Gradska čistoća" pronašli su ručnu bojevu bombu u travi..

Kako saznaje "Objektiv", kontradiverziona ekipa MUP-a je odmah stigla na mesto prijave i uklonila eksplozivnu napravu.

Komentara (1)

ZVEZDARA | BOMBA | GRADSKA ČISTOĆA

Komentara (1)

Komentari su POTPUNO ANONIMNI, a registracija nije potrebna.

Ostavite komentar

Prikaži sve komentare

Video

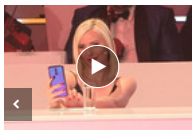
NIJE ZNALA DA SU KAMERE UKLJUČENE Voditeljka RTS-a se opustila, a svi su gledali u njene noge

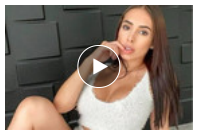
Provalnici su upali u kuću zvezde sajtova za odrasle dok se TUŠIRALA, a onda je usledio epilog o kome BRUJI SVET

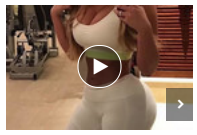
Ruska Kim se na Instagramu hvali da OVAKO IZGLEDA: Anastasiju su uslikali uživo i SLIKA JE DA SE SMRZNEŠ

PREPORUKA ZA VAS: by Aklamator

TRAGIČAN KRAJ JEDNOG OD NAJUPEČATLJVIJIH GLUMACA! Večno ćemo ga

IZLETELA PRED AUTO: Tamara Đurić u osmom mesecu TRUDNOĆE doživela

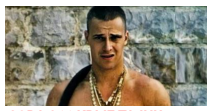
SOBA 311 KRIJE TAJNU KNELETOVOG UBISTVA! Intrigantni detalji

SAMO DVA DANA PRED UTAKMICU LIGE EVROPE: Zaražen jedan od najboljih!

STANJE NAŠE PEVAČICE ALARMANTNO! Bori se sa DEPRESIJOM, moli za

Drama na Žeželjevom mostu: Žena visila sa ograde, prolaznik je spasao u zadnji

Otac poginulog mladića tvrdi da vozač pežoa nije kriv: Auto nije mogao da odgura autobus

DR PETAR KOČOVIĆ PROGNOZIRA: Objavio kada možemo da očekujemo

Zašto Srbija uvozi lešnike, kad može da ih izvozi? Zarada po jednom hektaru nekoliko

PREPORUKA ZA VAS: by Aklamator

PRVI SNIMCI POŽARA NA DORĆOLU: Vatra i dalje bukti u stambenoj zgradi - crni dim

KADIROV UPOREDIO MAKRONA SA TERORISTOM: Raspiruje vatru, umesto da je

NOVAKOV SPECIJALNI POKLON ZA TIMA: Austrijanac se odmah

Slobodno vreme

Ovaj stan je bio ZAKLJUČAN 70 GODINA, a kada su ušli unutra, ostali su bez teksta zbog OTKRIVENOG BLAGA (VIDEO)

NOSTRADAMUSOVA JEZIVA PROROČANSTVA: Nekoliko njih se ispunilo, a evo šta nas čeka u BUDUĆNOSTI (VIDEO)

Gorana je majka ostavila u KESI ZA HLEB: Našao sam majku koja me odbacila kao veknu, a onda mi je rekla KO JE MOJ OTAC, bolje da

Sada Popović uživa u naručiju našeg proslavljenog kompozitora (VIDEO)

RAFAEL NADAL PROMENIO SPORT: Vest koja je zabezeknula planetu! (FOTO)

Nakon informacije da je ostala bez posla i prihoda: Milica Jokanović dobila ponudu ZA

Stavila kameru u zadnji džep da snimi ko je sve gleda otpozadi: Ono što je kasnije videla bilo je spektakularno

Slovenija ograničava testiranje na ugrožene grupe

Ovo je bio jedini poraz Habiba Nurmagomedova (VIDEO)

FOTOGRAFIJE SA LICA MESTA U udesu u Dimitrija Tucovića oštećeno 11

Web preporuke

Dnevni horoskop: Jarac nezadovoljan poslom, Devica uživa u uspešnoj vezi

Kako da stan U POTKROVLJU bude PRAVI RAJ za uživanje? (FOTO)

Najbolji italijanski slatkiš - sicilijanske kanoli

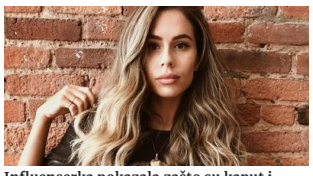

Influenserka pokazala zašto su kaput i čizme najvažnija kupovina za jesen

IZBEGAVAJ DODIRIVANJE OVIH POVRŠINA! Evo šta pored pranja ruku i nošenja maske, možeš da PREDUZMEŠ!

Prezgodna skijašica zapušila usta hejterima koji je prozivaju jer ima celulit - njen odgovor je hit

Mladi SNS poslanik koji nije znao kako se zove ponovo briljira u Skupštini

(VIDEO) CEO BAS U STRAHU, SVI BEŽE OD NJEGA: Stavio OGROMNOG PITONA umesto maske na lice

DA LI BI NOSILA ŠAKET! Odevni komad za kojim su ŽENE POLUDELE ove sezone, udoban i ELEGANTAN u isto vreme!

Preporučuje ContentExchange

Povezane vesti

Bačene dve bombe na kuću na Zvezdari

EKSPLOZIJA NA ZVEZDARI U dvorište kuće i staračkog doma bačena ručna bomba (FOTO)

366

POMAGALA KRISTIJANU GOLUBOVIĆU, UTAJILA 6 MILIONA EVRA Ko je žena na

"JADNICI NISU USPELI DA MI NAUDE" Oglasila se prijateljica Kristijana Golubovića, vlasnica kuće na koju

Hronika - Najčitanije

"HITNA POMOĆ, BRZO!" Požar u stanu na Dorćolu izbio dok se tinejdžerka tuširala, SPASAVALI JE PREKO TERASE

2 · Beograd · 14:20

DRAMA U CENTRU BEOGRADA Požar u stambenoj zgradi na Dorćolu, tinejdžerka bila ZAROBLJENA NA TERASI,

50 · Hronika · 13:26

NESVAKIDAŠNJI SLUČAJ U LESKOVCU Optužio nevenčanu suprugu da je PRODALA BEBU, ona kaže da nije ni bila trudna

Jovan Atanasković (49) iz Toponice kod Žitorađe tvrdi da je njegova

132 · Hronika · 18:40

Žena

NE DAJU JOJ DA SE UGOJI: Od svetske lepotice do žene kojoj se meri svaki kilogram

Sara je ovu sliku poslala dečku, a kada ju je bolje pogledala, ZALEDILA SE OD STRAHA: Mislila je da je bila SAMA u kući, a onda je

Čuveni glumac preminuo u 78. godini: Dan pre smrti testiran pozitivno na koronu

TAJNA O DVOJNICI MELANIJE TRAMP: Ko je žena koja u javnosti menja prvu damu i zašto joj misija ne uspeva?

PREPORUKA ZA VAS: by Aklamator

PRVI SNIMCI POŽARA NA DORĆOLU: Vatra i dalje bukti u stambenoj zgradi - crni dim kulja iz stana na desetom

(UZNEMIRUJUĆI FOTO) GERILA RAZBILA TURKE: Ima

Poznati srpski meteorolog objavio detaljnu prognozu za

"VIDELA SAM DEVOJKU KAKO ZAPOMAŽE "UPOMOĆ!" SA TERASE" Komšinica opisala detalje jezivog požara na Dorćolu iz kog je u poslednjem trenutku SPASENA TINEJDŽERKA

· 8 · Hronika · 14:35

SRČA NA PUTU, POLUPANI AUTOMOBILI Prvi snimci iz Cvijićeve ulice gde su tri osobe povređene u sudaru trole i putničkih vozila (VIDEO)

· Hronika · 12:37

KARAMBOL U BEOGRADU U sudaru trole i TRI AUTOMOBILA povređene tri osobe

U saobraćajnoj nesreći u Cvijićevoj ulici u Beogradu, u kojoj su učestvovala tri

· 10 · Hronika · 11:59

Uhapšen vozač koji je pregazio čoveka na auto-putu, pa POBEGAO S MESTA NESREĆE

Policija u Lajkovcu uhapsila je R. N. (49) iz Surdulice, koga sumnjiči da je u

· Hronika · 13:35

BIZARNA NESREĆA KOD VRNJAČKE BANJE Žena (55) sebe slučajno upucala u vrat, pa potom SAKRILA PIŠTOLJ

Jutros oko 2 časa posle ponoći u Novom Selu kod Vrnjačke Banje V.V. (55) je

· Hronika · 07:46

"KAO DA JE STRADALA ŽIVOTINJA, A NE DEVOJKA" Oglasio se otac policajke koju je maloletni sin srpskog

· 612 · Hronika · 15:56

"VEZALI SU ME, TUKLI, SEKLI I MOKRILI PO MENI" Jeziva ispovest muškarca iz Jagodine kog je satima mučila žena dok

· 89 · Hronika · 22:05

"VELIKA JE TUGA, SVI SMO POTRESENI" O Aleksandru koji je iznenada preminuo u Nišu bežeći od prolaznika koji mu je POKAZAO NOŽ, profesori imaju samo najlepše reči

· Hronika · 13:18

"MISLIO JE DA GA PROVOCIRAJU, PA JE IZVADIO NOŽ" Majka devojčice koja je bila s tinejdžerom kada je preminuo nasred ulice otkrila NOVE DETALJE

· 1 · Hronika · 12:22

HOROR U OKOLINI NOVOG SADA Roditelji unajmili radnika, on im NAPASTVOVAO ĆERKU (13)

J. A. (37) iz Kaća uhapšen je zbog sumnje da je polno uznemiravao 13-

· 142 · Hronika · 14:17

"ODVEZAO JE DECU U VRTIĆ, ČIM SE VRATIO NEKO GA JE NAPAO" Muškarac izboden u Zemunu, komšije kažu da su čule buku i da je napadač BIO MASKIRAN (FOTO)

· Hronika · 10:48

"DANIMA POSLE TOGA NIJE MOGLA DA SPAVA" Ispovest oca čiju je ćerku napao radnik kad je ostala sama u kući

Otac devojčice (13) iz okoline Novog Sada, koju je polno uznemiravao J. A.

· 5 · Hronika · 12:01

UMESTO U EVROPU, OTIŠLI U SMRT Otkriveno ko su sedmorica slepih putnika čija su TELA PRONAĐENA U KONTEJNERU koji je iz Srbije stigao u Paragvaj

· 619 · Hronika · 13:37

Vozaču „opela" pozlilo za volanom i prešao u suprotnu traku (FOTO)

Doktor Nestorović je po izlasku iz pekare odmah iz kese izvadio

BRAUNI BEZ ULJA, BRAŠNA I ŠEĆERA! Potrebno vam je

Najčitanije SADA

1. Skraćuje se rad kafića i restorana? Krizni štab za POOŠTRAVANJE MERA, evo u koliko sati
2. KORONA ŠOK U SRBIJI Crne prognoze se obistinile
3. "VEZALI SU ME NA TERASI ISPOD I DRŽALI ME, A DEVOJKA JE SKOČILA KOD MENE"
4. "PRESTANITE DA ŠIRITE LAŽI" Potresno pismo sestre preminule tinejdžerke iz Splita:
5. KORONA EKSPLODIRALA U SRBIJI Više od polovine zaraženih iz Beograda,

NEKRETNINE.RS
JEDINI PUT DO VAŠEG NOVOG STANA

ZELENA AVENIJA - stambeno-poslovni...
Zemun
39 - 138m2 1 850 - 2 200 €/m²

Vila sa panoramskim pogledom
Blizikuce
205m2 350.000 €

Novogradnja sa najlepšim pogledom na...
Zlatibor
30-65m2 1.300/m2 €

Pulsonline

TEODORA DŽEHVEROVIĆ VEČERAS STIŽE U ŠIMANOVCE! Anđelo Ranković ni ne sluti! Sprema se HAOS, prihvatila poziv!

NIŠTA NIJE UKAZIVALO DA ĆE SEBI ODUZETI ŽIVOT Vojnik iz Lazarevca uzeo odsustvo, otišao kući, pa se OBESIO u

1 · Hronika · 18:03

JEZIV PRIZOR NA MEDAKU Bibliotekarka na terasi držala 30 MRTVIH MAČAKA, iz stana izneto 1.300 vreća smeća

1418 · Hronika · 14:49

CVEĆE I SVEĆE ZA MLADOG NIŠLIJU Tužna scena na mestu na kom se Aleksandar (15) srušio i preminuo bežeći od prolaznika koji mu je PRETIO NOŽEM (VIDEO)

6 · Hronika · 16:02

OTET I ROĐAK ALANA KOŽARA? Novi detalji u potrazi za nestalim Vukićevićem, kome se trag gubi 14. oktobra na Banovom brdu

Operativci srpske policije identifikovali su još jednu osobu, kojoj se trag gubi u

Hronika · 00:03

Ceca je ovde odrasla: Evo kako izgleda kuća folk dive koju je renovirala!

HIT "Žena od sultana" je trebalo da PEVA ONA, a ne Tijana Em! Pevačica sa slike je jedna od

RUŠE JOJ KUĆU U ČETEREŽU! Rada Manojlović prolazi kroz PAKAO, a evo zbog

Prodavala je GUME, KANTE GIPSA, BODLJIKAVU ŽICU! Glumica ŠOKIRALA,

Sport

"NEDOPUSTIVO, TREBA DA SE STIDI" Oglasilo se i ministarstvo: Zvaničnici Partizana ugrožavaju PRAVA deteta, fotografija ODMAH da se povuče!

NEVEROVATNE SCENE U BIH Otac fudbalera Evertona kod MMA borca založio RUNIJEV POKLON, ovaj ga zbog duga PRETUKAO nasred ulice! /VIDEO/

IZGLEDA DA JE SVE GOTOVO, NAVIJAČI FEDERERA I NADALA BESNI Neočekivan potez, ATP stavio Novaka na PRVO mesto legendi tenisa /FOTO/

ĐOKOVIĆ JE UPRAVO SRUŠIO MIT O FEDERERU! Novak je ovim rekordom SKINUO NADALA sa trona, sada je 69:68, a Rodžer je ostao DALEKO u prašini!

INFO NAJNOVIJE | SPORT NAJNOVIJE

15:54 SINDIKALCI UZ ZDRAVSTVENE RADNIKE "Radnici da prijave ako poslodavci ne spovode mere zaštite"

15:49 Dobio je SRCE SAMOUBICE i oženio se njegovom udovicom. 12 godina kasnije dogodila se ŠOKANTNA STVAR

15:45 "AKO NE ZNATE SAMI, UZMITE PORESKOG SAVETNIKA" Mali oštro frilenserima: Sad morate da platite, a za kasnije možemo razgovarati

Sve najnovije vesti »

NE PROPUSTITE

Najčitanije

KRISTIJAN GOLUBOVIĆ U POLICIJI Izveden iz "Zadruge" zbog PRETNJI UBISTVOM (FOTO)

Čovek seo u autobus za Šimanovce i zapanjeno slikao vozača: Saznao sam da se zove Darko, saznao sam i gde živi! A Srbija treba da zna šta je uradio!

Mina Lazarević: "OPERISALI SU MI RAK, nisam mogla da govorim. Molila sam doktore da mi sačuvaju glas JA OD TOGA ŽIVIM"

Najbolji video

PA HIT! Mlada u patikama, svekrva i mladoženja u BELOM, a tu je i Luj Viton: Kad Đani ženi sina ništa nije PO OBIČAJU (VIDEO)

Ringier Axel Springer

Ringier Axel Springer d.o.o. vodeća je izdavačka kuća na teritoriji Srbije u čijem portfoliu se nalaze brojna visokotiražna štampana izdanja „Blic", „Blic žena", „Puls", „NIN" i „Auto Bild".

Kompanija je osnovana 1996. godine. Od 2010. godine Ringier Axel Springer Srbija postaje deo novoosnovane medijske grupacije Ringier Axel Springer Media AG, koja takodje posluje u Poljskoj, Slovačkoj, Mađarskoj, Estoniji, Letoniji i Litvaniji.

Telefon +381 11 333 4 555
Faks +381 11 333 4 556

email: redakcija@blic.rs
adresa: Kosovska 10, Beograd

1996 - 2020 © - Ringier Axel Springer d.o.o.