Republika
Portal Srpskog telegrafa

Republika тражи да дате сагласност за коришћење личних података:

Персонализовано оглашавање и садржај, мерење оглашавања и садржаја, истраживање публике и развој услуга

Чување и/или приступ информацијама на уређају

Сазнајте више

Обрадићемо ваше личне податке, а информације са вашег уређаја (колачиће, јединствене идентификаторе и друге податке са уређаја) може да користи овај сајт или апликација, односно можемо да их делимо са 140TCF добављачима и 64 партнерима за оглашавање који могу да им приступају и да их складиште.

Неки продавци могу да обрађују ваше личне податке на основу легитимног интереса, на шта можете да поднесете приговор тако што ћете управљати опцијама у наставку. Линк у дну ове странице вас води у подешавања приватности и колачића где можете да управљате сагласношћу или да је опозовете.

Управљај опцијама

Сагласан/на сам

DEČAK IZ NIŠA Z... POVREDE OD PE... bolnicu!

AUTOR: REPUBLIKA HRONIKA | 02.01.2...

Pratite nas i putem Android ili iOS aplikacija

GET IT ON Google Play | Download on the App Store | EXPLORE IT ON AppGallery

Operacija dečaka trajala je nekoliko sati, a paralelno su sanirane povrede i rađena je rekonstrukcija obe šake.

Foto: ST/Nebojša Mandić/Petar Divac

Dečak (15) iz Niša završio je sinoć u Urgentnom centru zbog povreda koje je zadobio zbog petardi. To je ujedno i drugi slučaj u ovom gradu, jer je samo noć pre iz Kruševca dovezen takođe petnaestogodšnjak koji je od petardi zadobio teške i ozbiljne povrede.

Operacija dečaka iz Kruševca trajala je nekoliko sati, a paralelno su sanirane povrede i rađena je rekonstrukcija obe šake. On je stabilno, ali je o proceni funkcionalnosti šaka posle povreda koje su izazvale petarde još uvek je rano govoriti.

OGLAS

NAJNOVIJE NAJČITANIJE SPORT

23:07
KAKO DECU PRIPREMITI DA IM BOŽIĆ NE OSTANE U SENCI NOVE GODINE: Otac Andrej ima jednostavan odgovor na ovo složeno pitanje

23:03
POSVAĐALI, STOPIRALI, A ONDA JE ON NAĐEN MRTAV - OD NJE NI TRAGA! Otkrriven pramen kose i krv, ali jedno ostaje MISTERIJA!

23:00
MIRKO ŠIJAN UHVAĆEN NA GOMILI! Isplivala PRIVATNA fotografija sina Goce Božinovske iz kreveta sa MUŠKARCIMA! (FOTO)

22:58
REPREZENTATIVAC NAPADA PARTIZAN! Bivši Zvezdin igrač stigao u Megu!

22:57
"DOBIJAM PRETNJE SMRĆU OD STUDENATA JER SAM RAZOTKRIO DA SU STRANAČKI LJUDI": Student Jovan Babić otkrio šta proživljava jer se ne uklapa u manjinu koja blokira fakultete!

POGLEDAJ SVE NAJNOVIJE VESTI

Ilustracija

Petarde i drugi pirotehnički proizvodi predstavljaju ozbiljnu opasnost, posebno kada se ne koriste pravilno. Evo nekoliko glavnih razloga zbog kojih su petarde opasne:

Teške povrede:

Petarde mogu izazvati ozbiljne povrede, poput opekotina, povreda očiju, ruku i lica. Eksplozija može dovesti do amputacija prstiju, ozbiljnih povreda očiju, oštećenja sluha i drugih telesnih povreda.
Povrede mogu biti posebno teške kod dece, jer su sklona neopreznom rukovanju petardama, a nisu svesna svih rizika.

Opasnost od požara:

Petarde mogu izazvati požare ako ne budu pravilno bačene ili ako se koriste u blizini zapaljivih materijala. Na primer, petarda koja eksplodira u blizini drveća, suve trave ili zgrada može izazvati veliki požar.

Povrede od šrapnela:

Petarde se raspadaju na male delove prilikom eksplozije, koji mogu povrediti ljude u okolini. Ovi delovi, poput metalnih komadića, mogu uzrokovati duboke rane.

Opasnost od udisanja dima:

Dim koji nastaje prilikom eksplozije petardi sadrži hemijske materije koje mogu biti štetne za disajne puteve. Dugotrajno izlaganje dimu može izazvati respiratorne probleme, posebno kod osoba sa astmom ili drugim plućnim oboljenjima.

Gubitak sluha:

Zvuk eksplozije petarde može izazvati oštećenje sluha, naročito ako se petarda eksplodira blizu ušiju. Oštećenje sluha može biti trajno, a rizik je veći kod dece.

Panične reakcije i povrede drugih:

Petarde mogu izazvati paniku među ljudima, što može dovesti do nesreća, padova ili drugih povreda tokom bežanja ili pokušaja sklanjanja.

Nepravilno rukovanje i dečja nepažnja:

Deca su najčešće povređena usled neopreznog rukovanja petardama. Oni često ne razumeju opasnost koju predstavljaju, te im nije jasno kako pravilno rukovati njima. Ovaj problem postaje naročito izražen tokom novogodišnjih i prazničnih perioda.

Za zaštitu sebe i drugih, važno je striktno se pridržavati sigurnosnih pravila i zakona u vezi s upotrebom petardi, a posebno deci zabraniti rukovanje njima.

ŠTAMPANO IZDANJE

PREPORUKA ZA VAS

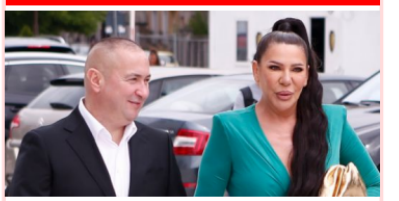

BONUS VIDEO

srećna

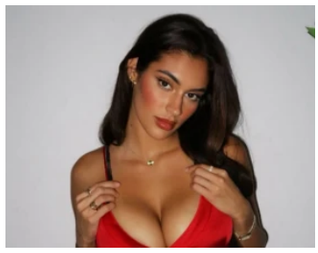

ISPOVESTI | 22:25

MIA NAJNEPRIJATNIJU FANTAZIJU NAPLAĆUJE PAPRENO! Muškarcima padnu vilice kada je ugledaju, a kada je vide da radi OVO - spremni su na...

ISPOVESTI | 21:55

MOJ MUŽ TVRDI DA MU JE ONA SAMO PRIJATELJICA, ALI KUPIO JOJ JE DONJI VEŠ, a ona...

VESTI | 21:10

DEČAK JE NOĆIMA PLAKAO, PA JE KOMŠINICA POZVALA POLICIJU! Kad su upali ...

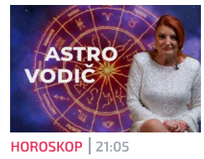

HOROSKOP | 21:05

U JANUARU SLEDEĆIM ZNACIMA SLEDI LOM U LJUBAVI! Astrološkinja predviđa - ovaj period j...

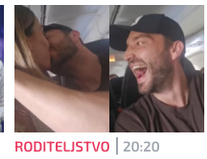

RODITELJSTVO | 20:20

ČEKAO JE DA POLETE KADA JE STJUARDESA IZGOVORILA NJEGOVO IME: Pred svima mu je...

(Telegraf)

Poštovani čitaoci, možete nas pratiti i na platformama: Facebook, Instagram, YouTube, TikTok, Telegram, Vajber. Pridružite nam se i prvi saznajte najnovije i najvažnije informacije.
Naše aplikacije možete skinuti sa Google Play i Apple AppStore.

PROČITAJTE I...

VAŽAN APEL MUPA! Jedno dete je već povređeno, budite odgovorni!
HRONI... | 17:29 | 11.12.2024

HOROR NA SAVSKOM VENCU! Dečaku eksplodirala petarda u ruci,...
HRON... | 11:23 | 02.01.2025

DEČAKU PETARDA RAZNELA PRSTE, UMALO OSTAO I BEZ OKA! Težak...
HRON... | 17:52 | 20.12.2024

JEZIVO! DEČAK PRONAŠAO PETARDU NA ULICI: Ostao bez vida,...
REGI... | 00:20 | 06.12.2024

TAGOVI NIŠ | KRUŠEVAC | PETARDA | POVREĐEN DEČAK | DEČAK POVREĐEN | PETARDE | KLINIČKI CENTAR NIŠ | REKOSTRUKCIJA RUKE

KOMENTARI (0)

Ime*

Vaš komentar...

POŠALJITE KOMENTAR

ĐANI POVREDIO VRAT: Za sve je okrivio suprugu Slađu

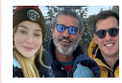

(FOTO) GAGI JOVANOVIĆ OKUPIO NAJBLIŽE NA PLANINI Unuk u centru pažnje,

Kad se odgovara na "HRISTOS SE RODI"? "VAISTINU" ILI"VOISTINU se rodi"

"U MRAKU SAM VIDELA NJEN SVETI LIK" Lena Kovačević otvorila dušu o smrti majke, ovo su

PEĐA MEDENICA ISKRENO O ESTRADI: Na dve koleginice je posebno ponosan

PREMINUO NAŠ POZNATI GLUMAC: Bio je osnivač pozorišta

by Aklamator

HOROSKOP

BIK
21.4 - 21.5

POSAO: Očekujte napetost i rasprave sa saradnicima, čak i prekid nekih partnerskih odnosa. Izazov se krije u odnosu prema nadređenima jer tu može biti dosta uspona i padova. Moguće je i obnavljanje neke stare poslovne saradnje. Usponi i padovi mogu obeležiti i finansijski plan, pa su mogući i vanredni dobici, ali i gubici.
LJUBAV: Povratak neke osobe iz prošlosti, pa čak i obnavljanje veze vrlo su mogući. Veza s partnerom prolazi kroz promene. Nepredvidiv razvoj događaja može vas dovesti u paralelnu vezu.
ZDRAVLJE: Migrena.

ANKETA

Da li za Božić mesite ČESNICU ili je kupujete?

- Mesim, volim sve da spremim sam(a)
- Kupujem, ne snalažim se najbolje sa tim
- Ni jedno ni drugo
- Zavisi od mog raspoloženja

GLASAJ | VIDI REZULTATE

VREMENSKA PROGNOZA

NIŠ

-1°C
Mestimično oblačno

Min temp: -6 °C | Max temp: 5 °C
Vetar: 2 m/s | Vlažnost: 93 %

VIŠE SA WEBA

Kardiologi tega niso pričakovali! Ta okusna poslastica čez noč očisti krvne žile! V vsakem domu imejte eno ...

Ovu tortu su Jugosloveni obožavali, a danas je retko ko pravi: Savršen je izbor za Božić, prste ćete polizati

Pevačica otkrila mračnu stranu srpske estrade: "Nisam htela da gradim karijeru preko kreveta kao one..."

Cela porodica zavijena u srno! Ubio oca svoje verenice, ranio majku i sestru, PA PRESUDIO SEBI!

Nećete verovati kako se branio Turčin koji je silovao staricu na Novom Beogradu!

Hrvat želi da dođe u Srbiju, a potez jednog Srbina za šokirao! Nije verovao šta mu je javno rekao kad ga je...

MILENA IZ VENECUELE SPAKOVALA KOFERE, PA SE DOSELILA U SRBIJU Progovorila o životu ovde, pa otkrila na šta se NIKAD NEĆE NAVIĆI: "Omiljeni su ...

Nedeljni horoskop od 5. do 11. januara: Strelac konačno pridobija pažnju osobe u koju je potajno zaljubljen, a ovaj znak će procvetati na svim poljima

Urađena obdukcija tela ubice sa Cetinja: Otkriveno šta je bio okidač monstruoznog zločina

Loše vesti za Zvezdu, njen heroj iz Evrolige se povredio: Jedan detalj otkrio zašto nije igrao u ABA ligi!

"Ubio sam ti Mitra, neće on od tebe praviti Srpkinju": Potresna ispovest žene kojoj je na Cetinju ubijen muž

Objavljeni novi snimci, Abazović teško optužuje: Vidite policajce, ne shvataju da je ubica sa Cetinja među njima

Sponsored by Midas

KURSNA LISTA

EUR	117.12 din
AUD	70.86 din
CAD	79.20 din
SEK	10.23 din
CHF	125.04 din
GBP	141.27 din
USD	113.96 din
BAM	59.88 din

PREPORUKA ZA VAS

STRAVIČNA NESREĆA KOD INĐIJE Poginuo mladić, imao je samo 23 godine

"UMRO JE OD GLADI I HLADNOĆE, KAO BESKUĆNIK" Prvog muža naše pevačice su pronašli u haustoru: "Završio je na najstrašniji mogući način"

(FOTO) SA OVOM ŽENOM JE UŽIVAO NA PUTOVANJU Nakon velikih gubitaka, Futa poručuje: "Opredelio sam se ZA ŽIVOT"

"NJEN SVET JE SUROV" Jelisaveta Orašanin u seriji "Močvara" igra damu sumljivog morala - glumica progovorila i o Goranu Bogdanu: "Odlično smo se uklopili"

ZVEZDAN SLAVNIĆ ŽESTOKO O ANĐELI ĐURIČIĆ Oglasio se nakon optužbi da je objavio njen intimni snimak: "Nema opravdanja, ona zna kome je to slala"

Danas je TUCINDAN - dan kad se kuća SPREMA ZA BOŽIĆ! Ako ste nekom DUŽNI NOVAC - ovo je vaš 'DAN D': Evo šta sve OBAVEZNO MORATE DA URADITE, a 2 stvari

Aleksandru Nikolić dečko iselio iz stana, IZBACIO JOJ SVE STVARI, a ona sada prolila reku suza: "Sve mi je otuđeno"

"MOJU ŽALOST STAVLJAM VAM NA DUŠU" Da li je Njegoševo prokletsvo sustiglo Cetinje jer njegova POSLEDNJA ŽELJA nije ispunjena? U dva masakra za dve godine,

(FOTO) TRUDNA JOVANA LJUBISAVLJEVIĆ NA IVICI SUZA Pokazala kako je Bogdan tretira tik pre porođaj: "Moj muž"

Ovako se PRAVILNO PRŽI RIBA: Važno je da obratite pažnju na jedan detalj, a uz ovaj trik uklonićete i jak miris!

NAJPONOSNIJI HOROSKOPSKI ZNAK: Nikad ne traži pomoć i uvek sve radi sam

Plakaće za Bašarom! Izrael brutalno komada Siriju: Nastavlja se ofanziva, izraelske trupe kontrolišu snabdevanje vodom!

FAVORITI UNIVERZUMA: Najvoljeniji znakovi horoskopa

Sirotinjska biljka jedna je od najzdravijih na svetu! Ogromna je pomoć za organizam, u Americi vredi pravo bogatstvo

OVA IMENA SU SIMBOL SREĆE I BLAGOSLOVA: Roditelji koji dobiju dete na Božić često veruju da je to poseban znak

Kako se pravilno seče badnjak? Običaj treba da zna svaki domaćin koji sutra ujutru ide u šumu

3 najpametnija znaka horoskopa! Mozak im radi kao švajcarski sat - pravi su genijalci

"NASILJE, MITRALJEZI, BOMBE" Pevačica žestoko oplela po kolegama

SAOBRAĆAJNA NESREĆA U BATAJNICI Žena teško povređena, hitno prevezena u Urgentni

Danas su Oci! Ovo su običaji koji bi trebalo da se ispoštuju

by Aklamator

VIŠE SA WEB-A

Primetio sam stvari koje nije trebalo da vidim: Najbliži saradnik o Priji

Treći dan nove godine Prija ima predivne vesti: Porodica presrećna (FOTO)

Jedina fotografija dnevnog boravka Anđelke Prpić i Marka Žugića: Porodični portret u fokusu

Ovo su najgori dani u januaru

Sanja Kužet uspela da sakrije sve, niko nije slutio kroz kakav pakao je prolazila pred kamerama

Pravim planove, a Bog se smeje: Tanja Savić o svadbi sa Mukijem

by Aklamator

Kardiologi tega niso pričakovali! Ta okusna poslastica čez noč očisti krvne žile! V vsakem domu imejte eno ...

16. 12. 2024 07:36
DOČEKAJ 2025. U NOVOM FORDU Zaigraj odabrane slot igre od 16. 12. do 12. 1. i učestvuj u 4 nedeljna slot turnira koji ti donose vredne nagrade!

11. 12. 2024 09:05
JOVANA JEREMIĆ OTKRILA DETALJE RASKIDA Voditeljka bez dlake na jeziku: Ostavila sam te zato što si stipsa!

13. 12. 2024 10:10
SuPer rasprodaja u PerSu! Popusti do 50% sve do isteka zaliha!

13. 12. 2024 10:19
POMOĆ U MENOPAUZI NA BILJNOJ BAZI

27. 12. 2024 09:56
OTKRIJTE KAKO DA POSTANETE STRUČNJAK KOJI ZARAĐUJE 5X VIŠE OD TRENUTNE PLATE! SoftUni Vaš put ka uspehu u IT industriji

05. 01. 2025 21:50
STUDENT OTKRIO: "Blokade fakulteta krenule sa fakulteta gde je glavni Dinko Gruhonjić koji bi otvarao pabove u srpskim crkvama!" (VIDEO)

05. 01. 2025 21:53
STUDENT DOBIJA PRETNJE SMRĆU OD "STUDENATA" KOJI BLOKIRAJU FAKULTETE JER IH JE DEMASKIRAO DA SU STRANAČKI LJUDI! (VIDEO)

HRONIKA

TAMARA I NJEN DEČKO SE POSVAĐALI, STOPIRALI, A ONDA JE ON NAĐEN MRTAV - OD NJE NI TRAGA! Otkrriven pramen kose i krv, ali jedno ostaje...

HRONIKA | 23:03

LANČANI SUDAR NA PUPINOVOM MOSTU U BEOGRADU! Delovi automobila odleteli u suprotnu traku! (VIDEO)

HRONIKA | 22:38

HRABROSTI MU NIJE MANJKALO, ALI SE KOBNE VEČERI NIJE BORIO! Potresna ispovest roditelja Stefana Savića, MMA borca kog su krvnici...

HRONIKA | 22:28

OVO JE NAJMLAĐI UBIJENI KRIMINALAC U BEOGRADU! Sa 14 godina života u dosijeu imao 288 krivičnih dela!

HRONIKA | 22:14

STRAŠAN UDES U NOVOM SADU! Učestvovala tri vozila, vinovnik nezgode pobegao! (VIDEO)

HRONIKA | 22:07

OTAŠEVIĆ OVAKO SPREČIO ACA MARTINOVIĆA DA UBIJE MARIJU SA DETETOM! Otkriveni novi detalji tragedije kod Cetinja!

HRONIKA | 21:19

NJEGOŠEVO PROKLETSTVO SUSTIGLO CETINJE? U dva masakra za dve godine, ubijeno 22 ljudi, zatrte cele porodice!

HRONIKA | 20:46

"SAD IDEM DA TI UBIJEM DECU"! Monstrum sa Cetinja imao KRVAVI PLAN ZA MASAKR, majka ubijenih dečaka ga preklinjala! (FOTO)

HRONIKA | 19:02

DVANAEST MINUTA TIŠINE ZA 12 ŽRTAVA NA CETINJU! Tačno u 17.26 građani odali počast ubijenima! (FOTO)

HRONIKA | 18:17

ŠARIĆI DANAS SLAVE: Duško ostaje iza rešetaka dok ne uplati ogromnu sumu kao garanciju

HRONIKA | 20:08

DEČAKU IZ BARAJEVA PETARDA EKSPLODIRALA U ŠACI! Ima jezive povrede!

HRONIKA | 17:20

LANČANI UDES U CENTRU BEOGRADA, SUDARILO SE ŠEST AUTOMOBILA! Velike gužve i na auto-putu kod Velike Plane!

HRONIKA | 17:04

"TO SAM SKUPLJALA ZA SVOJA TRI MALOLETNA DETETA"! Opljačkan dom Suzane iz Gračanice (VIDEO)

HRONIKA | 16:50

PRE MASAKRA NAJAVIO GDE ĆE DA OKONČA ŽIVOT! To niko nije ozbiljno shvatio: Ubijeni blizanac stradao na TOM mestu koje je najviše voleo

HRONIKA | 16:30

POZIV UPOMOĆ STIGAO IZ VAZDUHA! Poznato je od čega je UMRO PUTNIK u avionu pre sletanja u Beograd!

HRONIKA | 15:53

UMRO MUŠKARAC U AVIONU ZA BEOGRAD! Na aerodrom "Nikola Tesla" stigla i policija!

HRONIKA | 14:04

NASMEJANI UBICA ČABA DER TRAŽI 30.000 EVRA DA OTKRIJE UBICU HOLANDSKE PROSTITUTKE! Tvrdi da ga je on lično likvidirao!

HRONIKA | 13:59

MALČANSKI BERBERIN BIO PRVI KOJI JE OSUĐEN DOŽIVOTNO! Monstrum brutalno zlostavljao devojčicu! OVAKO JE IZGLEDALA AKCIJA HAPŠENJA

HRONIKA | 13:19

RODITELJI DANKE ILIĆ SLOMLJENI! Majka morala da promeni broj telefona, u očevom glasu pomešani GNEV i OČAJANJE

HRONIKA | 13:00

PRONAŠLI GA SLOMLJENIM ZUBIMA I RANOM OD METKA! Krvavi napad u Kotežu, još uvek se traga za napadačem!

HRONIKA | 12:28

SLETEO SA PUTA PA SE ZAKUCAO U DRVO! Detalji nesreće kod Inđije! JEDAN MLADIĆ POGINUO, DRUGI TEŠKO POVREĐEN!

HRONIKA | 10:47

BEZ DOZVOLE SEO ZA VOLAN PA IZAZVAO LOM! U nesreći kod Tutina više povređenih! I ONAJ U KOGA JE UDARIO NIJE BAŠ SAVESTAN VOZAČ!

HRONIKA | 10:42

HOROR U KOTEŽU! Muškarac pronađen nakon što je BRUTALNO PRETUČEN I RANJEN

HRONIKA | 10:22

"OSTALO JE DANAS SRCE MOJE NA MESTU NA KOJEM SPAVAŠ!" Majka zakukala sa groba Anđele Ruman stradale u Novom Sadu (FOTO)

HRONIKA | 10:15

UŠLI U KUĆU DA POKRADU MRTVOG ČOVEKA?! Bizaran zločin u Smederevu, POLICIJA HITNO reagovala!

HRONIKA | 09:29

IMA POGINULIH! Stravična nesreća kod Inđije!

HRONIKA | 08:06

BRAĆA ČEKALA PA ŽRTVE NAPALA MUČKI! Pogledajte jeziv snimak prebijanja nakon molitve u Novom Pazaru! (UZNEMIRUJUĆI VIDEO)

HRONIKA | 06:48

ŽENA TEŠKO POVREĐENA U BATAJNICI, BILO I VIŠE SLUČAJEVA TROVANJA ALKOHOLOM! Teška noć za Hitnu pomoć!

HRONIKA | 06:26

SCENARIO NJENE LIKVIDACIJE LEDI KRV U ŽILAMA - Mala Rumunka umrla u mukama! Jezive podudarnosti ubistva Danke Ilić i Raise Marije!

HRONIKA | 00:15

TRAGEDIJA U KRAGUJEVCU! Muškarac pronađen mrtav u šahtu, svi u šoku, "MIŠA JE BIO DIVAN ČOVEK"

HRONIKA | 23:26 | 04.01.2025

NAJNOVIJE VESTI

| 23:07

KAKO DECU PRIPREMITI DA IM BOŽIĆ NE OSTANE U SENCI NOVE GODINE: Otac Andrej ima jednostavan odgovor na ovo složeno pitanje

HRONIKA | 23:03

TAMARA I NJEN DEČKO SE POSVAĐALI, STOPIRALI, A ONDA JE ON NAĐEN MRTAV - OD NJE NI TRAGA! Otkrriven pramen kose i krv, ali jedno ostaje MISTERIJA!

ESTRADA | 23:00

MIRKO ŠIJAN UHVAĆEN NA GOMILI! Isplivala PRIVATNA fotografija sina Goce Božinovske iz kreveta sa MUŠKARCIMA! (FOTO)

KOŠARKA | 22:58

REPREZENTATIVAC NAPADA PARTIZAN! Bivši Zvezdin igrač stigao u Megu!

POLITIKA | 22:57

"DOBIJAM PRETNJE SMRĆU OD STUDENATA JER SAM RAZOTKRIO DA SU STRANAČKI LJUDI": Student Jovan Babić otkrio šta proživljava jer se ne uklapa u manjinu koja blokira fakultete!

DRUŠTVO | 22:53

GUŽVE NA GRANIČNIM PRELAZIMA: Zbog praznika putnička vozila čekaju predugo, povećan intezitet saobraćaja ka TURISTIČKIM CENTRIMA

ŠTAMPANA IZDANJA

05.01.2025

04.01.2025

03.01.2025

31.12.2024

Republika
Portal Srpskog telegrafa

PRIJAVITE SE ZA NEWSLETTER

Vaša email adresa...

PRIJAVA

© 2017 - 2025 republika.rs . Sva prava zaštićena.