Lust auf neue Brillen?
Dauerhaft 30% Rabatt auf die zweite Brille in Ihrer Sehstärke - auch als Sonnenbrille.
KIND Augenoptik
ÖFFNEN

HRONIKA

18

Četiri hica u mladog advokata (FOTO)

Z. GLIGORIJEVIĆ
sreda, 13. 09. 2017. u 09:48

Krv na pločniku ispred zgrade u kojoj je živeo Stojanović ,Nemanja Stojanovićfoto Z.Jovanović

U Jagodini jutros ubijen Nemanja Stojanović (26), sin jednog od najpoznatijih pravnika u pomoravlju. Ubica ga sačekao ispred zgrade u kojoj živi i pucao mu u grudi i glavu

ADVOKATSKI pripravnik Nemanja Stojanović (26) iz Jagodine ubijen je u klasičnoj sačekuši ispred ulaza u zgradu u kojoj je stanovao u Ulici braće Dirak jutrOS oko 2.45. Ubica je sinu jednog od najpoznatijeg jagodinskog advokata Milovana Mikija Stojanovića ispalio najpre dva metka u grudi, a zatim još dva u glavu.

Prvi rezultati istrage pokazuju da je ubica sačekao mladog advokata sakriven ispred ulaza u zgradu, a zbog velike količine krivi na pločniku, pretpostavlja se da je prvi hitac Nemanju pogodio u srce ili arteriju. Niko od stanara ništa nije čuo ni video.

Prijatelji mladog advokata u šoku su zbog užasne vesti, a svi koji su ga poznavali zanemeli su od bola. Kažu da je bio retko dobar, pošten, ambiciozan i uvek nasmejan mladić. Radio je kao advokatski pripravnik u kancelariji svog oca Milovana. Za nekoliko nedelja trebalo je da polaže pravosudni ispit, kao veoma ambiciozan advokat, pa su mu mnogi predviđali blistavu karijeru u pravosuđu. Imao je i verenicu iz susednog grada i planirali su svadbu.

- Bio je mladić velike energije, lep, elokventan, sa željom da se dokazuje... Šta se isprečilo na tom putu niko sad ne zna - kaže Nemanjin prijatelj i dodaje da on nije imao neprijatelje. Jagodinski i pomoravski advokati obustavili su danas rad zbog svirepog ubistva mladog advokata. Oni su održali protest ispred Višeg suda i pozvali državne organe da što pre razreše slučaj.

- Ovo je strašna tragedija koja nas je pogodila lično, ali i celu našu profesiju - izjavio je danas advokat Momčilo Jovanović, član Programskog saveta Advokatske akademije Srbije. - Reč je o detetu koje je ubijeno na pragu svoje kuće bez ikakvog znanog ili neznanog razloga. Siguran sam da on nije mogao da bude povod, a ni njegovi roditelji. Smatramo da treba da budemo zaštićeni kao branša, kao advokati. Nečuveno je, jer se zaista radi o mnogo mladom kolegi, koji nije imao nikakve probleme ni sa kim. Najbolji dokaz je veliki broj okupljenih advokata na ovom protestu.

Pročitajte još: KRVAVA NOĆ U NOVOM BEOGRADU: Mladiću u parku prišao muškarac i pucao u njega

On je dodao da su se advokati Pomoravlja, odnosno članovi Advokatske komore Kragujevac, samoinicijativno okupili ispred zgrade Višeg suda u Jagodini, a da će Komora da odluči da li će obustaviti rad do otkrivanja počinioca ili do rešenja celog slučaja. Jovanović je još rekao da su iformaciju o Nemanjinom ubistvu prenosili "od usta do usta" i da nisu dobili nikakav zvanični dokument od državnih organa.

- Niko više nije bezbedan. Tragično je za celo pravosuđe, jer se pitamo da li smo bezbedni u svom poslu. Radimo različite teme koje su škakljive i u kojoj je uvek jedna strana nezadovoljna. Zato je veoma bitno da ovaj slučaj bude rasvetljen i da se poveća nivo bezbednosti svih zaposlenih u pravosuđu - ocenio je advokat iz Paraćina Dalibor Mitić.

I advokatski pripravnik Marija Milošević kaže da su u strahu za svoju budućnost, jer je pravosuđe njihova profesija, a oni se ne osećaju zaštićeno. Kao i njene kolege, i ona je u šoku, jer ne može da veruje da je ubijen divan momak, odan prijatelj, dobar kolega.

foto Z.G.

PROTEST NA DAN SAHRANE

ADVOKATSKA komora Srbije pozvala je danas sve advokate na jednodnevni protest - obustavom rada u petak 15. septembra, na dan sahrane advokatskog pripravnika Nemanje Stojanovića.

Advokatura Srbije organizovanjem protesta sa obustavom rada želi da ukaže da su napadi na advokate, njihovo teško povređivanje i lišavanje života nedopustivi, kao i da posebno osuđuje to što veliki deo ovih zločina nije razjašnjen niti su učinioci kažnjeni, navodi se u saopštenju.
Fejsbuk

NAJNOVIJE NAJČITANIJE

REGION 0 0
POSLE SUSRETA SA RAMOM: Džaferović radikalno promenio
PO POVRATKU iz Tirane, predsedavajući Predsedništva BiH Šefik Džaferović je radikalno, u

FUDBAL 0 0
HOĆE LI SE PRATITI PREPORUKA

REPUBLIKA SRPSKA 0 0
SRPSKI ČLAN PREDSEDNIŠTVA BiH: Čestitao

CRNA GORA 0 0
UMNOŽIMO MOLITVE ZA NAŠEG

REPUBLIKA SRPSKA 0 0
RODITELJIMA IZ PAKLA PO 10 GODINA ROBIJE

Sve najnovije vesti

MAGAZIN

"Bog gitare" preminuo od RAKA, a ovako su se sin i kolege Edija Van Halena oprostili od slavnog muzičara (FOTO)

Ovo se događa TELU ako NE VOLITE svoj POSAO

"Treba očekivati ZASTRAŠUJUĆE POSLEDICE": AVIO-

"Pitam, šta ste vi preduzeli kao novinar?" Dr Grujičić otkrila PRVE

Pratite nas i putem iOS i android aplikacije
GET IT ON Google Play
Download on the App Store

NAJNOVIJE IZ RUBRIKE

MENSA TESTIRANjE U POMORAVSKOM OKRUGU: Međunarodni dan inteligencije

GRAĐANI stariji od 17 godina koji žele da utvrde svoj koeficijent-količnik inteligencije (IQ) mogu to učiniti u nedelju, 11. oktobra, u Paraćinu, Svilajncu i Jagodini, tri

MINISTARSTVO ŽIVOTNE SREDINE UPOZORAVA: Zabranjeno i kažnjivo paljenje strnjika

U JEKU jesenje sezone poljoprivrednih radova u Srbiji, aktuelno je uklanjanje ostataka strnog žita ili kukuruzovine na njivama, zbog čega Ministarstvo zaštite

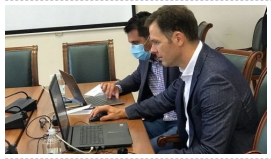

GODIŠNjI SASTANAK ONLAJN: Siniša Mali učestvuje na zasedanju EBRD

Godišnji sastanak Evropske banke za obnovu i razvoj (EBRD) održava se danas u specifičnimi okolnostima.

MAJCI I ĆERCI OSAM GODINA ZATVORA ZA PRODAJU SKANKA: Ponovljena presuda u Čačku

VEĆE sudija Višeg suda u Čačku, kojim je predsedavao sudija Branko Milovanović, u ponovljenom postupku donelo je prvostepenu presudu kojom su majka i ćerka -

SAZVAN HITAN SASTANAK Nijednu kaznu za nepoštovanje mera protiv korone sudije nisu procesuirale

NIJEDNA prijava koja je podneta u poslednjih mesec dana i više zbog nepoštovanja mera protiv korona virusa, nije procesuirana, zbog čega je zakazan sastanak sa sudijama

KOMENTARI (18)

Milan024 13.09.2017. 10:30 (191) (26)

Pregledati samo predmete koje mu je vodio otac i biće sve jasno kao dan !,

Nora 13.09.2017. 12:13 (19) (14)

@Milan024 - Ne,mora,da,znači.Možda,se,radi,o,privatnim,ličnim,stvarima,možda,su,ljubavni,problemi,u,pitanju.

Mož' da bidne 13.09.2017. 12:15 (19) (4)

@Milan024 - ne mora da znači...

gidra 13.09.2017. 13:18 (38) (5)

@Milan024 - Da, baš tako. Advokati su čudo, žao mi dečka, treba razmišljati o svom poslu i biti realan i pošten.

Igo 13.09.2017. 16:50 (17) (4)

@Milan024 - Da li je moguce biti realan i posten u Srbiji u ovo vreme?

SVI KOMENTARI

PREPORUKA ZA VAS

Iduće godine eksplozija cena!

Škorpiji posao zadaje glavobolju, Ovan zaljubljen do ušiju, a vi?

Šokantne tvrdnje svedoka brutalnog udaranja žene na Novom Beogradu

Zbog Šaćirija bi mogli da ispaštaju i Hrvati!?

Zapadna alijansa kidiše, hoće da opljačkaju Moskvu!

Zvezdin „bonus“ donosi rezultat

Nemački naučnici došli do REVOLUCIONARNOG OTKRIĆA: Ova LEKOVITA BILJKA može da se koristi u

Ovaj snimak je RAZBESNEO celu Srbiju! Svi se krste dok gledaju šta bahati vozač radi na Iriškom vencu (VIDEO)

Naslovna strana

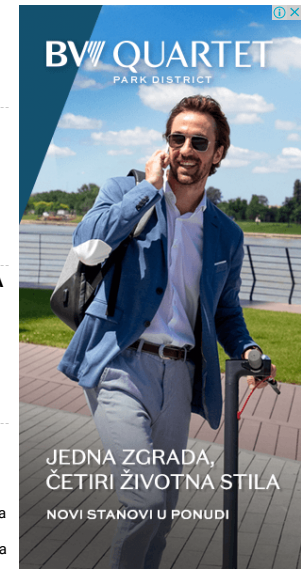

KOMENTARI REAKCIJE

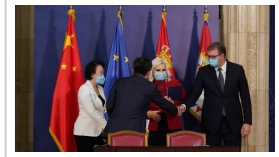

POLITIKA 58 4

POTPISAN UGOVOR O IZGRADNjI FRUŠKOGORSKOG KORIDORA: Od

Predsednik Srbije Aleksandar Vučić sastao se danas u Beogradu s predstavnicima kompanije "Chinaa

EKONOMIJA 48 1

BRZA SAOBRAĆAJNICA DO MARTA 2024:

EKONOMIJA 38 2

U MOM BLOKU O ČEN BO PIŠE: Šta je to zapisao

POLITIKA 32 6

Evo šta Vučić PRVO URADI posle svakog

POLITIKA 25 1

VUČIĆ ČESTITAO PUTINU ROĐENDAN:

Sve najnovije vesti

PREPORUKA ZA VAS

Sutra bez vode dve velike opštine u Beogradu

ANA IVANOVIĆ PONOVO NA TENISKOM TERENU

Alarmantno stanje! Ovo su nove mere u borbi protiv korone,

Ovaj snimak je RAZBESNEO celu Srbiju! Svi se krste dok gledaju šta bahati vozač radi na Iriškom vencu

Micić konačno prekinuo ćutanje i izneo pravu istinu o

Veće plate za 500.000 radnika u javnom sektoru!

Mnogi su hteli Anino mesto!

(FOTO) Žena ušla u dnevni boravak i umalo dobila SRČANI UDAR OD ONOGA ŠTO JE VIDELA

Evo kako možete spremiti krastavčiće sa jabukovim sirćetom na zdrav način

PREMINUO SLAVNI MUZIČAR! Nakon duge borbe sa RAKOM - IZGUBIO BITKU! Sin saopštio TUŽNE VESTI (FOTO)

Podgorica na nogama, učiteljica Višnjić pred linčom Milovih sledbenika!

Evo zašto nije dobro piti vodu pre jela

Korona u reprezentaciji Crne Gore, zaražena dvojica

S-300, TENKOVI, SKLADIŠTA MUNICIJE... Šta su sve Azerbejdžanci UNIŠTILI Jermenima! Ministarstvo odbrane podnelo

by Aklamator

Web preporuke

Oglas

Zahnzusatzversicherung 2020 | Testsieger 2020 im Vergleich

DOK SE TOMA ŽVALAVI SA ZADRUGARKAMA, Nadežda preživljava pakao: Mali...

Branki (19) Albanci pucali u glavu, a onda je otac osvetio: Inspektor Simonović dao...

BUITE ZDRAVI KAO DREN! U ovaj napitak se kunu i lekari: Izbacuje toksine, reguliše...

Otac uhvatio ĆERKU (15) u krevetu sa komšijom: Mislila da će ga prebiti, a on je uradio nešto NEVIĐENO

HAOS u Crnoj Gori! Albanski četnik zabio je nož u leđa Srbima, ovo zaista niko nije...

"Naredio sam, obelodanite sve tajne dokumente, ali i..."

Marko je ISKOPAO GROB svog oca! Deset godina ne nalazi mir zbog onoga što j...

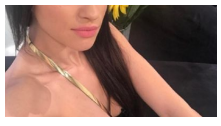

Ljupka Stević pred spavanje imala je poseban ritual kako bi ostala trudna! (VIDEO)

Ginekolog oplodio pacijentkinje bez njihovog znanja i postao otac...

Svako jutro je započinjala ovim napitkom: Zdrav je i srediće vam liniju za MESE...

Oglas

Günstige Zahnzusatzversicherung suchen

OVO su razlozi posle kojih ćete se odlučiti za KUĆNOG LJUBIMCA!

Majica za muškarce koja je SRUŠILA INTERNET: Zamislite da gradom momci šetaju u OVOME?

Korona u reprezentaciji Crne Gore, zaražena dvojica

Trebalo je da se pojavi na sastanku sa predstavnikom EU, a

Danas oblačno sa kišom i pljuskovima, evo šta nas čeka narednih dana!

Muškarci prave ovu veliku grešku, koja ubrzava starenje!

Turska, Gruzija i Iran se udružili protiv Jermenije

"SMRŠAO SAM UKUPNO 200 KILOGRAMA" Marko Kon sad živi na ZALOGAJIMA hrane i otkriva kako topi

"Suočavamo se sa novim genocidom nad Jermenima"

"GAGI VIŠE NIJE DEO MOJE PORODICE" Đole otvorio dušu o bratu

by Aklamator

Anketa

Da li ćete primiti vakcinu protiv sezonskog gripa?

- Da, kao i svake godine
- Da, prvi put, i to zbog straha od virusa korona
- Ne, ne spadam u rizične kategorije
- Nisam još odlučio(la)

GLASAJ | VIDI REZULTATE

Ovan

Muče vas finansije. Ne igrajte na kartu sreće, oslonite se samo na sebe. Uspeh vas čeka jedino ako se dobro pomučite i odreknete privilegija u kojima ste uživali. Odricanje, za vas, nije problem, naročito ako verujete u više ciljeve.

Horoskop

Vremenska prognoza

Beograd	21°C	UMERENA KIŠA
Novi Sad	19°C	UMERENA KIŠA
Niš	23°C	SLABA KIŠA
Kragujevac	17°C	UMERENA KIŠA
Subotica	17°C	UMERENA KIŠA
Vranje	18°C	UMERENA KIŠA

Ostali gradovi

Kursna lista

EUR	117.57 din
AUD	71.36 din
CAD	75.22 din
SEK	11.19 din
CHF	109.12 din
GBP	129.1 din
USD	100.22 din
HRK	15.52 din
BAM	60.11 din

Evo kako možete spremiti krastavčiće sa jabukovim sirćetom na zdrav način

Porodila se Aleksandra Subotić: Donela na svet predivnog dečaka!

Arkan viđen u Jermeniji?! Zbog ove fotografije gore društvene mreže (FOTO)

Preporučuje ContentExchange

Web preporuke

Za vrijeme dok se konkurentski Huawei bori protiv nemilosrdnih američkih napada, Samsung nastoji osvojiti udio na 5G tržištu

S-300, TENKOVI, SKLADIŠTA MUNICIJE... Šta su sve Azerbejdžanci UNIŠTILI...

UMETNOST FOTOGRAFIJE: Fotografija "Zaklon", Iva Tanacković

GLUMAC MIJINOG KOVA: Gordanu Kičiću uručena nagrada u Gornjem...

Milan završava dva jako važna posla!

Peter Schiff tvrdi da će se pad dolara dogoditi bez obzira na to tko bude izabran...

INTERVJU Miloš Miša Krstić: Mladi danas i ne znaju šta je džez

Preporučuje ContentExchange

POLITIKA

MINISTARSTVO ŽIVOTNE SREDINE UPOZORAVA:

ORDEN ZA SUVERENA MONAKA: Knezu Albertu će biti dodeljen

(UŽIVO) VUČIĆ SA KNEZOM ALBERTOM U PALATI SRBIJA:

„ALARMANTNO JE, POSEBNO U BEOGRADU“ Dr Kisić

SADA JE ZVANIČNO: Real Madrid neće igrati svoje mečeve u LŠ na

EKONOMIJA

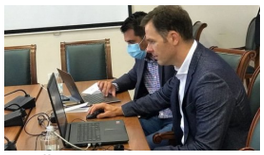

GODIŠNJI SASTANAK ONLAJN: Siniša Mali učestvuje na

POTPISAN SPORAZUM o saradnji PKS i Ekonomskog odbora

SRBIJA OVE GODINE OČEKUJE REKORDAN ROD KUKURUZA:

JAVNI DUG SRBIJE: U avgustu ostao na 56,7 odsto BDP-a

MIHAJLOVIĆ: Izgrađeno 350 km novog autoputa i

HRONIKA

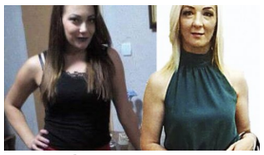

MAJCI I ĆERCI OSAM GODINA ZATVORA ZA PRODAJU SKANKA:

KRALI KOLA I VOZILI SE PO VOJVODINI? Uhapšeni zbog krađe

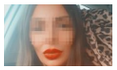

OVO JE MARIJA UBIJENA U PANČEVU: Iza nje ostalo dvoje

NISAM UZGAJAO KANABIS U “JOVANJICI”: Predrag

TRAGEDIJA KOD ŠAPCA: Deda vozio unuka na biciklu pa

DRUŠTVO

SAZVAN HITAN SASTANAK Nijednu kaznu za nepoštovanje

NAGRADA PO DRAŽINOM ADVOKATU:

NOVA ODLUKA KRIZNOG ŠTABA Skraćuje se radno

NEDOSTAJE JOŠ 400.000 DOLARA: Nastavlja se akcija

OVAKO JE IZGLEDALA VEČERA KOD HOLBRUKA: Detalji

Autorska prava © Kompanija Novosti, 2002. Sva prava su zadržana.