Carina: Nađena droga u dezodoransu i pošiljka sa džepnim pištoljem

VESTI | Autor: N1 Beograd | 25. okt 2024 14:14 | 1 komentar

Podeli :

Uprava Carine

Carinski službenici se u svom svakodnevnom radu susreću sa krajnje neobičnim pokušajima krijumčarenja, pa su tako kod jedne putnice pronašli dezodorans napunjen drogom, dok su u poštanskoj pošiljci otkrili džepni pištolj, koji na prvi pogled uopšte ne podseća na oružje.

U prvom slučaju je prilikom kontrole prtljaga putnika autobusa, koji je 23. oktobra saobraćao iz Mađarske ka Srbiji preko graničnog prelaza Horgoš, u rancu jedne putnice pronađen dezodorans u stiku, čija je unutrašnjost zapravo bila ispunjena marihuanom.

Kod iste putnice je u novčaniku pronađen i smotuljak sa grumenom hašiša, a potom i staklena bočica puna heroina među kozmetikom u neseseru.

Nekoliko dana ranije je na ispostavi Pošta

Carina: Sedam pošiljki iz inostranstva za Novi Sad i Beograd sadržalo narkotike
VESTI | 23. okt 2024 | 2

NAJNOVIJE VESTI

„Dojče vele“ s radnicima Leonija i Jure u Srbiji: „Da Nemci vide naš pogon,
EKONOMIJA | 15:38 | 0

SSP: „Omiljena konsultantkinja braće Vučić“, otac Novaka Nedića i Irena Vujović u
VESTI | 15:35 | 0

Novi protest zbog planiranog rušenja hotela Jugoslavija: „Stop investitorskom
VESTI | 15:30 | 0

U napadu na konvoj u Iranu poginulo 10 policajaca, napadači nepoznati
SVET | 15:17 | 0

NAJČITANIJE VESTI

Ni muva se nije čula na konferenciji Vućića i Fon der Lajen: Onda se čulo "nećete kopati"
VESTI | 25. okt 2024 | 234

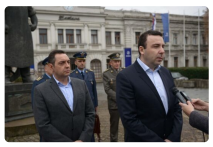
Vlast više od mesec dana krije identitet: Radar ekskluzivno saznao ko je drugi
VESTI | 24. okt 2024 | 58

Fon der Lajen otkazala sastanak sa Vučevićem posle njegovog susreta sa ruskim
VESTI | 25. okt 2024 | 213

Državna tajna usred nacionalnog parka: Lekina vila na Fruškoj gori odjednom postala

Novi Sad, u jednoj od pošiljaka pristiglih iz Mađarske, pronađen vrlo neobičan preklopni džepni pištolj "Lifecard 22 WMR", sa dva metka i dve mete za gađanje.

Dalju nadležnost su u oba slučaja preuzeli **MUP** i tužilaštvo.

Upava Carine

Tagovi

CARINA | DEZODORANS | MARIHUANA | PIŠTOLJ | PRTLJAG | ZAPLENJENA ROBA

Solarni sistemi - Ključ u ruke
Sve za solarne elektrane na jednom mestu.
Pansolar
Отвори

KOJE JE TVOJE MIŠLJENJE O OVOME?

Učestvuj u diskusiji ili pročitaj komentare

Pošalji komentar | Pročitaj komentare (1)

NAJČITANIJE VESTI - VESTI

VESTI | 24. okt 2024 | 92

SK SPORTKLUB

Okršaj imenjaka na Šveru, pripao Splićanima

Las Palmas bolji od učesnika Lige šampiona

UŽIVO: Veliki preokret Zvezde, proigrao Miler-Mekintajer

Sve je spremno, Rakić uskoro ide ka oktagonu (SK Fight)

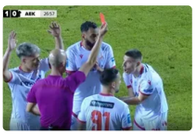
Srbin isključen, a njegov tim srušio AEK (VIDEO)

EHF kup: Partizan ide dalje, kraj za Dinamo i Metaloplastiku

CITY MAGAZINE

"Da li su i vas u Beogradu mrzeli": Amerikanka u Srbiji se zapitala zašto je ima...

Pavlova torta – raskošna osvežavajuća poslastica kada želit...

Jakna koju smo svi nosili 2010. godine je ponovo trend sezone: Evo kako je nosimo...

Voja Brajović je ponovo Tihi: Pogledajte video o kom priča od sinoć...

Ni muva se nije čula na konferenciji Vućića i Fon der Lajen: Onda se čulo

25. okt 2024 | 234

Vlast više od mesec dana krije identitet: Radar ekskluzivno

24. okt 2024 | 58

Fon der Lajen otkazala sastanak sa Vučevićem posle njegovog susreta

25. okt 2024 | 213

PREPORUKE

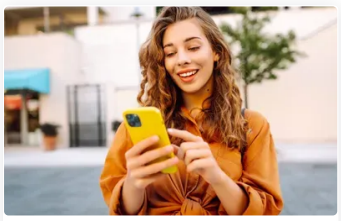

Da li su popularne streaming platforme Vaša idealna mogućno...

ŽELJNI STE I DALJE MORA: Kako vam zvuči letovanje na destinacij...

Izvanredni poslovni rezultati kompanije dm

Forbes

Besplatna info sesija 'Kako domaćinstva postaju prozjumeri'

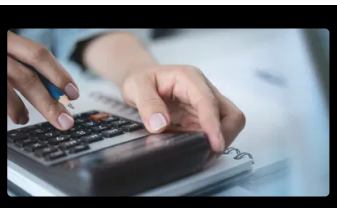

Još šest dana za prijavljivanje na paušalno oporezivanje ...

OTKRIVAMO Poreznici će znati sve o nama: Ko će sve biti u najavljenoj...

EKSKLUZIVNO Telekom ostao dužan konsultantu za kupovin...

Poverenica za zaštitu ravnopravnosti: Mlade žene najčešće...

EY: Rast BDP Srbije ove i 2025. godine oko četiri odsto

Preporučuje ContentExchange

WEB PREPORUKE

Bajden se nada da izraelski udari na Iran označavaju kraj...

EU pozvala sve uključene strane na Bliskom istoku na...

Otkrića na nalazištu Orlovine kod Malog Zvornika

Zvaničnicima EU je jasno da je Vučević nebitan: Sagovornici Danasa o...

Fon der Lajen osudila ruski hibridni rat na Balkanu

Vukadinović: Ružićev najveći greh je pojavljivanje na N1

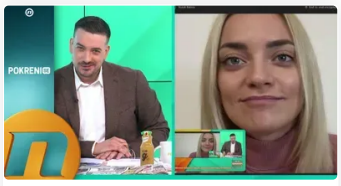

Natalie Balmix: Kako sam se snašla kao voditeljka IDJ SHOW-a

Proizvodnja tekstilnih i odevnih predmeta ostvarila izvoz od 760...

SNS Kraljevo tvrdi „Ništa od referenduma", opozicija „Greške pravi...

CITYMAGAZINE VODIČ

25.10. @ 21:00 - 23:00
Sadhus "The Smoking Community" i Half Gramme of SOMA // SKCNS Fabrika //...

26.10. @ 20:00 - 23:30
JMSN // Elektropionir // 26.10

26.10. @ 20:00 - 22:00
Rade Šerbedžija i Zapadni kolodvor // mts Dvorana // 26.10.

30.10. @ 20:00 - 23:00
Četiri italijanska tenora // mts Dvorana // 30.10.

31.10. @ 20:00 - 22:00
Lukas Geniušas – Kosta Jakić // Kolačeva zadužbina // 31.10.

Saznaj više

Danas

Poznato kolika je bila poseta na utakmici Partizan – Čukarički

Zvaničnicima EU je jasno da je Vučević nebitan: Sagovornici Danasa o otkazivanj...

Kada počinje zimsko računanje vremena?

Superlige Srbije: Ubedljiv trijumf Zvezde protiv Spartaka

Vučić napao Bjelogrlića posle presude za tuču u Nišu

Bojan Slačala: Kako su Artan Lili i Coby završili na istoj traci

Zatvorena birališta u Gruziji: I vladajuća stranka i opozicija...

Srbija se zadužuje 130 mil USD za modernizaciju železnic...

I malinari i hladnjačari tvrde da su bez novca: Ima li prostora za...

Kada počinje zimsko računanje vremena?

Preporučuje ContentExchange

NAJVIŠE KOMENTARA

Ni muva se nije čula na konferenciji Vućića i Fon der Lajen: Onda se čulo „nećete kopati“

VESTI | 19:30 | 234

Fon der Lajen otkazala sastanak sa Vučevićem posle njegovog susreta sa ruskim

VESTI | 17:40 | 213

Bošković: Šutanovac ide u Vašington, njegov sin već stanuje u objektu rezidencije

VESTI | 25. okt 2024 | 135

Incident ispred zgrade Skupštine Grada Loznice, Ćuta pokušao da uđe na sednicu

VESTI | 25. okt 2024 | 126

NAJNOVIJE VESTI - VESTI

SSP: „Omiljena konsultantkinja braće Vučić“, otac Novaka Nedića i Irena Vujović u

VESTI | 15:35 | 0

Novi protest zbog planiranog rušenja hotela Jugoslavija: „Stop investitorskom

VESTI | 15:30 | 0

Ekološke organizacije na sat vremena blokirale put kod Šapca: „Jedini način

VESTI | 15:08 | 11

Organizacije civilnog društva: Prekidamo saradnju sa Euleskom dok se ne izjasne o

VESTI | 15:06 | 1

Pratite nas

Kategorije

Najnovije
Koronavirus
Vesti
Ekonomija
Svet
Region
Sport Klub
Kolumne
Zdravlje
Kultura
Cooking
Lifestyle
Showbiz
Sci Tech
Auto
Video

Najčitanije

Ni muva se nije čula na konferenciji Vućića i Fon der

19:30

Vlast više od mesec dana krije identitet: Radar ekskluzivno

24. okt 2024

Fon der Lajen otkazala sastanak sa Vučevićem posle

17:40

Državna tajna usred nacionalnog parka: Lekina vila

24. okt 2024

Member of United Media ▪ Copyright 2024