Da li želite da dobijate obaveštenja o najnovijim vestima?
Možda kasnije DA

Telegraf

We value your privacy

We and our partners store and/or access information on a device, such as cookies and process personal data, such as unique identifiers and standard information sent by a device for personalised advertising and content, advertising and content measurement, audience research and services development.With your permission we and our partners may use precise geolocation data and identification through device scanning. You may click to consent to our and our 1502 partners' processing as described above. Alternatively you may click to refuse to consent or access more detailed information and change your preferences before consenting. Please note that some processing of your personal data may not require your consent, but you have a right to object to such processing.Your preferences will apply to this website only and will be stored in IABGPP_HDR_GppString cookie for 13 months. You can change your preferences or withdraw your consent at any time by returning to this site and clicking the "Privacy" button at the bottom of the webpage.
Please note that this website/app uses one or more Google services and may gather and store information including but not limited to your visit or usage behaviour. You may click to grant or deny consent to Google and its third-party tags to use your data for below specified purposes in below Google consent section.

MORE OPTIONS DISAGREE AGREE

Foto: Nikola Tomić, Pixabay, Telegraf, MUP

Bivši vođa navijača IZBEGAO METAK za volanom: Policija nakon pucnjave na Novom Beogradu pokrenula akciju Vihor

A. N. | 08/07/25 | 22:19 | Čitanje: oko 5 min.

10 51

Policija je pokrenula akciju Vihor i traga za napadačem koji je večeras oko 20 časova otvorio vatru na automobil u Ulici narodnih heroja na Novom Beogradu.

Kako Telegraf saznaje, pucano je u automobil koji je vozio Nenad Alajbegović Alibeg, bivši vođa navijača Partizana.

PREPORUČUJEMO

HOROR JUTROS U BG: Mazdom udario u auto na semaforu, pa u kiosk, pa u pešaka, pa se zakucao u auto na parkingu

Dete je podletelo pod točkove kamiona! Oglasilo se tužilaštvo u Vranju, objavili sve detalje nezgode

Policija, međutim, **ne isključuje mogućnost da je meta bio suvozač automobila**, čiji identitet još uvek nije poznat.

Više hitaca ispaljeno je večeras od strane za sada nepoznate osobe, a kako su naveli očevici pucnjave, ljudi su od straha legli na trotoare i peščke prelaze.

Pucač za sada nije pronađen, a policija vrši uviđaj na terenu.

Prema poslednjim informacijama, policija je našla dve čaure ispaljene iz pištolja.

O slučaju je obavešteno Više javno tužilaštvo u Beogradu.

NAJNOVIJE KOMENTARI

pre 1 min **Bebu poveli na put, a starijeg sina ostavili kod babe: Mreže gore, roditelji na meti žestokih kritika**
0 0

pre 4 min **Budućnost kulinarstva je stigla? Otvara se restoran sa AI kuvarom, vlasnik kaže da "ne želi da zameni ljude"**
0 0

pre 7 min **Tramp besan na Apple: Ili pravite iPhone u Americi, ili plaćate 25% carine**
0 0

pre 7 min **Zbog OVOGA je šefica X-a podnela ostavku: U pitanju je "problem sa Hitlerom"**
0 0

pre 9 min **Dobio je trovanje hranom i izgubio 6kg, osramoćen je od strane bivšeg kluba: Sada ide na nikad kraći odmor**
0 0

SVE NAJNOVIJE VESTI

Ko je Nenad Alajbegović?

Nenad Alajbegović (44) zvani Alibeg bivši je vođa navijačke grupe "Zabranjeni". Poslednji put je, prema našim saznanjima, ranjen u nogu u junu 2020. godine.

Međutim, pre toga su pokušali da ga ubiju čak devet puta.

Nenad Alajbegović / Foto: Telegraf, MUP

VESTI SA NASLOVNE

Na Alibega su nepoznati napadači pucali u noći između 21. i 22. juna 2020. godine ispred njegove zgrade u Ulici Narodnih heroja na Novom Beogradu. To je, inače, bio drugi pokušaj ubistva bivšeg vođe navijača.

Pre ovog napada desio se jedan u januaru, pa potom i jedan početkom novembra 2020. godine.

Prethodno, u julu 2010. godine, organizovana je za sačekuša u kojoj je čudom ostao nepovređen. U njega je tada, dok je izlazio iz zgrade u Ulici narodnih heroja na Novom Beogradu, **pucao nepoznati muškarac, ali sva tri ispaljena metka su ga promašila.**

Po sopstvenom priznanju, Alibeg ne broji koliko puta je do sada izbegao smrt, ali smatra da je od devedesetih pa na ovamo bar devet puta su pokušali da ga ubiju.

MUP se oglasio

U Ulici Narodnih heroja na Novom Beogradu večeras oko 20.10 časova, nepoznata osoba ispalila je više projektila u pravcu četrdesetčetvorogodišnjeg muškarca koji se nalazio u automobilu, na mestu vozača, saopštio je večeras MUP.

Muškarac tom prilikom nije povređen.

Policijski službenici PU za grad Beograd preduzimaju sve mere i radnje na identifikaciji i pronalasku izvršioca i utvrđivanju svih okolnosti ovog događaja.

"Nemam veze sa navijačima"

- Pogođen sam sa dva hica, od kojih je jedan ostao zaglavljen u rebru, i oporavljam se. Ne znam ko je ponovo pokušao da me ubije. Nemam veze s navijačima i njihovim sukobima i klanovima, niti s nestankom Lazara Vukićevića. Već deset godina ne idem na utakmice, niti imam problema sa zakonom - ovako je iz bolnice ekskluzivno pričao Alajbegović za "Kurir"

- Od 2010. pucali su na mene šest puta. Međutim, i tokom devedesetih, koliko se sećam, najmanje još tri puta bio sam meta. Inače, dosad nije rešen nijedan napad na mene.

Alajbegović je ranije ranjen u Ulici Džona Kenedija kada je na njega nepoznati napadač ispalio nekoliko hitaca i pobegao. Kako nam je tada u telefonskom razgovoru iz bolnice objasnio, zadobio je jednu prostrelnu i ustrelnu ranu.

Nenad kaže da je kobne večeri otišao da nešto pojede.

- Izašao sam iz automobila. U tom trenutku neko je počeo da puca ka meni. Ispalio je više metaka, dva su me pogodila. Video sam osobu koja je pucala na mene, ali nisam ga prepoznao. Video sam osobu u crnom i sa kačketom. Nakon pucnjave je pobegao. I pored velikih bolova i krvarenja bio sam priseban. Stao sam nasred ulice i zaustavio prvi autobus GSP! Zbunjeni vozač je otvorio prednja vrata.

Ušao sam nekako unutra. Držao sam se za grudi, zamolio sam ga da zaustavimo prvi taksi. Mnogo sam krvario u tom trenutku - kaže Alibeg i dodaje:

- Vozač autobusa je zaustavio prvog taksistu. I sada mi je pred očima slika kako maše i zaustavlja čoveka. Izašao sam nekako iz autobusa i ušao u taksi. Taksista je bio potpuno izgubljen, verovatno od straha. Pitao me je: "Gde da vozim, Hitna pomoć ili Urgentni centar", rekao sam da me vozi u Urgentni. Vozio je koliko je mogao brzo, ali se videlo da je bio u šoku - priča naš sagovornik.

Alajbegović objašnjava da ne zna ko je opet pucao na njega i da do tada nije dobijao nikakve pretnje.

- Da sam dobijao pretnje, bio bih obazriviji. Ne znam zaista ko je, ali me ne bi čudilo da je reč o nekom klincu koji je željan dokazivanja. Nemam nikakav sukob s navijačima, niti sam umešan u bilo kakve kriminalne poslove. Dobar sam i sa navijačima Partizana i sa navijačima Zvezde. Takođe, nemam nikave veze s nedavno nestalim navijačem Lazarom Vukićevićem, a neki mediji su me povezivali s njim - rekao je Alajbegović.

- Jedan metak je ostao zaglavljen u desnom rebru i trebalo bi uskoro da budem operisan. Nisam u teškom stanju kako su to mediji objavili.

Kako je večeras izbegao likvidaciju po deseti put, policijski službenici PU za grad Beograd preduzimaju sve mere i radnje na identifikaciji i pronalasku izvršioca i utvrđivanju svih okolnosti ovog događaja.

Ne idem na utakmice

On objašnjava da od 2010. nema problema sa zakonom i da odavno ne ide na fudbalske utakmice:

- Živim od prihoda koji svakog meseca dobijam na račun iz Engleske, gde imam građevinsku firmu. U te uplate država može u svakom trenutku da ima uvid. Nadam da će se napokon otkriti ko je hteo da me ubije. Napad iz juna nije rešen. Tada je takođe nepoznati napadač pucao na mene ispred zgrade u kojoj živim - rekao je Alajbegović.

Dobro poznat policiji

Nenad je, inače, dugo bio jedan od vođa Partizanove navijačke grupe “Zabranjeni”, koja je već godinama u žestokom sukobu sa suparničkom frakcijom “Alkatraz”. Nenadov brat Dejan je bio jedan od vođa navijača Partizana, i on je ubijen prije 15 godina.

Alajbegović je dobro poznat policiji, te iza sebe ima 67 krivičnih prijava, a prema pojedinim podacima prvi put je privođen kad je imao samo 12 godina, dok još nije bio krivično odgovoran.

(Telegraf.rs)

VESTI U FOKUSU

VIŠE SA WEBA

Nikola Tesla je OVU SUPU svaki dan jeo: Pravi se od DVA JEFTINA SASTOJKA, a pravi je eliksir zdravlja!

"IDIOTI, AJDE PALJBA! NE SPOMINJITE MOJE IME" Jami van sebe od besa: "Oduvala sam vas iz

LOZA Svetog Simeona jedno je od TRI NAJVEĆA ČUDA na Hilandaru: Nikla je iz groba velikog srpskog

by Aklamator

Novi toplotni talas stiže u Srbiju: Od ovog datuma ponovo nas očekuje vrelo vreme

Janik Siner zapretio Đokoviću na konferenciji za medije pred polufinale Vimbldona

Ovo čeka cela Srbija! Evo kada Novak Đoković i Janik Siner igraju polufinale Vimbldona

Srpkinja "teška" 2 milijarde $ pored Stefana i Tare: Otkrivamo ko je misteriozna žena iz Novakove lože

Đoković na konferenciji svestan svega: "Ja sada moram da pobedim najboljeg na svetu, a onda..."

VIDEO: Vidović: Situacija mirnija, u toku dogašivanje objekata u Topličkom okrugu

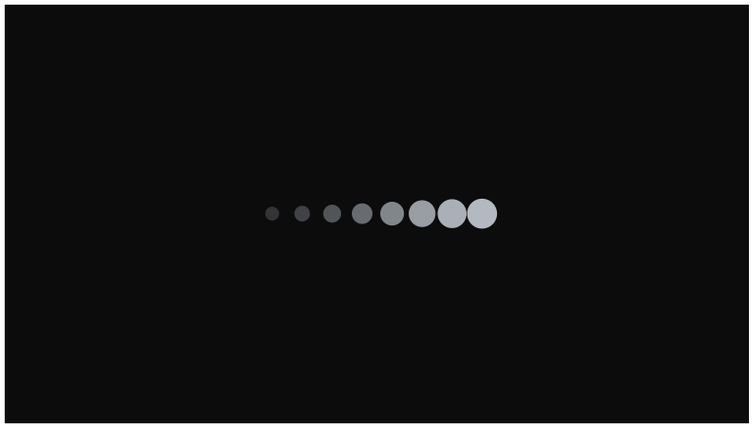

Podelite vest:

Pošaljite nam Vaše snimke, fotografije i priče na broj telefona **+381 64 8939257** (WhatsApp / Viber / Telegram).

Telegraf.rs zadržava sva prava nad sadržajem. Za preuzimanje sadržaja pogledajte uputstva na stranici Uslovi korišćenja.

TEME

Novi Beograd | Pucnjava | Nenad Ajlabegović Alibeg

VIŠE SA WEBA

Danas slavimo veliku svetiteljku: Mučki stradala jer nije htela da se odrekne Hrista

Pronašli smo kuću sa bazenom, na 30 minuta od mora: Prodaje se ispod cene, a tek da vidite šta sve dobijate

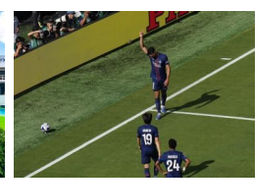

Najemotivniji trenutak meča PSŽ - Real: "Samo sam želeo da postignem gol kako bih odao počast prijatelju"

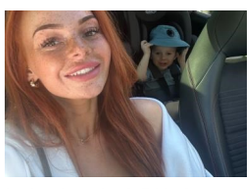

Lekari su je 9 PUTA VRATILI KUĆI uz reči da ima gorušicu: Mama (28) saznaje da IMA RAK i godinu dana života

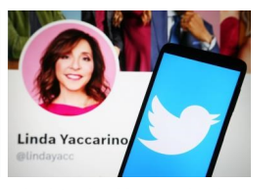

Direktorka X-a podnela ostavku!

Dečak (13) se "golfom" zakucao u "volvo" u kojem je bila beba: Sedmoro povređenih nesreći kod Bijelog Polja

Teško povređen radnik na gradilištu u Beogradu: Pao je sa skele

Jak zemljotres pogodio Gvatemalu

Evo gde će se od jeseni emitovati Zvezde Granda: Oglasila se Grand produkcija, ovo su svi detalji

Sponsored by Midas

KOMENTARI 10 POŠALJI KOMENTAR

PRIČE SA WEBA

Demolirana kuća Dragana J. Vučićevića: "Odvaljen je deo fasade, kapija je uništena farbom"

(FOTO) POGLEDAJTE ŠTA JE OSTALO OD VOJVOĐANSKOG SELA NAKON NEVREMENA
Preko njega prešle 2 SUPERĆELIJE, orkanski vetar i EKSTREMNI GRAD

NATO ZEMLJA DIGLA BORBENE AVIONE! "U toku su intenzivni napadi, sve raspoložive snage su aktivirane": Drama u srcu Evrope zbog ruskog napada

"NE POSTOJI DEO SRBIJE KOJI ĆE OSTATI BEZBEDAN" Ovakve oluje nikada ranije nismo imali, stigle MRAČNE PROGNOZE stručnjaka: "Ovde je najugroženije, kao u OBLASTI TORNADA"

VIŠE SA WEBA

"REKAO JE 'AJDE, ĆAO', I TO JE BILO TO" Roditelji ubijenog policajca Nikole Krsmanovića otkrili nepoznate detalje kobne noći: Poslao poruku sat vremena pre PUCNJAVE

POZNATO U KAKVOM JE STANJU ŽIKA JAKŠIĆ: Prijatelj popularnog voditelja otkrio kako je nakon izlaska iz bolnice

"MAZDOM" UDARIO U AUTOMOBIL, PA U KIOSK, PA POKOSIO ŽENU Detalji potpunog haosa u Zemunu: Na kraju se ZAKUCAO i u parkirano vozilo

by Aklamator

NAJNOVIJE IZ RUBRIKE VESTI

JUGOSFERA

Pred ćerkom i taštom ženu mlatio brisačem od automobila: Užasne scene na benzinskoj pumpi

0 0

SVET

APOKALIPSA! Nevreme uništilo grad u našem komiluku, na snimcima deluje kao da je u pitanju

0 0

SRBIJA

Lepa Marija primila NAJLEPŠU VEST! Potražila pomoć u zadnjem trenutku, nakon 5 dana neizvesnosti

0 0

SVE VESTI IZ RUBRIKE VESTI

KOMENTARI

10 POŠALJI KOMENTAR

SORTIRANJE

Mane 8. jul 2025 | 23:36

Miran tip.

ODGOVORITE ›

Ma da 9. jul 2025 | 01:00

Ne mogu da nađu ko je pucao pored 7.968 kamera a da sam ja vozio žutom trakom ili prosao brzo kroz raskrsnicu odmah bi me nasli da mi pisu kaznu...

ODGOVORITE ›

Lord 9. jul 2025 | 07:35

Dpkle god policija "šuruje" sa kriminalcima,bice ovako.Sa gomilama krivicnih prijava oni su na slobodi...

ODGOVORITE ›

SVI KOMENTARI ›