TOP PREPORUKE

Kubura je prvi prevario suprugu i to sa 18 godina mlađom devojkom: Ona je danas srećna u

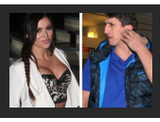
Kristijan Golubović ZAPRETIO EKSPLICITNIM FOTOGRAFIJAMA, Stanija poručuje:

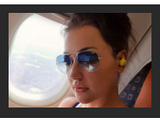
Zvezda "Granda" smršala 27 kilograma, a sada se skinula u kupaći: Pogledajte kako izgleda! (FOTO)

BLIC > VESTI > HRONIKA

# PUCAO U GOSTE ZBOG GLASNE MUZIKE Beograđani se tokom vikenda latili oružja

M.V. · 17.08.2020. 12:15 · Komentara (1) Like 0 Share Твитуј

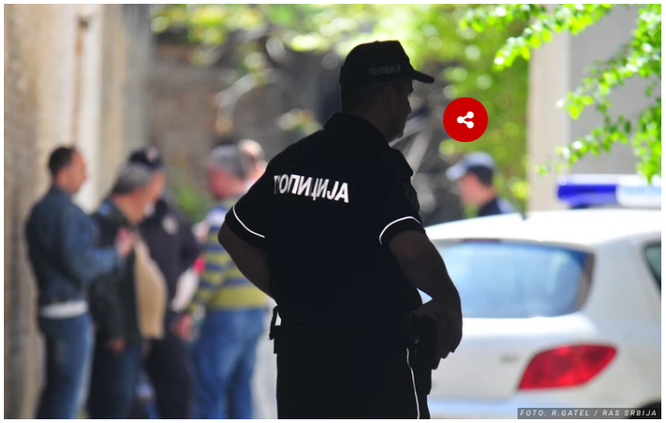
FOTO: R.GATEL / RAS SRBIJA

KLIKNITE I SLUŠAJTE VEST

Vikend u glavnom gradu obeležili su Novobeograđanin i jedan Voždovčanin, koji su bili "brzi na obaraču". Na sreću, u oba slučaja su izbegnute tragedije, ali su povređena trojica muškaraca i jedna devojka.

Na Novom Beogradu u subotu uveče nepoznati napadač je pucao iz vazdušne puške prema obližnjem restoranu i tom prilikom je pogodio ispod oka 29-godišnjeg muškarca koji je slavio rođendan, dok je 24-godišnju devojku okrznuo po podlaktici. Veruje se da su hici došli iz neke od obližnjih stambenih zgrada, a da je do pucnjave došlo zbog glasne muzike.

FOTO: VLADA ŠPORČIĆ / RAS SRBIJA

Jajinci privođenje posle pucnjave

- Verovatno je neki stanar iz besa pucao ka restoranu. To što se radi o vazdušnoj pušci nije nimalo bezazleno. Da je zrno otišlo centimetar više, mogao je čoveku oko da izbije - kaže izvor "Srpskog telegrafa" i navodi da je policija pokrenula istragu kako bi napadač bio identifikovan i odgovarao za incident.

PROČITAJTE JOŠ...

> KRVOPROLIĆE POSLE PIJANKE Pucao u prijatelja pa odbijao da se preda: Pogledajte snimak hapšenja napadača iz Jajinaca (VIDEO)

> INCIDENT NA NOVOM BEOGRADU Vazdušnom puškom pucao na goste kafića zbog glasne muzike, slavljenik POGOĐEN U OKO

Slobodno vreme

Voditeljka zaustavila devojku u Srbiji i pitala da li bi oprostila prevaru: Da li bih? Jesam! Pa prevario me, a ćete da čujete sa

**Ranio druga dok su gledali fudbal**

Veče pre incidenta na Novom Beogradu, u naselju Jajinci, u jednoj porodičnoj kući, pijani muškarac je upucao svog prijatelja nakon verbalnog sukoba posle utakmice koju su zajedno gledali. Žrtva je pogođena u desnu potkolenicu i levo stopalo i prevezena je na VMA, kao i njen napadač, koji je povređen prilikom hapšenja jer je pružao otpor i odbijao da se preda.

Komentara (1)

PUCNJAVE BEOGRAD VAZDUŠNA PUŠKA RESTORAN PRIJATELJI FUDBAL POLICIJA POVREĐENI

## Komentara (1)

Komentari su POTPUNO ANONIMNI, a registracija nije potrebna.

Ostavite komentar

Prikaži sve komentare

## Video

Voditeljka zaustavila devojku u Srbiji i pitala da li bi oprostila prevaru: Da li bih? Jesam! Pa prevario me, a oćete da čujete sa kim? I voditeljki je bilo neprijatno

NAJLUĐA SVADBA NA SVETU Počelo je svađom, a onda su se PRIJE DOHVATILE i nastala je NEZAPAMĆENA TUČA

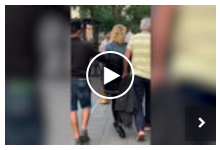

KRAĐA UŽIVO Beograđanka je snimila momka kako prati ženu i ležerno joj ZAVLAČI RUKU U RANAC (VIDEO)

PREPORUKA ZA VAS:

by Aklamator

ŠTA SE TO DEŠAVA NA EVROPSKIM GRANICAMA? Turisti besni, čekali i do 15 sati

(VIDEO) MAGIJA U SVEMIRU! Snimljeno rađanje nove galaksije

LEPA BRENA ODREŠILA KESU! Pevačica kupuje NOVU JAHTU OD ŠEST MILIONA EVRA, a evo šta će uraditi sa starom!

Luka Dončić nije čovek! Slovenac trojkom sa zvukom sirene i nehumanim tripl-dablom urnisao Kliperse!

POSLE ŠEST MESECI PAUZE: Evo kada Novak izlazi na teren, a pre toga SPEKTAKL dva velemajstora

PO BAKINOM RECEPTU! ŠTRUDLA SA DŽEMOM MEKANA KAO DUŠA, a ovo je TAJNA fantastičnog ukusa!

DŽIHADISTI ISIS-a U VELIKOM PROBLEMU: Više ih ništa ne može spasiti u Sirijskoj pustinji (VIDEO)

"Omogućiće Srbiji da očuva bezbednost svoje teritorije": Rusija realizovala ugovor o isporuci "Pancira" Srbiji

STANKOVIĆ POVEO 20 FUDBALERA U TIRANU: Ljubimac navijača ostao u Beogradu

PREPORUKA ZA VAS:

by Aklamator

Milijarder koji je rušio SSSR krenuo na američkog predsednika!

BRNABIĆ PORUČILA TEPIĆ: Svako vaše detoniranje košta građane Srbije

HOROSKOP ZA PONEDELJAK 24. AVGUST: Danas je povoljna finansijska situacija

NAVIJAČI PSŽ IZRAZILI NEZADOVOLjSTVO NA ULICAMA: Ultrasi palili i lomili,

Žene, čuvajte se danas, da vam ne bi došao rugoba!

POŠTO DOSTOJANSTVO? Služite zločincima i manipulišete Srebrenicom -

(PAPARACO) MILO ZABRANIO "ĆIRILICU", AL' NE MOŽE MILOMIRA! Marić se brčka u

VAŽNA INFORMACIJA ZA VOZAČE: Kolona duga 10 kilometara na auto-putu kod

Uvode zabranu Albancima!

## Web preporuke

SVETSKA MAČKA: Ušla je na brod, preplovila ceo Mediteran, prešla na kopno

Ovo su najbolji kuvari među horoskopskim znacima

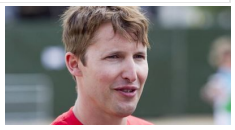

Lik je 8 nedelja jeo samo meso da bi terao inat vegetarijancima na faksu

Bioskopi i pozorišta se spremaju za povratak publike, dozvoljene posete

Najjednostavniji recept za čokoladni mus koji ćete odmah zavoleti

Imate mali stan? Učinite ga VEĆIM i LEPŠIM uz ove trikove

## Žena

Bukvalno nema osobe koja NIJE ŠOKIRANA TELOM ŽENE FUDBALERA 30 DANA POSLE POROĐAJA: Rodila četvrto dete sa

I prehlada i korona PARALIŠU čulo ukusa i mirisa, ali je u ovome KLJUČNA RAZLIKA: Evo šta KOVID pacijenti NAJTEŽE PREPOZNAJU

LETOVANJE U SEPTEMBRU, ZAŠTO DA NE: Jednako uživanje na ugodno toplom suncu

Ana je došla na srpsku svadbu i nastao je haos: Dovode matičara polugolog, a JA DRŽIM PUŠKU

OD 15 DO 37 STEPENI! Marko Čubrilo i Đorđe Đurić o vremenskoj prognozi do kraja meseca i šta nam to STIŽE IZ AFRIKE

Dr Tiodorović: Drugi talas očekuje se krajem godine, Krizni štab sledeće nedelje

Romčević o spomeniku Stefanu Nemanji: "Ne vidim kako Kolos iz Rodosa ispred

Bosforski sendvič sa ribom

Preporučuje ContentExchange

Porodile su se u skoro ISTO VREME, a njihovi stomaci kažu nešto drugo: Ljudi potpuno ZBUNJENO gledaju ovu sliku, a evo

## Povezane vesti

142

INCIDENT NA NOVOM BEOGRADU Vazdušnom puškom pucao na goste kafića zbog glasne muzike,

17 NEUSPELIH EGZEKUCIJA CRNOGORSKIH KLANOVA Neki kriminalci su na meti

PUCAO IZ VAZDUŠNE PUŠKE Muškarac dijabolom oštetio prozor sudija iz Novog Sada

"IMAO BIH MNOGO DA KAŽEM O NJEMU, ALI VIŠE NIŠTA NIJE BITNO" Časlavljevi prijatelji: Ostaće nam

NEMA ŠANSE DA GA PREPOZNATE Jedan od najvećih zavodnika sveta pojavio se u OVOM IZDANJU i niko živ nije znao

## Hronika - Najčitanije

"EKSPLODIRALO JE KAO U BEJRUTU..." Pogledajte snimak stravičnih detonacija u Kladovu (VIDEO)

5 · Hronika · 08:55

"SPASIOCI SU SKOČILI ZA MOJOM DECOM TEK POSLE SAT VREMENA" Ispovest majke čiji su se maloletni

898 · Hronika · 19:18

PRVE SLIKE SA MESTA TRAGEDIJE Policija saslušala roditelje i spasioce, dečaci koji su se utopili bili su 15 MINUTA POD VODOM (VIDEO)

Policijske ekipe blokirale su ulaz do jezera Očaga gde se danas u

288 · Hronika · 17:34

"SRCE MI JE IŠČUPANO" Suprug Lazarevčanke koja je pala sa 6. SPRATA SA SINOM u šoku: Probudio sam se, njih nije bilo...

N. T, suprug Lazarevčanke (29) koja je u četvrtak oko 8.50 pala sa terase

242 · Hronika · 09:40

TRAGIČAN EPILOG DRAME U LAZAREVCU Preminula braća čija su tela izvučena iz jezera Očaga

Dečaci koji su jutros izvučeni iz jezera Očaga kod Lazarevca preminuli su

419 · Hronika · 16:18

"NA GRAD SE SPUSTIO GUST DIM, BILO JE STRAŠNO" Očevici o eksploziji u Kladovu: Začule su se sirene, a zatim još NEKOLIKO DETONACIJA

U ćevabdžinici na zelenoj pijaci u Kladovu večeras su, oko 20 časova, prema

183 · Hronika · 20:59

"PRESTAO JE DA DIŠE, LICE MU JE MENJALO BOJU" Lekar heroj iz Srbije na graničnom prelazu SPASAO ŽIVOT dečaku iz Grčke

Fizijatar Fudbalskog kluba Novi Pazar Jasmin Džogović u nedelju je na

34945 · Hronika · 16:43

NOVI DETALJI DRAME U LAZAREVCU Iz jezera izvučena tela ROĐENE BRAĆE, roditelji se u trenutku nesreće igrali sa BEBOM U PLIČAKU

Iz jezera Očage kod Lazarevca danas su izvučena tela braće D.M. (2015

390 · Hronika · 15:33

Jeziva ispovest devojčice (12) koju je OBLJUBIO OČUH: Udario mi je šamar, plakala sam i vrištala, ali NIKO NIJE

144 · Hronika · 16:07

Tri jeziva slučaja zlostavljanja u jednom danu: Sve tri devojčice imale su samo 12 GODINA, a jedna od njih bila je

115 · Hronika · 22:34

Na jezeru Očaga gde su se danas UDAVILA ROĐENA BRAĆA, 2013. se dogodila TRAGEDIJA za vreme koncerta poznatog pevača

Na jezeru Očaga gde su se danas utopila rođena braća, dečaci stari samo

112 · Hronika · 16:48

PREPORUKA ZA VAS: by Aklamator

Srpski teniseri u drugom kolu Sinsinatija!

PALA ODLUKA, NAPADAČ NE IDE U TIRANU! Stanković

BAZAR ZA LANIN ŽIVOT: Održana humanitarna akcija za

Sedeli sa sveštenicima posle litije kada se pojavila policija

ZDRAVKO KRIVOKAPIĆ: Privedene su četiri

Ove mere su ukinute, detaljan spisak šta smemo da radimo i

## Najčitanije SADA

1. NEĆE VAM SRBI SPASITI SEZONU... Crnogorci su očekivali stampedo nakon
2. "SPASIOCI SU SKOČILI ZA MOJOM DECOM TEK POSLE SAT VREMENA" Ispovest
3. Voditeljka zaustavila devojku u Srbiji i pitala da li bi oprostila prevaru: Da li bih?
4. "EKSPLODIRALO JE KAO U BEJRUTU..." Pogledajte snimak stravičnih detonacija u
5. PRVE SLIKE SA MESTA TRAGEDIJE Policija saslušala roditelje i spasioce, dečaci koji su

NEKRETNINE.RS
JEDINI PUT DO VAŠEG NOVOG STANA

NOVO MODULARNI OBJEKTI - KUĆE,...
Beograd
41m2 22.550 €

Novogradnja sa najlepšim pogledom na...
Zlatibor
30-65m2 1.300/m2 €

Banjička Oaza-direktna prodaja
Beograd Banjica
27-90m2 1480-1730 €

Titova Vila Apartments&SPA -...
Zlatibor
33m2 1.450 €

ZELENA AVENIJA - stambeno-poslovni...
Zemun
39 - 138m2 1 850 - 2 200 €/m²

Pulsonline

**UDES NA IBARSKOJ MAGISTRALI Od siline udara motor izleteo iz automobila, jedna osoba povređena (FOTO)**

U saobraćajnom udesu dva putnička automobila koji se pod još

· Hronika · 23:50

**HOROR U ALEKSINCU Majka dve godine PODVODILA ĆERKU (13), birala klijente i dovodila ih u kuću**

Niška policija uhapsila je B.J. (48) iz jednog sela u okolini Aleksinca zbog

· 643 · Hronika · 10:49

**POBEGLA JE TEK KADA JE MONSTRUM ZASPAO Očuh naterao pastorku (12) da pređe na zadnje sedište pa je OBLJUBIO, policija ga zatekla GOLOG**

· 6 · Hronika · 11:39

**TELO BRATA VOZIO U KOLICIMA KADA GA JE ZAUSTAVILA POLICIJA Šapčaninu koji je osumnjičen za svirep zločin preti 15 GODINA ROBIJE**

· 212 · Hronika · 18:27

**"NEĆEŠ SE UDATI ZA HRIŠĆANINA" Zbog zabranjene ljubavi Srbina (20) i devojke (17) iz BiH nastao opšti HAOS, o njima priča cela Francuska**

· 161 · Hronika · 11:15

**Dečak (3) koji je s majkom pao sa šestog sprata zgrade u Lazarevcu HITNO OPERISAN I U TEŠKOM STANJU**

· 2929 · Hronika · 14:13

**DRAMA U LAZAREVCU Dva dečaka starosti 7 i 6 godina izvučena iz jezera, lekari se BORE ZA NJIHOV ŽIVOT**

· 237 · Hronika · 14:54

**KOKAIN U SALATI, HAŠIŠ U "NUTELI" Patrola "Blica" sa carinicima na prelazu Gradina: Po popuštanju mera počeo da CVETA ŠVERC**

Luksuzni automobil švedskih tablica parkirao se ispred carinske kućice na

· Hronika · 18:36

**BRUTALNO JE PRETUKLI ZBOG VEZE SA SRBINOM Tinejdžerka iz BiH pobegla sa pravoslavcem, roditelji je namamili da se vrati kući pa je UNAKAZILI I OŠIŠALI NA ĆELAVO**

· 781 · Hronika · 19:06

**Kristijan Golubović ZAPRETIO EKSPLICITNIM FOTOGRAFIJAMA, Stanija poručuje: 'Zajahao si me na telefon!'**

**Evo kako Radanović izgleda NA PLAŽI!**

**Evo sa kojom ZADRUGARKOM LETUJE Miljana Kulić!**

**Ovo su NAJSKUPLJI POKLONI koje su poznati darovali DECI za rođendane!**

**Šuškalo se o njenoj AFERI sa Slobom,sad ulazi u ZADRUGU 4!**

**PALO POMIRENJE!Miljana Kulić OPROSTILA Zoli nakon svega...**

## Sport

**JUČE IGRAO FINALE LŠ, DANAS OSTAO BEZ KLUBA Fudbalska zvezda se iz Lisabona ne vraća na Park prinčeva, era je ZAVRŠENA**

**ZA OVAJ TERMIN JE ZAKAZAN NOVAKOV MEČ, ALI DA LI ĆE IZAĆI Bol pravi PROBLEM Srbinu, hoće li upropastiti povratak nakon pola godine**

**ČUDO! DONČIĆEVA TROJKA SA DESET METARA UZ ZVUK SIRENE Slovenac je noćas promenio ISTORIJU NBA i zadivio svakog ko voli košarku! /VIDEO/**

**NIJE ULETELA PRSATA PLAVUŠA, ALI SE DESILA STVAR KOJA JE TO NADMAŠILA Dan kasnije isplivala velika istina, 11.000 ljudi gledalo LAŽNO finale LŠ!**

INFO NAJNOVIJE | SPORT NAJNOVIJE

10:02 **"KAO OPOZICIJA NE MOGU DA URADIM NIŠTA" SPAS se predomislio, ipak pravi koaliciju sa SNS u Valjevu**

10:01 **Tragičan život poslednjeg vladara velike dinastije: PLOD je INCESTA, žena ga se plašila, a bio je toliko ružan da su ga nazvali "KRALJ ČUDOVIŠTE"**

10:00 **KO KAŽE DA NEMA ŠATORA Dobili novi asfalt, pa zaigrali i kolo (FOTO)**

Sve najnovije vesti »

NE PROPUSTITE

### Najčitanije

Salvini: Ili ću smanjiti poreze ili ZBOGOM

Poznati poručuju: "Koncert Grace Jones na Exitu je prilika koja se pruža jednom u životu!"

Oporavljaju se povređeni u SUDARU VOZOVA kod Novog Sada

### Najbolji video

POPILA TRI LEKA ZA SMIRENJE I SELA NA BLIC POLIGRAF Edita otkrila da je bila sa kriminalcem, a pala je na pitanju o ZLOSTAVLJANJU (VIDEO)

### Ringier Axel Springer

Ringier Axel Springer d.o.o. vodeća je izdavačka kuća na teritoriji Srbije u čijem portfoliu se nalaze brojna visokotiražna štampana izdanja „Blic", „Blic žena", „Puls", „NIN" i „Auto Bild".

Kompanija je osnovana 1996. godine. Od 2010. godine Ringier Axel Springer Srbija postaje deo novoosnovane medijske grupacije Ringier Axel Springer Media AG, koja takodje posluje u Poljskoj, Slovačkoj, Mađarskoj, Estoniji, Letoniji i Litvaniji.

Telefon +381 11 333 4 555
Faks +381 11 333 4 556

email: redakcija@blic.rs
adresa: Kosovska 10, Beograd



1996 - 2020 © - Ringier Axel Springer d.o.o.