BV QUARTET
PARK DISTRICT

NOVI STANOVI
JEDNA ZGRADA,
ČETIRI ŽIVOTNA STILA

TOP PREPORUKE

Ćerka Žarka Lauševića IZ PRVOG BRAKA je prirodna lepotica: Ima neobično ime i udata je za ovog

OTKRIVENO ŠTA JE Miki Đuričić TRAŽIO OD PRODUKCIJE nakon odluke o diskvalifikaciji!

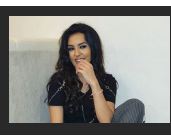
STIGLE LEPE VESTI za Tanju Savić: Ovakav razvoj situacije nije mogla ni da sanja...

НИН PROCURELI DOKUMENTI AMERIČKOG TREZORA

Oprano 2.000 milijardi dolara, u izveštajima se pominju i kompanije i pojedinci iz Srbije

PREUZMITE IZDANJE

Beograd: Privedeno pet osoba, zaplenjeni droga i oružje

Fonet · 06.06.2014. 18:53 · Za ovu vest ne postoje komentari. Like 0 Share Твитуј

Beogradska policija saopštila je danas da je u akciji "Grad 1" odredila policijsko zadržavanje za pet osoba i zaplenila određenu količinu narkotika i oružja.

23 GODINE SA VAMA

Postanite deo BLIC PREMIUM kluba

Dostigli ste dnevni limit besplatnih članaka. Da biste nastavili sa čitanjem, potrebno je da se pretplatite.

Blic Premium 1	PREPORUKA Blic Premium 3	Blic Family
499 RSD mesečno	1299 RSD 3 meseci Uštedite 198 RSD	1399 RSD mesečno Uštedite 98 RSD
Izaberite	Izaberite	Izaberite

Neograničen pristup portalima Blic.rs, Sport.blic.rs i Zena.rs

Premium sadržaj, ekskluzivan pristup najgledanijim online video formatima, premijerne projekcije „Poligrafa“ i drugih autorskih emisija

Pristup štampanim izdanjima “Blic”, NIN i “Blic žena”

"Čitaj mi" posebna funkcionalnost automatskog čitanja vesti

Family paket - uz jednu pretplatu obezbedite pristup za još dva naloga i dodatnom porodičnom sadržaju

Saznajte više informacija o prednostima pretplate

NAPOMENA: Vaš račun će biti zadužen u iznosu od 1RSD prilikom aktivacije bilo kog od paketa.

Slobodno vreme

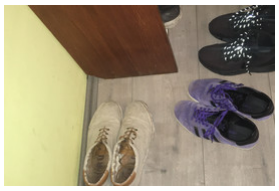
"Ako hoćeš da uđeš u moj stan, IZUĆEŠ SE, pa nek sam sto puta seljak!"

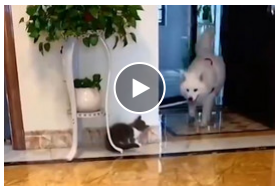

Za ovu vest ne postoje komentari.

Komentari su POTPUNO ANONIMNI, a registracija nije potrebna.

Ostavite komentar

Video

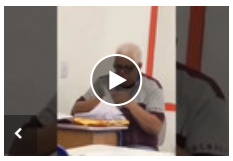

Učenici krišom snimali nastavnika koji je ocenjivao kontrolni, a njegove reakcije su URNEBESENE

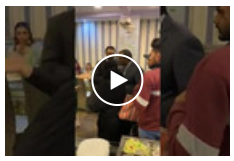

Nepozvana žena upala na svadbu, počela da viče, a zbog onoga što je rekla besni svatovi su pretukli i proterali MLADOŽENJU SA VENČANJA (VIDEO)

Sveštenik slučajno uključio filtere tokom internet mise, a nije ni primetio: Rezultat je URNEBESAN

PREPORUKA ZA VAS:

by Aklamator

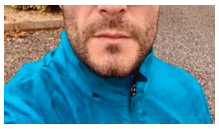

VELIKA TUGA U DOMU POZNATOG PEVAČA Smrtni slučaj ga je slomio,

SIKO Kúpeľne & Kuchyne

SIKO KÚPEĽNE & KUCHYI

Dohodnite si nezáväznú sch konzultantom SIKO.

ВЕБ-САЈТ

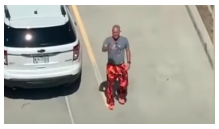

VIDEO KOJI JE RASPLAKAO INTERNET: Pogledajte šta brižni otac

Za malu plavooku Lanu prikupljena dva miliona: "Izgleda neverovatno, ali

"Biće velikih promena u JAVNIM PREDUZEĆIMA": Vučić najavio novu snagu za Srbiju

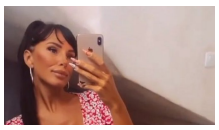

PORODILA SE ALEKSANDRA SUBOTIĆ! Evo kog pola je BEBA -

KO JE JEDINA ŽENA ČIJI LIK KRASI SRPSKU NOVČANICU? Ovo je priča

SVE ZBOG KORONE: Gubitak Barselone 97 miliona evra

Želite da postignete višestruki eksplozivni vrhunac? Ovih 5 poza vam

PREPORUKA ZA VAS:

by Aklamator

Srpski pasoš na listi najmoćnijih na svetu, jači od američkog!

NAJAVLjENE SU STROGE EPIDEMIOLOŠKE MERE: Evo šta nas čeka u slučaju trećeg

Pogledajte NASLOVNE STRANE novina za 6. oktobar: Vučić odredio šefa Vlade,

BRZA SAOBRAĆAJNICA DO MARTA 2024: Fruškogorski koridor biće izgrađen u

KULTNI MOST SE PRODAJE U STARO ŽELEZO: UO Mizeja doneo odluku

Otac ne može zbog korone da obilazi bolesnog sina: Zato mu OVO svaki dan radi pod

Od korone preminulo još dvoje ljudi, manje novih slučajeva nego juče

Drama u Crnoj Gori! Evo koji su sve političari bili u intenzivnom kontaktu sa

UŽAS U PANČEVU: Pronađena dva beživotna tela u automobilu, sumnja se na

Web preporuke

Amerikanac kupio oronulu kuću u Srbiji i ostao - a njegov razlog svako treba da

Bibliotekarka sa Medaka na terasi držala 30 mrtvih mačaka

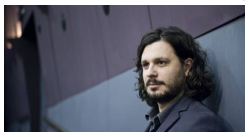

Stefan Arsenijević, urednik filmskog programa DKC za Noizz: Malo je nas ratnika i

TAŠTA I SVEKRVA SU REŠENJE! Evo kada možete da budete SIGURNI da vas

Životna mantra Stiva Džobsa uz koju je stekao bogatstvo i slavu

Kon preporučuje nošenje maske i na otvorenom, ali pre toga hitna vest za Krizni

Prva fotografija ikada objavljena na Instagramu je nešto što ne biste voleli danas na svom profilu

Mali Japanci uče kome treba ustati u autobusu i ovo je nešto najslađe što ćete danas videti

Preporučuje ContentExchange

Ovako je jedna lukava mačka smislila da "PODVALI" psu i evo šta se desilo (VIDEO)

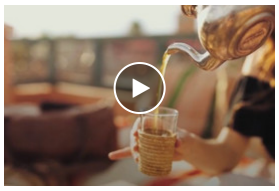

Čak 80 odsto ljudi POGREŠNO PRAVI ČAJ Ovaj topli napitak koji nam pomaže kada smo bolesni UOPŠTE nije zdrav ako ga

Prognoze kažu da nam se vraća MIHOLJSKO LETO, evo i kada, ali i da će ova ZIMA DA BUDE HLADNIJA od prethodne dve, tri

Žena

Ljudi na Internetu MASOVNO DELE NAJLAKŠI TRIK za NAJSOČNIJI I NAJKREMASTIJI PIRE KROMPIR ikada: Dodajte sastojak od 50

Mladoženja nam je rekao: "ZAIGRAĆEMO JEDNU IGRU. Okrenite svoje tanjire i ako nemate CRVENO na njima - SEDITE"! Ono

Povezane vesti

(VIDEO) ZAJEDNIČKA AKCIJA BEOGRADSKE I NOVOSADSKE POLICIJE Upali u nekoliko iznajmljenih

(VIDEO) KRILI DROGU I ORUŽJE ISPOD KREVETA Ovako je izgledala MUNJEVITA AKCIJA policije u

BIZARNE ZAPLENE NA CARINI Pokušali da krijumčare drogu, papagaje, oružje, ali i TRI MILIONA EVRA

1941

FATALNA PLAVUŠA ŠVERCOVALA DROGU Pala "Kokaina" iz Novog Sada, sumnja se da je za kriminalce

Hronika - Najčitanije

JEZIV PRIZOR NA MEDAKU Bibliotekarka na terasi držala 30 MRTVIH MAČAKA, iz stana izneto 1.300 vreća smeća

1148 · Hronika · 14:49

Baka Coka koja je UBILA INVESTITORA nasred ulice u Bulevaru kralja Aleksandra POPILA LITAR ASEPSOLA,

49 · Hronika · 16:15

"UMREĆE TI NEKO BLIZAK, MORAŠ DA PLATIŠ" Cela porodica iz Crne Gore zastrašivala dve osobe, za "skidanje magije" im uzeli POLA MILIONA EVRA i nisu jedini izveli ovakvu

1 · Hronika · 21:45

(UZNEMIRUJUĆI VIDEO!) Muškarac koji je pao sa 12. sprata zgrade na Dorćolu ispred ekipe Hitne pomoći SNIMLJEN KAKO LEŽI NA KROVU pre tragedije

Hronika · 13:42

Aleksandar Mitrović osuđen na 11 meseci kućnog zatvora

Aleksandar Mitrović, sin vlasnika televizije "Pink" Željka Mitrovića, osuđen je danas na 11 meseci kućnog zatvora sa elektronskim nadzorom.

2592 · Hronika · 14:39

"KRENUO JE DA JOJ KUPI POKLON, ALI NIJE STIGAO DA JE OBRADUJE" Fudbaler poginuo na majčin rođendan, oproštajne poruke saigrača preplavile društvene mreže

5 · Hronika · 20:03

RASTA "PAO" SA SINOM SINANA SAKIĆA Pogledajte momenat hapšenja poznatog repera

Reper Stefan Đuric Rasta uhapšen je u petak, kada je policija kod njega pronašla pet grama marihuane, a potom je po nalogu tužilaštva urađen i pretres njegovog stana u kom je pronađena veća količina skanka.

410 · Hronika · 19:43

DETALJI ZLOČINA U PANČEVU Pronađena tela u automobilu, sumnja se da je muškarac UBIO ŽENU PA SEBE

Tela muškarca i žene pronađena su danas u automobilu u Sterijinoj ulici u Pančevu. Prema nezvaničnim saznanjima, telo M. S. (31) pronađeno je na

3 · Hronika · 18:00

ANI u GRADSKOM PREVOZU stalno govore: "DEČKO, ustani da sednu devojke", a ni ne slute DA JE I SAMA ŽENA i to NAJSNAŽNIJA

Proglašena je NAJLEPŠOM ŽENOM NA PLANETI, a sada je glumica uhvaćena u kupaćem u 48. GODINI i HVALA JOJ ŠTO IZGLEDA

PREPORUKA ZA VAS: by Aklamator

AFROAMERIČKE PARAVOJNE FORMACIJE MARŠIRAJU AMERIKOM: Puške, podignute pesnice i crne

SIKO Kúpeľne & Kuchyne
SIKO KÚPEĽNE & KUCHYI
Dohodnite si nezáväznú sch konzultantom SIKO.
ВЕБ-САЈТ

Preminula jedna osoba!

Još jedna pozajmica srpskog reprezentativca, ovoga puta destinacija je Porto!

Vojsci stiglo naređenje: Pripremite oružje velike razorne

OVO SE NE DEŠAVA SVAKI DAN: Dodik se vraćao iz Sarajeva,

Najčitanije SADA

1. KO JE ALEN SAKIĆ KOJI JE BIO SA RASTOM KAD JE UHAPŠEN Sin
2. JEZIV PRIZOR NA MEDAKU Bibliotekarka na terasi držala 30 MRTVIH MAČAKA, iz
3. Turci tvrde da ARKAN RATUJE U JERMENIJI?! Na Tviteru osvanula fotografija Željka
4. "MARKO IZNOSI STVARI, HAOS ISPRED ZGRADE" Osvanule tvrdnje da je Miljković
5. MARIJA BERGAM I RAŠA BUKVIĆ SE RAZVODE NAKON PET GODINA BRAKA

"DA LI ŽIVOT DETETA VREDI 2,5 GODINE ZATVORA!?" Ispovest majke Alekse (10) koji je poginuo na rekreativnoj

· 1581 · Hronika · 21:22

PODNETA PRIJAVA PROTIV ŽENE KOJA JE BEBI UMALO "OTKINULA" RUKU Povodom snimka zlostavljanja sa Novog

· Hronika · 20:27

"LEŽAO JE, ĆUTAO... SAMO SE ODJEDNOM PRETURIO I PAO SA 12. SPRATA" Očevici šokirani jezivom tragedijom na Dorćolu: Bili smo ubeđeni da će ga spasiti

· 3 · Hronika · 19:30

"NEMA POTREBE DA PRODAJE MARIHUANU" Rastin advokat za "Blic": Terete ga za nešto za šta ne postoji NI JEDAN DOKAZ

Nakon što je reperu i pevaču Stefanu Đuriću Rasti danas određen pritvor od 30 dana po po predlogu Višeg javnog tužilaštva u Beogradu koje ga tereti za

· 223 · Zabava · 16:33

Za veče krao po sedam automobila

hronika

· Hronika · 10:25

PSOVAO, PA NASRNUO NA DEVOJKE PRED DETETOM Fizički obračun u Novom naselju: Pretio da će ih UBITI, pa završio iza rešetaka

U Ulici Momčila Tapavice ispred broja 26 u Novom naselju, danas oko 12.45 sati došlo je do fizičkog obračuna.

· Hronika · 21:41

HOROR U PANČEVU U kolima pronađena tela muškarca i žene, kraj njih i PIŠTOLJ

Tela muškarca i žene pronađena su oko 15 sati u Sterijinoj ulici broj 31 b u Pančevu u putničkom vozilu. Kako nezvanično saznajemo, sumnja se da je u pitanju ubistvo i samoubistvo.

· 33 · Hronika · 16:50

IZVADIO JE KUHINJSKI NOŽ I POČEO DA VITLA Krvavi obračun na Banovom brdu, osumnjičeni posle svađe izbo dvojicu poznanika

U Ulici Nedeljka Čabrinovića na Banovom brdu nešto posle 20 sati izbodena su dvojica muškaraca nakon svađe i tuče sa poznanikom u njegovoj kući

· 673 · Hronika · 22:38

JEZIVA SCENA U CENTRU BEOGRADA Muškarac visio, pa pao sa 12. SPRATA i pao ispred vozila Hitne pomoći

· 2 · Hronika · 13:14

HOROR U BEOGRADSKOM NASELJU Policija pronašla mrtvog čoveka u stanu, sumnja se da je SIN JEO TELO

· 1075 · Hronika · 12:31

"JA SE TAKO ŠALIM" Trener iz Vladičinog Hana NAGOVARAO DEČAKA NA SEKSUALNE ODNOSE, pa dao bizarnu odbranu

Trener iz Vladičinog Hana A. F. (36), uhapšen je juče popodne i određeno mi je policijsko zadržavanje od 48 sati, zbog sumnje da je počinio krivično delo

· Hronika · 18:20

"SIN NIKADA NIJE IZLAZIO IZ STANA, PAR PUTA SAMO DO RASKRSNICE" Meštani Glogonjskog rita otkrili JEZIVE DETALJE o preminulom muškarcu i mladiću koji je JEO NJEGOVO TELO

· 54 · Hronika · 20:59

NEKRETNINE.RS
JEDINI PUT DO VAŠEG NOVOG STANA

Novogradnja sa najlepšim pogledom na...
Zlatibor
30-65m2 1.300/m2 €

ZELENA AVENIJA - stambeno-poslovni...
Zemun
39 - 138m2 1 850 - 2 200 €/m²

Moderni stanovi za vas
Banjica
29-135m2

Banjička Oaza-direktna prodaja
Beograd Banjica
27-90m2 1480-1730 €

Pulsonline

STIGLE LEPE VESTI za Tanju Savić: Ovakav razvoj situacije nije mogla ni da sanja...

Evo ŠTA je Miki TRAŽIO OD PRODUKCIJE nakon diskvalifikacije

Evo GDE je Veljko RADIO PRE BRAKA sa Vericom!

Nataša se OGLASILA povodom Tanjinog slučaja:'SUDOVI SU SPORI, ali...'

Aleksandra Mladenović progovorila o ZDRAVSTVENOM PROBLEMU!

Lepe vesti: POMIRILE SE Anabela Atijas i Luna Đogani!

Sport

"NOVAK JE UŠAO U GLAVU NADALU" Ivanišević UBEĐEN da će Đoković pobediti Španca: Rafa nema šanse!

PRVA PRAVA SENZACIJA, POSLE PET SATI ISPAO VELIKI FAVORIT SA ROLAN GAROSA Desio se jedini scenario koji Nadalu NIKAKO ne odgovara

ANA IVANOVIĆ SE VRATILA NA TENISKI TEREN, I IZGLEDA BRUTALNO Srpkinja opet u staroj opremi, ništa se NIJE promenilo /FOTO/

TO JE ONAJ EVROPSKI PARTIZAN IZ PROŠLE SEZONE Crno-beli PREGAZILI Veneciju za samo jednu četvrtinu!

INFO NAJNOVIJE | SPORT NAJNOVIJE

23:11 Grenel: Odnosi Srbije i SAD ključni za stabilan Balkan

23:04 "STIŽE SEZONA SLAVA, O TOME MORAMO DA RAZMIŠLJAMO" Dr Kon: Mislim da vanredno stanje ne može da se ponovi

22:59 "OČAJ I STRAH" Americi se NE PIŠE DOBRO: Trampova žurba da izađe iz bolnice nagoveštava haos koji TEK PREDSTOJI

Sve najnovije vesti »

NE PROPUSTITE

Najčitanije

ŠTA SE TO SINOĆ DESILO: O momku iz kviza "Potera" od sinoć priča cela Srbija, Milica nije znala šta je snašlo

RASTA OSTAJE IZA REŠETAKA: Određen pritvor 48 sati, policija pretresla stan i pronašla mu je još KILOGRAM DROGE!

Uhapšen Stefan Đurić Rasta

Najbolji video

(VIDEO) JEZIV SNIMAK SKANDALOZNE TUČE POSLE KOJE JE MIKI DISKVALIFIKOVAN Skočio iz sve snage, obezbeđenje i zadrugari vrištali i molili da prestane

Ringier Axel Springer

Ringier Axel Springer d.o.o. vodeća je izdavačka kuća na teritoriji Srbije u čijem portfoliu se nalaze brojna visokotiražna štampana izdanja „Blic", „Blic žena", „Puls", „NIN" i „Auto Bild".

Kompanija je osnovana 1996. godine. Od 2010. godine Ringier Axel Springer Srbija postaje deo novoosnovane medijske grupacije Ringier Axel Springer Media AG, koja takodje posluje u Poljskoj, Slovačkoj, Mađarskoj, Estoniji, Letoniji i Litvaniji.

Telefon +381 11 333 4 555
Faks +381 11 333 4 556

email: redakcija@blic.rs
adresa: Kosovska 10, Beograd

1996 - 2020 © - Ringier Axel Springer d.o.o.