TOP PREPORUKE

ZAVRŠILA JE FAKULTET SA ČISTOM DESETKOM: Muškarci ZINU kada vide mlađu ćerku Goce

Ćerka Lepog Miće JE DOKTOR NAUKA: Ne eksponira se u javnosti, a evo kako izgleda OVA

Mnogi kažu da ne zaslužuje tolike pare: Evo koliki je nedeljni honoran Stefana Karića!

BURNA NOĆ U BEOGRADU Tri saobraćajne nezgode, pad sa visine, PUCNJAVA U RAKOVICI

I.R. · 14.05.2020. 07:43 · Komentara: 0 Like 0 Share Твитуј

FOTO: M. ŠURJANAC / RAS SRBIJA

Jedan muškarac ranjen je iz vatrenog oružja protekle noći u Rakovici, rečeno je Tanjugu u Hitnoj pomoći. On je prevezen na VMA sa više prostrelnih mera.

Kako "Blic" nezvanično saznaje pucnjava se dogodila nešto pre ponoći, a povrede je zadobio 42-godišnji muškarac koji je odmah zbrinut na VMA.

U opštini Stari grad, u Francuskoj ulici, jedan čovek je pao s visine i prevezen je u svesnom stanju u dežurnu urgentnu službu.

Ekipe Hitne pomoći su tokom noći intervenisale i zbog tri saobraćajne nezgode u kojima je bilo četvoro lakše povređenih.

Dežurale su 22 ekipe, a dežurni lekari su primali pozive građana i hroničnih bolesnika, uglavnom srčanih bolesnika, hipertenzičara i asmatičara koji su tražili lekarske savete zbog pogoršanja hroničnih simptoma ili su se raspitivali za simptome prehlade, gripa ili Kovida-19.

Na javnim mestima je bilo ukupno 15 intervencija.

Komentara: 0 Like 0 Share Твитуј

HITNA POMOĆ | NOĆ U GRADU | RANJAVANJE | SAOBRAĆAJNA NEZGODA

Koja je tvoja reakcija? 3 glasova

Srećno	Ravnodušno	Zabavno	Smešno	Besno	Tužno
0%	67%	0%	0%	0%	33%

BESKONTAKTNA DOSTAVA - NARUČITE BRZO I LAKO:

Cheesecake

250,00 RSD

Poručite odmah

Pileći Štapići Big

690,00 RSD

Poručite odmah

Vegetariana Standard

720,00 RSD

Poručite odmah

by Aklamator

Video

OSVANUO LUNIN SNIMAK ZBOG KOG SU SE USIJALE MREŽE Ljudi u čudu gledaju šta radi i ne mogu da veruju (VIDEO)

MRAČNA TAJNA U SRCU PUSTINJE Saudijski princ pravi GRAD BUDUĆNOSTI i surovih zakona, a za to je spreman i da ubije (VIDEO)

KORAK PO KORAK DO 100 EVRA Evo kako izgleda procedura onlajn prijave (VIDEO)

PREPORUKA ZA VAS:

by Aklamator

Tri rođene sestre u prvim borbenim redovima protiv korone: Nisam mogla da sedim dok njih dve ginu

PRVI POLJUBAC PORED KONTEJNERA! Mirka Vasiljević i Vujadin Savić imaju NESVAKIDAŠNJU LJUBAVNU PRIČU - evo kako su se smuvali!

EVO OD ČEGA SADA ŽIVI I KAKO ZARAĐUJE SAŠA POPOVIĆ! Pokrenuo je novi BIZNIS OVDE, a tek kada čujete šta ima u PLANU!

Vaga, Rak, Jarac ili Lav: Znate li ko je najiritantniji horoskopski znak?

Novi dokazi u aferi "Železnica Srbije": Remont pruge za tešku pljačku

Zlatna pravila mentalno jakih ljudi

STAVILA JE MALO BRAŠNA U SUDOPERU i uskoro se oduševila onim što je videla

Do kraja nedelje turistički poslenici objedinjuju predloge za podršku

Žarko je bio rudar, suprug, otac, i prvi oteti Srbin na KiM: Troje dece ga čeka i posle 22 godine

Komentari

Komentari su potpuno anonimni. Za objavljivanje komentara je neophodno da imate svoj Blic nalog. Uputsvo kako da kreirate svoj nalog i koristite novu platformu za komentarisanje možete pogledati ovde.

Kreirajte svoj nalog ovde.

Pre slanja komentara, molimo vas da se upoznate sa pravilima kometarisanja i uslovima korišćenja sajta.

Komentara (0)

Napišite svoj komentar

Pretraga...

Budite prvi i započnite diskusiju na ovu temu!

NAJKOMENTARISANIJE...

Slobodno vreme

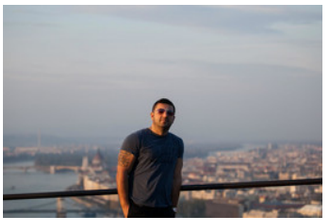

Na vrata porodice Nurković kucala je žena, NOSILA JE BEBU: Ništa mi ne treba, samo da vašem mužu kažem DA IMA JOŠ JEDNO DETE

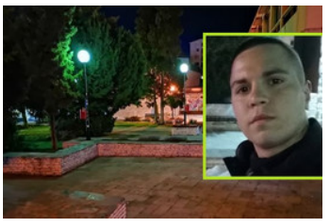

SRAMOTNA SLIKA IZ UŽICA, A ONDA SE POJAVIO UROŠ: "Ne treba širiti sramotu, razumem mladost i ja sam mlad čovek"

ODVRATAN PRIZOR ZGROZIO PROLAZNIKE: Žena je odmah pobegla kada je videla da je snimaju!

Preplašena devojka je bez reči dala CEDULJICU doktorkama, a čim su videle sadržaj poruke, hitno su pozvale POLICIJU

Vučić: Prvi ugalj iz Radljeva 2022. godine, ulažemo 500 MILIONA EVRA

22 Komentara

Vučić o tenzijama u Crnoj Gori: Situacija je teška, BIĆEMO UZ SPC I SVOJ NAROD

16 Komentara

Za 100 evra se u toku JEDNOG DANA prijavilo 2.350.000 građana

12 Komentara

Razmišlja se o novim merama i OBAVEZNOM NOŠENJU MASKI, ko ne bude poštovao odluku biće KAŽNJEN SA 20...

8 Komentara

Vučić sutra sa Orbanom u Beogradu

4 Komentara

DO 10 SATI ZA 100 EVRA PRIJAVLJENO 2.470.000 GRAĐANA Sve prijave onlajn, od sutra telefonom

4 Komentara

Prikaži još članaka

Dodaj Vuukle Privatnost Vuukle

Web preporuke

Zbog ozoniranja krvi na Pinku REM pokrenuo postupak protiv Željka

Bob Marli je najbolje objasnio kako treba voleti ženu

ISPLIVALA FOTKA! Do SAD je NIKAD niste VIDELI! Ovako IZGLEDA ŽENA Lepog

Pikantne kuglice

Kako do stana u Beogradu koji je IDEALAN?

Morate da znate: Koliko puta nedeljno treba da peremo kosu prema njenom

Saveti za opremanje malog kupatila

Samsung QLED 8K i 4K 2020 televizori dostupni i na domaćem tržištu

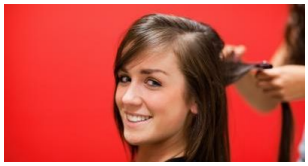

Frizure za 2020. godinu! Dužina, boja i još po nešto!

Preporučuje ContentExchange

Povezane vesti

NOĆ U BEOGRADU Dve saobraćajne nezgode, bez povređenih

NOĆ U BEOGRADU Oboren pešak, dve saobraćajne nezgode

U udesu na Novom Beogradu POVREĐENO DETE

Mirna noć u Beogradu, jedna saobraćajna nezgoda

Beograd - Najčitanije

Hronika

KO JE PUCAO I JURIO POLICIJSKOG INSPEKTORA? Tuča, blindirani "audi" najbližeg saradnika vođe navijača crno-belih, pa hici... Nedelju dana kasnije NIKO

OSUĐENICI MU ŠIPKAMA SMRSKALI LICE, PA SE PREDALI ČUVARIMA Ubica pokušao da izgradi IMIDŽ "OPASNOG MOMKA" iza rešetaka, pa brutalno prebijen

"IZGUBILA JE OBA DETETA, NE ZNAMO KAKO NI SAUČEŠĆE DA JOJ IZJAVIMO..." Meštani potreseni stravičnom nesrećom u kojoj su u trenu stradala DVA BRATA

Najčitanije SADA

1 Na vrata porodice Nurković kucala je žena, NOSILA JE BEBU: Ništa mi ne treba, samo

2 ISPLATA 100 EVRA NA SVAKIH PET DANA Evo kako sve možete da se PRIJAVITE, ko ima

3 OTKRIVAMO Rejtinzi stranaka posle vanrednog stanja: SNS I ŠAPIĆ NAJVIŠE

4 Dr Kisić Tepavčević: Nismo razgovarali o kaznama za one koji ne nose maske

5 "BIĆE POSLEDICA ZBOG MASOVNIH OKUPLJANJA" Dr Kon: Rezultate ovog šo

JEZIVE SCENE U PANČEVU Nasred ulice, iz čista mira, ROTVAJLERI SKOČILI NA DETE i njenu baku (VIDEO)

455 · Beograd · 15:38

U pojedinim parkovima se pojavili ATRAKTIVNI GOSTI, stručnjaci tvrde da su potpuno BEZOPASNI (FOTO)

2 · Beograd · 14:40

ŠMEK STAROG BEOGRADA Najmanja opština u prestonici, ali i eks-Jugoslaviji, spoj je šarma stare Čubure i elitnih zdanja 21. veka

Oivičena Bulevarom kralja Aleksandra i Kneza Miloša na jednoj, Bulevarom

91 · Beograd · 14:06

Beograđani, ako ste noćas LOŠE SPAVALI i ako danas prilično TEŠKO DIŠETE, ovo je RAZLOG

Mnogi Beograđani žalili su se da noćas nisu "ni oka trepnuli", ili da su se

30 · Beograd · 11:51

VERBALNI SUKOB, PA NAPAD Na liniji 27 putnik nasrnuo na vozača GSP-a

Vozača GSP-a na liniji 27 jutros oko 7 sati napao je putnik posle verbalnog

104 · Beograd · 09:40

"OTVORIO JE KABINU I UDARIO ME PESNICOM U GLAVU" Ispovest vozača GSP na liniji 27 koji je napadnut u centru grada

"Došlo je do kraće verbalne prepirke, nakon čega je momak kojeg nikad ranije

9 · Beograd · 15:52

Nepoznata osoba na Novom Beogradu PUCA NA PTICE iz vazdušne puške

Društvo za zaštitu i proučavanje ptica Srbije upozorava javnost da nepoznata

16 · Beograd · 13:10

U lančanom sudaru na putu Obrenovac - Ub POGINUO BICIKLISTA

Biciklista star oko 50 godina poginuo je kasno sinoć u Zvečkoj, opština

Hronika · 11:21

VIŠE AUTOBUSA U ŠPICEVIMA Zbog povećanog broja putnika pojačano 29 linija

Praćenje i snimanje popunjenosti vozila u

Beograd · 13:16

U BEOGRADU SUTRA SVI MOGU U GRADSKI PREVOZ Ukidaju se ograničenja, neće biti ni redara, a VAŽIĆE SVE

6 · 3195 · Beograd · 15:17

NEKRETNINE.RS
JEDINI PUT DO VAŠEG NOVOG STANA

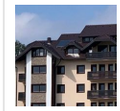
Novogradnja sa najlepšim pogledom na...
Zlatibor
30-65m2 1.300/m2 €

Novogradnja Banjicka Oaza-direktna prodaja
Beograd Banjica
27-90m2 1480-1730€

Titova Vila Apartments&SPA -...
Zlatibor
33m2 1.450 €

ZELENA AVENIJA - stambeno-poslovni...
Zemun
39 - 138m2 1 850 - 2 200 €/m²

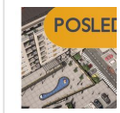

Paunov breg - Nekretnine.rs
Banjica
29-135m2 1250-1550 €/m2

Žena

Još jedan dokaz da je BUKNULA STARA LJUBAV ADRIJANE I JARIĆA? Od svih putovanja ona se prisetila BAŠ OVOG koje je

Leto 2020. na hrvatskim plažama: Ležaljke na 1, 5 metara udaljenosti, dezinfekcija više puta dnevno, FIZIČKA DISTANCA I U VODI

Ana sa dve ćerkice i suprugom živi u Berlinu: Mnogo se pisalo o trenutnoj situaciji u Nemačkoj, a evo kako zaista tamo izgleda život

Uraganke nastupaju večeras na Evroviziji: Evo šta o našim devojkama kaže PUBLIKA IZ INOSTRANSTVA - reakcije su

BRUKA I SRAMOTA Vandali divljali na Kalemegdanu i oštetili statuu staru 17 vekova (VIDEO)

U Velikom barutnom magacinu na Kalemegdanu, gde se čuvaju istorijski

3 · 11681 · Društvo · 16:35

Žena koja je doživela saobraćajnu nesreću na Novom Beogradu, PREMINULA U URGENTNOM CENTRU

U Urgentnom centru u Beogradu umrla je žena koja je danas oko 11.30

Beograd · 16:26

Beograd nekad i sad: Ova fotografija je jedini dokaz da je u Takovskoj ulici nekad bio olimpijski bazen

Da ste pre 70 godina na uglu Takovske ulice i Bulevara kralja Aleksandra

5666 · Beograd · 17:08

Vesić obišao radove u Petoj beogradskoj gimnaziji vredne 3,5 miliona evra

Zamenik gradonačelnika Beograda Goran Vesić obišao je danas radove na

Beograd · 16:03

"IZMISLIĆU LEK ZA KORONU..." Ovo su samo neka od SRCEPARAJUĆIH pisama mališana koji ne mogu da vide svoje bake i deke

"Bako i deko, želim vam puno zdravlja i dug život i da iz svake bolesti koja se

79 · Beograd · 18:36

Beograd je podeljen na GRADSKI I PRIGRADSKI deo. Jedan je duplo veći, drugi ima mnogo više stanovnika. A, GDE STE VI?

Skupština grada usvojila je nedavno odluku o promeni Statuta Beograda po

1 · 21 · Beograd · 14:31

KONKURS ZA VRTIĆE OD 30. MARTA Roditelji mogu da prijave decu na DVA NAČINA, spisak primljenih početkom

114 · Beograd · 14:43

NOVI KUĆNI RED OD DANAS NA SNAZI Evo šta sve ne smete da radite po zgradama, kad je vreme odmora i KO ĆE MERITI

11 · 2299 · Beograd · 12:36

Haos u Grockoj, muškarac (46) SEKIROM NAPAO BRATA

Policija u Grockoj je uhapsila muškarca B. N. starog 46 godina koji je

10 · Hronika · 11:52

BURNA NOĆ U BEOGRADU Tri saobraćajne nezgode, pad sa visine, PUCNJAVA U RAKOVICI

Jedan muškarac ranjen je iz vatrenog oružja protekle noći u Rakovici, rečeno

Beograd · 07:43

INFO NAJNOVIJE | SPORT NAJNOVIJE

21:38 NAJVIŠE ZARAŽENIH OD 50 DO 59 GODINA Korona u Srbiji nije poštedela nijednu starosnu grupu, ipak, bilo je ZAŠTIĆENIH

21:37 SVE GORI, URAGANKE RASPAMETILE NA EVROVIZIJI Kožni kostimi, mrežaste čarape, a uz njih zaigrali i OBNAŽENI MUŠKARCI

21:29 "Kako vam je bilo u karantinu?" "Bio sam stalno po žurkama!"

Sve najnovije vesti »

NE PROPUSTITE

Najčitanije

Lukić je porađao ovcu, žena je vikala: Zorane, izvadi ruku! On se prodrao "NE MOGU, ŠTA JE BRE OVO"

Dr Nestorović tvrdi: "Dva metra razmaka je IZMIŠLJOTINA, rukavice su besmislene!" Hoće li lekar kome je KONTROVERZA srednje ime opet PODIĆI PRAŠINU?

OTKRIVENA POZADINA ZLOČINA U LESKOVCU Miloš sekirom presudio celoj porodici jer otac NIJE HTEO DA MU DA NOVAC

Najbolji video

PRETI IM DUŽNIČKO ROPSTVO Crna Gora je JEDINA zemlja Evrope i NATO koju Kina drži u šaci (VIDEO)

Ringier Axel Springer

Ringier Axel Springer d.o.o. vodeća je izdavačka kuća na teritoriji Srbije u čijem portfoliu se nalaze brojna visokotiražna štampana izdanja „Blic“, „Blic žena“, „Puls“, „NIN“ i „Auto Bild“.

Kompanija je osnovana 1996. godine. Od 2010. godine Ringier Axel Springer Srbija postaje deo novoosnovane medijske grupacije Ringier Axel Springer Media AG, koja takodje posluje u Poljskoj, Slovačkoj, Mađarskoj, Estoniji, Letoniji i Litvaniji.

Telefon +381 11 333 4 555
Faks +381 11 333 4 556

email: redakcija@blic.rs
adresa: Kosovska 10, Beograd

1996 - 2020 © - Ringier Axel Springer d.o.o.