TOP PREPORUKE

DA LI LIČI NA DEDU? Ovo je unuk Emira Kusturice i već se bavi umetnošću!

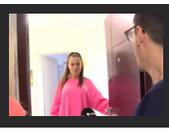
Zvezda "Granda" otvorila vrata svog doma, a svi zinuli! Jedna cela soba je GARDEROBER! FOTO

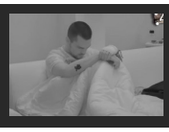
TUGA U PORODICI BANETA ČOLAKA: Umrla mu voljena osoba!

20 HITACA U JOKSOVIĆEV LOKAL Pucnjava na Čukarici, čuvar lokala nije ništa čuo

Pink.rs · 15.01.2020. 15:00 · Komentara: 0 Like 0 Share Твитуј

FOTO: ILUSTRACIJA, ZLATKO ČONKAŠ / RAS SRBIJA

Tokom noći iz automatske puške ispaljeno je više od 20 metaka na poslovni objekat firme koja se bavi prodajom opreme i rezervnih delova za automobile u Vodovodskoj ulici na Čukarici. Povređenih osoba nije bilo.

Radnik obezbeđenja prijavio je policiji oštećenje na fasadi i prozoru. Na licu mesta pronađeno je više čaura, a na prozoru 20 rupa od metaka. Objekat koji je oštećen u pucnjavi tokom noći je u vlasništvu Nebojše Joksovića, koji je lokal dao u zakup drugoj osobi.

Na poslovnom objektu postoji video nadzor, a noćni čuvar je izjavio da je oko 4 sata ujutro čuo neku buku ali da zbog magle nije ništa video, prenosi Pink.rs.

PROČITAJTE JOŠ...

> **UŽAS U VRANJU Muškarac (40) ukrao pištolj policajcu pa pucao sebi u stomak**

> **PUCAO NA ŽENU PRED DECOM, ONA POBEGLA KROZ TERASU Muškarac koji je na Dedinju pokušao da ubije suprugu je UGLEDNI DOKTOR NAUKA o kom su izveštavali i svetski mediji**

> **IZBEGAO SMRT, PA SE PONOVO NAŠAO NA METI? Uhapšena jedna osoba zbog pucnjave u Jagodini, ranjeni muškarac poznat policiji i to jer je PREŽIVEO ATENTAT**

Policija detaljno istražuje ko je i zbog čega ispalio veći broj metaka iz automatske puške na zgradu u Vodovodskoj ulici.

Inače je pre devet godina štamparija koja je u vlasništvu Joksovića, a nalazi se u neposrednoj blizini, pogođena ručnim bacačem zoljom.

Protiv Joksovića je podneto više krivičnih prijava.

Komentara: 0 Like 0 Share Твитуј

ČUKARICA VODOVODSKA ULICA PUCNJAVA

Koja je tvoja reakcija? 17 glasova

6% 41% 6% 6% 18% 24%

Slobodno vreme

Beograd se oprašta od Dragana bez prezimena, poznatijeg kao Čovek-kesa koji je nađen mrtav u parku, a ove slike pokazuju KAKO

HLADAN TUŠ ZA MEGAN I HARIJA Ugledan kanadski list poručio: Niste dobrodošli u našu zemlju

"Beograde, grade, kroz tebe se PROĆI NE MOGADE!": Voditelj se uključio uživo u program i dao najtačniji opis trenutne situacije

POPULARNI AVANTURISTA ŽELI DA SNIMA U SRBIJI Ber Grils:"Priroda vaše zemlje je spektakularna, još kad bi mi

Žena

Nema čoveka koji NEMA BAR JEDNU USPOMENU SA PLAZMOM U GLAVNOJ ULOZI, a mi smo vas pitali kako najčešće jedete

Srećno Ravnodušno Zabavno Smešno Besno Tužno

Video

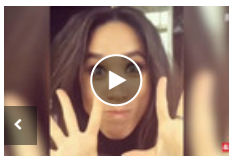

Minijaturni bikini, alkohol i vrele poze: Megan Markl kakvu NIKADA NISTE VIDELI

Ispred njegovog malog lokala UVEK JE OGROMAN RED, a on nam otkriva svoju tajnu - evo kako napraviti NAJBOLJI ROŠTILJ

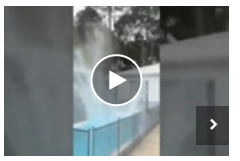

"BIZARNA ŠALA" Milioneru i njegovoj supruzi manekenki bacili iz helikoptera MRTVO JAGNJE U BAZEN

PREPORUKA ZA VAS:

by Aklamator

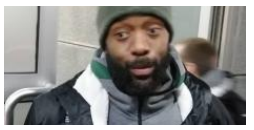

PRE MEČA JE DOBIO POKLON: Evo šta je Kej Si Rivers rekao o navijačima Zvezde (VIDEO)

EVO KOLIKA KAZNA PRETI "TAJSONKI" SA VIDIKOVCA: Čeka je VIŠEGODIŠNJA ROBIJA ili SLOBODA, sve zavisi od OVOGA

DEČAK (13) JE U AUTOBUSU KUPIO KARTU MAJCI S DETETOM, posle nekoliko dana postao je MILIONER!

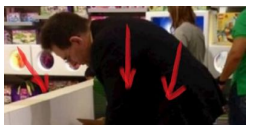

Ušli su u prodavnicu, čovek je delovao obično - onda su pogledali u njegove NOGE! (FOTO)

JEZIVO PROROČANSTVO: Kada je Silvana POSETILA baba VANGU, SAOPŠTILA joj je nešto UZNEMIRUJUĆE!

Mirjana Karanović vrištala na beogradskom aerodromu: Napala stjuardesu, a onda i objasnila šta je razlog!

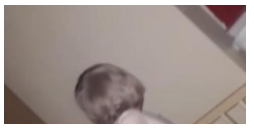

"ONA SE IGRA SA DUHOM" Majka snimila dete (1), kaže da zna čija je to DUŠA! (VIDEO)

Eksplodirala cisterna u ivanjičkoj bolnici, jedna osoba teže povređena: Čula se jaka detonacija

PRODAJE SE DRŽAVNA IMOVINA U KRALJEVU: Zgrada fabrike i plac se mogu kupiti za 6,7 miliona dinara

Komentari

Komentari su potpuno anonimni. Za objavljivanje komentara je neophodno da imate svoj Blic nalog. Uputsvo kako da kreirate svoj nalog i koristite novu platformu za komentarisanje možete pogledati ovde.

Kreirajte svoj nalog ovde.

Pre slanja komentara, molimo vas da se upoznate sa pravilima kometarisanja i uslovima korišćenja sajta.

Komentara (0)

Napišite svoj komentar

Pretraži komentare...

Budite prvi i započnite diskusiju na ovu temu!

NAJKOMENTARISANIJE...

OTVOREN POGON FABRIKE U BEČEJU Vučić: "Veliki pomak za Srbiju, napravljen dobar poslovni ambijent"
47 Komentara

Brnabić posle sednice Vlade o zagađenju vazduha: NEMA RAZLOGA ZA PANIKU
28 Komentara

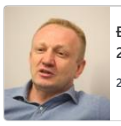

Đilas predstavio Program "Srbija 2020"
24 Komentara

VUČIĆ O ZAGAĐENJU "Vazduh je lošiji za onoliko koliko nam je standard viši"
21 Komentara

Vučić: Neću odustati da pitam kako je moguće da je Filip Korać slobodan čovek
21 Komentara

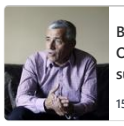

Brnabić: "Optužnica za ubistvo Olivera Ivanovića je farsa, dokazi su kontradiktorni"
15 Komentara

Prikaži još članaka

Dodaj Vuukle Privatnost Vuukle

Povezane vesti

MALTRETIRALI MENADŽERA, PA DEMOLIRALI LOKAL Snimci incidenta na Čukarici otkrili da je

UHAPŠEN NAPASNIK SA VRAČARA Policija ga privela na Čukarici

UŽAS NA ČUKARICI Pronađeno telo muškarca, sumnja se da je BRUTALNO PRETUČEN, PA

Mladić i tinejdžer (16) pretukli, pa UBILI STARCA na Čukarici

Hronika - Najčitanije

Sve SRPSKE SLAVNE CICE nose NAJTRENDI FRIZURU 2020. GODINE: Kad je napravite traje danima, a neopisivo je šik i urbana

Bila je NAJZANOSNIJA PLAVUŠA koja je ŠETALA HOLIVUDOM, a sada puni 79 i NIKO NE VERUJE da izgleda OVAKO DOBRO: Na pragu

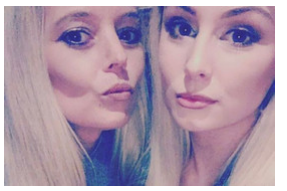

Imala je 16 GODINA kada se porodila, a 32 kada je postala BAKA: Niko ne može da veruje da IMA DVOJE UNUČIĆA! Svi su

Najčitanije SADA

1 EKSPLOZIJA U IVANJICI Teško povređena jedna osoba

2 Beograd oplakuje Čoveka-kesu koji je nađen mrtav u parku, a ove slike pokazuju

3 "SUNCE TI ŽARKO, SADA ĆE ZET DA ME OPTUŽI ZA PLAGIJAT" Drama između Kristine

4 OBUSTAVA NASTAVE ZBOG ZAGAĐENJA VAZDUHA? Ministarstvo prosvete

5 500 EVRA ZA JEDNU NOĆ, TAJNI SPISKOVI I KATALOZI S DEVOJKAMA Ove

Pulsonline

Svi ga znate kao Harija Verešanovića, a ovo je njegovo pravo IME!

SRPSKA LEPOTICA TAJNO SE UDALA ZA BUDVANSKOG BIZNISMENA: Sada je

Emina Jahović pokazala raskošnu VILU za rođendan, a onda svima rastopila

"Dogodilo mi se što nije trebalo zavolela sam te do bola": Ana Kokić konačno otvorila dušu i

Jugoslavija je ludela za njom, a Bora Čorba joj je posvetio tri pesme: Lepa Biljana danas

Zvezda "Granda" otvorila vrata svog doma, a svi zinuli! Jedna cela soba je

Sport

GVARDIOLA AMINOVAO ORGIJE! Balerina, manekenke, sportska novinarka... Procurela imena lepotica sa DIVLJE BUNGA BUNGA ŽURKE fudbalera Sitija!

TVRDILE DA SU SEKRETARICE Među 22 uhapšenih u Beogradu zbog prostitucije našlo se i PET DEVOJAKA,

1 · 214 · Hronika · 19:31

"VIDELI SMO SE NEKOLIKO DANA PRE TOGA..." Potresna ispovest drugarice Marka koga je nepoznati napadač ubo

1 · Hronika · 12:36

NOVI UŽAS U MALČI? Žena prijavila da su je otela dva muškarca, da su je pretukli i silovali

E. S. (52) iz sela Malča kod Niša prijavila niškoj policiji je da su je 13. januara oko 22.30 časova ispred kuće u Malči otela dva nepoznata muškaraca sa fantomkama na glavi i odvezla u susedo selo Pasjača i su je pretukli a potom i

994 · Hronika · 09:57

OBRT U NOVOM SLUČAJU U MALČI Žena optužena za lažno prijavljivanje otmice i silovanja, prete joj TRI GODINE ROBIJE

Protiv žene E. S. iz Malče niška policija podneće krivičnu prijavu zbog lažnog prijavljivanja otmice i silovanja, saznaje "Blic".

544 · Hronika · 12:31

Prodavačica ispred marketa u Kruševcu pronašla BOMBU

Zbog bombe ispred jednog kruševačkog marketa koju je pronašla prodavačica u toku jutarnjih sati do podneva je bio obustavljen saobraćaj i blokiran deo ulice Nikole Pašića.

Hronika · 13:10

UHAPŠEN MLADIĆ U stanu u Beogradu pronađeno kilogram i po marihuane

Beogradska policija zaplenila je kilogram i po marihuane i uhapsila dvadesetpetogodišnjeg F.M.

Hronika · 13:29

SLUČAJ "KORAĆ" Stefanović: On je slobodan čovek zbog odluke sudova

Ministar unutrašnjih poslova Nebojša Stefanović izjavio je danas da je Filip Korać, kojeg je predsednik Aleksandar Vučić označio kao jednog od najopasnijih kriminalaca u Srbiji, u ovom trenutku slobodan čovek u skladu sa

6 · Hronika · 12:00

"FERARI", SAT OD 700.000 EVRA I TRI MILIONA NA RAČUNU Bobana iz Srbije u Austriji zovu "GOSPODAR DROGE" i ponovo mu sude zbog 523 kilograma marihuane

774 · Hronika · 22:06

Crnogorac u stanu na Zvezdari krio 60 KILOGRAMA MARIHUANE, u "mercedesu" još 20 paketa

Hronika · 11:19

POTRESNA ISPOVEST OCA koji je gledao kako mu umire sin: "Mog Marka je iskasapio narkoman dan posle proslave

271 · Hronika · 23:01

KRIVIČNA PRIJAVA ZA MALČANSKU PRELJUBNICU Izmislila otmicu i silovanje, pa otišla na DOČEK SA LJUBAVNIKOM

Elizabeta S. (52) tvrdila da su je dva muškarca otela i maltretirala, a batine je zapravo dobila od ljubavnika s kojim je bila na dočeku Srpske nove godine

57 · Hronika · 22:14

TRAGEDIJA U NOVOM SADU Mladić pao sa zgrade, svedoci ga videli par minuta ranije kako bez majice sedi na ivici krova

Za sada neidentifikovani mladić pao je oko 15 časova sa krova zgrade u novosadskom Bulevaru Oslobođenja na očigled brojnih prolaznika i poginuo

1 · 213 · Hronika · 15:44

MAJKL DOKOVIČ OSTAO BEZ TRI VILE I MILIONA Na udaru imovina narko-bosa koji je organizovao filmski šverc kokaina sa IZNAJMLJENOM STJUARDESOM, pilotom i

5 · Hronika · 21:59

PROSTITUTKAMA DAVALI NADIMKE, PA OBJAVLJIVALI OGLASE Evo kako je funkcionisala najveća grupa makroa u Srbiji i koja je uloga bila POLICAJCA SARADNIKA

2 · 18 · Hronika · 12:29

KOMŠIJE "NALJUTILE" NAŠE! Bilo je baš neizvesno, a onda su "delfini" pokazali zašto su BRANIOCI EVROPSKOG TRONA!

RANA OD 15 CM - A NIJE FAUL?! Besnom Nikoli Jokiću su morali da ukazuju i LEKARSKU POMOĆ posle totalnog šoka! /VIDEO/

PA, DA LI JE MOGUĆE DA GA JE I OVO ZADESILO?! Luka Jović doživeo peh, a taman dočekao da mu se otvore vrata uspeha!

INFO NAJNOVIJE | SPORT NAJNOVIJE

14:48 Princ Hari obavio POSLEDNJU KRALJEVSKU DUŽNOST (FOTO)

14:45 PONOVO UHAPŠEN Banjalučanin oštetio još TRI AUTOMOBILA

14:40 PROGOVORILE KOMŠIJE IZ KANADE, I NIŠTA NIJE SLUČAJNO Megan i Hariju će se život skroz promeniti, sugrađani nisu mogli da ćute

14:32 EKSPLOZIJA U IVANJICI Teško povređen muškarac, detonacija ga odbacila nekoliko metara dalje (VIDEO)

Sve najnovije vesti »

Kragujevčanin NOŽEM NAPAO SUGRAĐANINA jer nije hteo da mu da novac

Policija u Kragujevcu uhapsila je D. P. (46) iz tog grada, zbog sumnje da je nožem napao muškarca koji je odbio da mu da novac.

Hronika · 12:28

"'AJMO, BERI GROŽĐE, INSPEKTORE!" Isplivao još jedan uznemirujući snimak MALTRETIRANJA U OZLOGLAŠENOM ZATVORU u Crnoj Gori

Posle šmrkanja u ćeliji i maltretiranja zatvorenika koje je snimano telefonom, još jedan incident u zatvoru u Spužu potresa javnost . Tamošnji mediji objavili

Hronika · 19:46

Policija pronašla oružje i metke, uhapšen muškarac

Policija je uhapsila M. K. (36) iz Pančeva, u čijoj su porodičnoj kući i poslovnom prostoru u Beogradu pronadjeni mašina za punjenje

Hronika · 12:13

ROBINJA, LOLITA, GOSPODARICA Grupa koja je podvodila devojke opsluživala i političare i sportiste

1 · Hronika · 20:38

VODILA SE KAO NESTALA Otkriveno ko je žena koja je pronađena mrtva kod manastira u Beočinu

Mrtva žena pronađena u utorak u blizini manastira u Beočinu identifikovana je kao Dušanka V. (43) iz Novog Sada, a kako saznaje "Blic"', poznanici su sa

992 · Hronika · 12:09

FILMSKA AKCIJA POLICIJE Specijalci upali usred noći KROZ PROZOR STANA i pohapsili makroe i devojke koje su podvodili (VIDEO)

Po nalogu Tužilaštva za organizovani kriminal uhapšeno je 22 pripadnika dve kriminalne grupe osumnjičenih za posredovanje u vršenju prostitucije na

2 · 216 · Hronika · 11:24

NE PROPUSTITE

Najčitanije

VODILA SE KAO NESTALA Otkriveno ko je žena koja je pronađena mrtva kod manastira u Beočinu

UBIO TROJICU JER SU MU MALTRETIRALI BRATA Mladi pomorac u Splitu izrešetao motocikliste sa DEBELIM DOSIJEIMA (VIDEO)

TUGA RAZARA "Njen život je bio OGROMNA DEPRESIJA, bila je pod lekovima, išla kod psihijatra" Feđa Stojanović drhtavim glasom otkrio kako su izgledali poslednji meseci preminule Nede Arnerić

Najbolji video

Kuma je malo više popila i napravila HAOS NA SVADBI: Mlada sa krvavim nosem, a gosti na patosu (VIDEO)

Ringier Axel Springer

Ringier Axel Springer d.o.o. vodeća je izdavačka kuća na teritoriji Srbije u čijem portfoliu se nalaze brojna visokotiražna štampana izdanja „Blic", „Blic žena", „Puls", „NIN" i „Auto Bild".

Kompanija je osnovana 1996. godine. Od 2010. godine Ringier Axel Springer Srbija postaje deo novoosnovane medijske grupacije Ringier Axel Springer Media AG, koja takodje posluje u Poljskoj, Slovačkoj, Mađarskoj, Estoniji, Letoniji i Litvaniji.

Telefon +381 11 333 4 555
Faks +381 11 333 4 556

email: redakcija@blic.rs
adresa: Kosovska 10, Beograd

1996 - 2020 © - Ringier Axel Springer d.o.o.