Ухапшена једна особа за којом је на територији Републике Србије било расписано више потрага и потерница

04.07.2026.

МУП

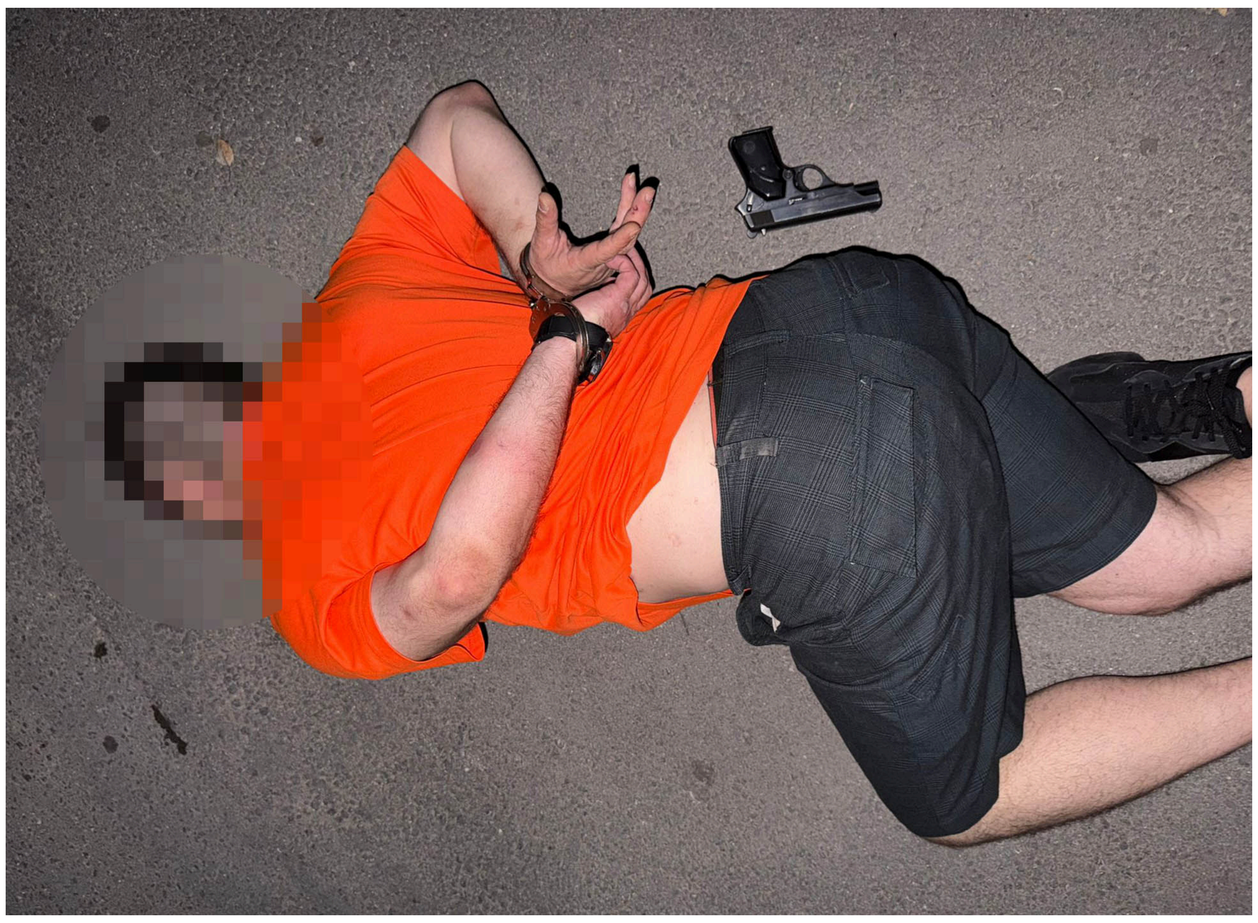

Припадници Министарства унутрашњих послова у Новом Саду, Групе за борбу против дрога, у синхронизованој акцији ухапсили су Н. А. (1981) из Београда, за којим је по налозима надлежних судова и полицијских управа на територији Републике Србије било расписано више потрага и потерница.

Приликом хапшења, код осумњиченг је пронађен пиштољ са метаком у цеви.

Претресом су код осумњиченог пронађени и панцир, 17 комада пиштољске муниције калибра 7,65 милиметара, један пушчани метак калибра 7,62 милиметра, дигитална вагица са траговима беле прашкасте материје за коју се сумња да је амфетамин, као и фалсификована возачка дозвола.

Против Н. А. биће поднета кривична пријава због постојања основа сумње да је извршио кривична дела недозвољена производња, држање, ношење и промет оружја и експлозивних материја и фалсификовање исправе.

Осумњичени ће, уз кривичну пријаву, бити приведен надлежном Вишем јавном тужилаштву у Новом Саду.

Актуелно

Активности >

Саопштења >

Најаве >

Брзи линкови

Влада Републике Србије >

Документи грађана >

Притужбе на рад полиције >

Пријава имовног стања >

Пријава корупције у МУП-у >

Информатор о раду Министарства унутрашњих послова Републике Србије >

Апликација ЧЕЛИК - читач електронске личне карте >

Стање на граничним прелазима >

Родна равноправност >

Поглавља 23 и 24 >

еУслуге МУП-а >

CERT RFC 2350 >

Локације камера МУП-а у Београду >

Штампај страницу | Атом | Публикације | Фото галерија | Видео галерија | Акредитација за новинаре

Министарство
Надлежност
Организација
Министар
Државни секретари
Помоћници министра
Кабинет министра
Шеф кабинета
Секретаријат
Секретар
Служба интерне ревизије

Дирекција полиције
Надлежност и организација
Директор полиције
Организационе јединице Дирекције полиције и полицијске управе

Сектори
Сектор за информационо-комуникационе технологије
Сектор унутрашње контроле
Сектор за логистику
Сектор за ванредне ситуације
Сектор за међународну сарадњу, европске послове и планирање

Реформе
Реформа људских ресурса
Реформа Дирекције полиције
Реформа Сектора финансија
Реформа Сектора унутрашње контроле
Подршка стратешком развоју ИТ система у МУП-у

Грађани
Документи грађана
Савети
Најчешћа питања
Информације за странце
Информације за особе са инвалидитетом
Заштита података о личности

Финансије
Јавне набавке
Буџет
Конкурси

Документи
Регулатива
Стратегије
Пројекти
Извештаји
Решења
Међународни споразуми
Огласна табла
Огласна табла архива

Актуелно
Активности
Саопштења
Најаве

Камере
Камере на граничним прелазима
Видео надзор у патролним возилима

Архива

Контакти

Власник ауторских права - МУП Србије