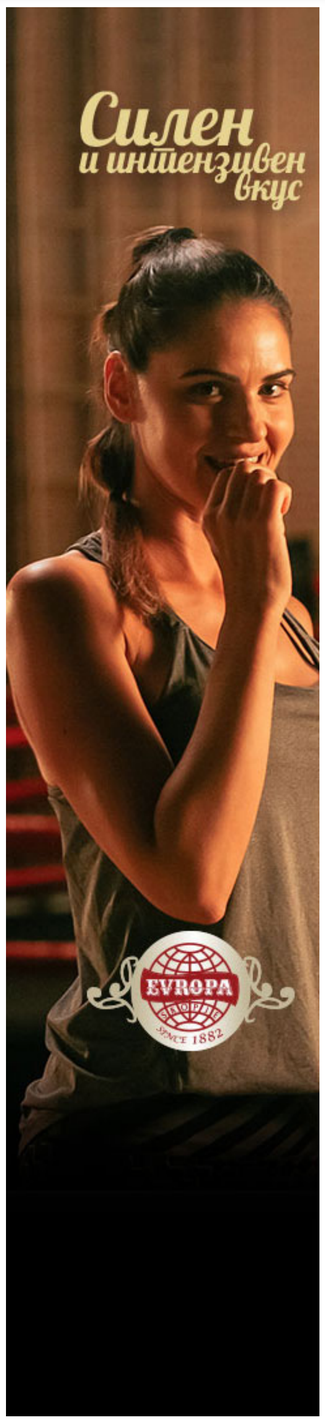

Скопје: Вооружени грабежи во аптека и казино на Партизанска

ХРОНИКА / 20.10.2017 / 13:11

Вооружени лица вчеравечер ограбиле аптека и казино на булеварот Партизански Одреди во Скопје.

Вчера во полиција С.С.(35) пријавила дека во аптека на „Еурофарм“ од страна на непознато лице вооружено со пиштол било извршено разбојништво. Разбојникот украл околу 32.000 денари и избегал.

Истата вечер три маскирани и вооружени лица со огнено оружје извршиле грабеж во казино „Астра“. Тие украле околу 181.500 денари.

Полицијата трага по сторителите.

0 коментари

Подреди по Најстари

Додај коментар...

Facebook додаток за коментари

НАЈНОВИ НАЈЧИТАНИ

1 минута — 2 октомври 1836, Дарвин го завршил истражувањето низ светот

46 минути — Судир меѓу воз и трактор кај Штип

1 час — Комитетот на министри бара Бугарија да дозволи регистрација на здруженијата на македонското малцинство

1 час — Лукаку е играч на сезоната 19/20 во Лига Европа

2 часа — Антикорупциска отворила предмети за злоупотреби на фондови на ЕУ и за кршење на законот при именувања директори во ФЗОМ

ХРОНИКА

Судир меѓу воз и трактор кај Штип

Антикорупциска отворила предмети за злоупотреби на фондови на ЕУ и за кршење на законот при именувања директори во ФЗОМ

Казни за 874 лица за неносење маски

Побаран притвор за 55-годишен скопјанец поради силување

ВЕСТИ

СУДИР МЕЃУ ВОЗ И ТРАКТОР КАЈ ШТИП

КОМИТЕТОТ НА МИНИСТРИ БАРА БУГАРИЈА ДА ДОЗВОЛИ РЕГИСТРАЦИЈА НА ЗДРУЖЕНИЈАТА НА МАКЕДОНСКОТО МАЛЦИНСТВО

АНТИКОРУПЦИСКА ОТВОРИЛА ПРЕДМЕТИ ЗА ЗЛОУПОТРЕБИ НА ФОНДОВИ НА ЕУ И ЗА КРШЕЊЕ НА ЗАКОНОТ ПРИ ИМЕНУВАЊА ДИРЕКТОРИ ВО ФЗОМ

Детална анализа за порастот на заболени од Ковид, викендот препорака за евентуални нови рестриктивни мерки

Рама: Амбиција на двете влади е да се укине границата меѓу Албанија и Косово

Османи: Имаме високи очекувања од ЕУ и активно се подготвуваме за стартот на преговорите

Анкетни листови по престанокот на функцијата не доставиле 12 пратеници, 6 задоцниле

Слободни околу 9.000 работни места во државава

Нагорно-Карабах: Турција е во право, но решението е во рацете на Русите

© 2005-2020 Кајгана Медиа. Сите права задржани.

Согласни со iab. Етички кодекс