Зимска магија на вкусови!

МАКЕДОНИЈА

Двајца гостиварци поседувале 7 000 парчиња пиротехника – само денеска запленети над 30 000

360степени | 29 декември, 2020 15:41

Двајца гостиварци се приведени во полициска станица, откако при контрола, кај нив се откриени речиси седум илјади петарди и други пиротехнички средства.

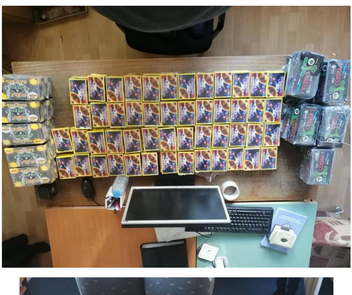

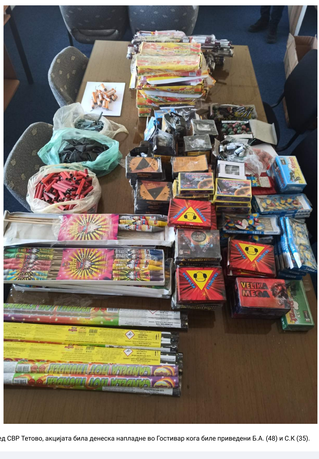

Според СВР Тетово, акцијата била денеска напладне во Гостивар кога биле приведени Б.А. (48) и С.К (35).

> **„При контрола на возило 'опел мерива' кај Б. А. биле пронајдени и одземени 4 800 пиротехнички средства, а кај С.К. 1 835 парчиња пиротехнички средства. Двајцата се задржани во Полициската станица Гостивар и по целосното расчистување и документирање на случајот ќе им бидат изготвени соодветни поднесоци",**
>
> соопшти МВР.

Во пресрет на новогодишните празници, МВР спроведува засилени контроли за откривање на продавачи на пиротехника.

Досега во повеќе акции одземени се илјадници парчиња во ситте делови на земјата.

Само денеска, заедно со оваа во Гостивар, спроведени се уште две вакви акции во Штип и Битола.

Во Битола приведен е Н.Ш(57) кај кого се пронајдени 6 939 парчиња пиротехнички средства.

Во Штип, во возило управувано од А.Ф.(52) пронајдени се 2 900 парчиња пиротехнички средства и уште дополнителни 12 544 парчиња пиротехнички средства се одземени. По документирање на случајот ќе биде поднесена соодветна пријава.

СПОДЕЛИ

Последни содржини во Македонија

МАКЕДОНИЈА

Филозофскиот факултет против спојување историја со други предмети, Царовска вели моделот ќе даде резултати

29 ДЕКЕМВРИ, 2020

МАКЕДОНИЈА

ДКСК за ДУП „Треска": Не може газди и инвеститори да бираат идејно решение за локацијата

29 ДЕКЕМВРИ, 2020

МАКЕДОНИЈА

Алијанса за Албанците и Алтернатива бараат пролонгирање на пописот за 30 април – поднеле десетина...

29 ДЕКЕМВРИ, 2020

МАКЕДОНИЈА

Владата ќе испрати 6 милиони денари за помош на Хрватска

29 ДЕКЕМВРИ, 2020

МАКЕДОНИЈА

(ВИДЕО) ВМРО-ДПМНЕ поднесе 26 амандмани на законот за попис, не се откажува од отисокот од...

29 ДЕКЕМВРИ, 2020

МАКЕДОНИЈА

Премиерот Заев понуди помош за Хрватска

29 ДЕКЕМВРИ, 2020

МАКЕДОНИЈА

Почна интервјуирањето на кандидатите за членови на Комисијата за заштита од дискриминација

29 ДЕКЕМВРИ, 2020

МАКЕДОНИЈА

БРО: Основните училишта ќе добијат опрема за настава по природни науки

29 ДЕКЕМВРИ, 2020

evnonline.mk
СИТЕ УСЛУГИ НА ЕДНО МЕСТО

ГОРИВАТА НА МАКПЕТРОЛ ОД ФАМИЛИЈАТА ultra

Најчитани новости

Сторжанец со „бе-ем-ве" прегази двајца брака...

25 ДЕКЕМВРИ, 2020

Анкета Телма/МЦМС: Заев убедливо пред Мицкоски,...

28 ДЕКЕМВРИ, 2020

МВР растури забава со 29 лица...

27 ДЕКЕМВРИ, 2020

Што е целта на законот за...

26 ДЕКЕМВРИ, 2020

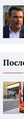

Заев: Потпишавме Договор за пријателство, но...

25 ДЕКЕМВРИ, 2020

Последни новости

Филозофскиот факултет против спојување историја со...

29 ДЕКЕМВРИ, 2020

Двајца гостиварци поседувале 7 000 парчиња...

29 ДЕКЕМВРИ, 2020

ДКСК за ДУП „Треска": Не може...

29 ДЕКЕМВРИ, 2020

Алијанса за Албанците и Алтернатива бараат...

29 ДЕКЕМВРИ, 2020

Вресоци и плач, нов потрес при...

29 ДЕКЕМВРИ, 2020

©2020 360 степени, Сите права се задржани