Вести

2015

Април
Мај
Јуни
Јули
Август
Септември
Октомври
Ноември
Декември

2016

Јануари
Февруари
Март
Април
Мај
Јуни
Јули
Август
Септември
Октомври
Ноември
Декември

2017

Јануари
Февруари
Март
Април
Мај
Јуни
Јули
Август
Септември
Октомври
Ноември
Декември

2018

Јануари
Февруари
Март
Април
Мај
Јуни
Јули
Август
Септември
Октомври
Ноември
Декември

2019

Јануари
Февруари
Март
Април
Мај
Јуни
Јули
Август
Септември
Октомври
Ноември
Декември

2020

Јануари
Февруари
Март
Април
Мај
Јуни
Јули
Август
Септември
Октомври
Ноември
Декември

2021

Јануари
Февруари
Март
Април
Мај
Јуни

29 јуни 2021

Пронајдени хероин, марихуана и пиштол во Кичево, приведени две лица

На 28.06.2021 во 21.45 часот на ул. „29 ноември" во Кичево полициски службеници од СВР Охрид -ОВР Кичево запреле возило „сааб" со кичевски регистерски ознаки, управувано од Ф.М. (40), а сопатник бил П.Ј. и при преглед кај нив е пронајдена прашкаста материја, марихуана во повеќе полиетиленски пакувања , пиштол марка „Зораки" и еден куршум. Потоа, по издадена судска наредба, извршен е претрес во дом и помошни простории на Ф.М. во Кичево и притоа пронајдена е прашкаста материја, марихуана и дигитална вага кои биле ставени во метална канта закопана во дворот на Ф.М..При извршениот претрес вкупно се пронајдени околу 1,7 килограми марихуана и околу 160 грама хероин. По документирање на случајот, ќе биде поднесена кривична пријава до надлежното обвинителство за извршени кривични дела по член 215 и член 396 од КЗ .

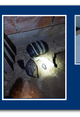

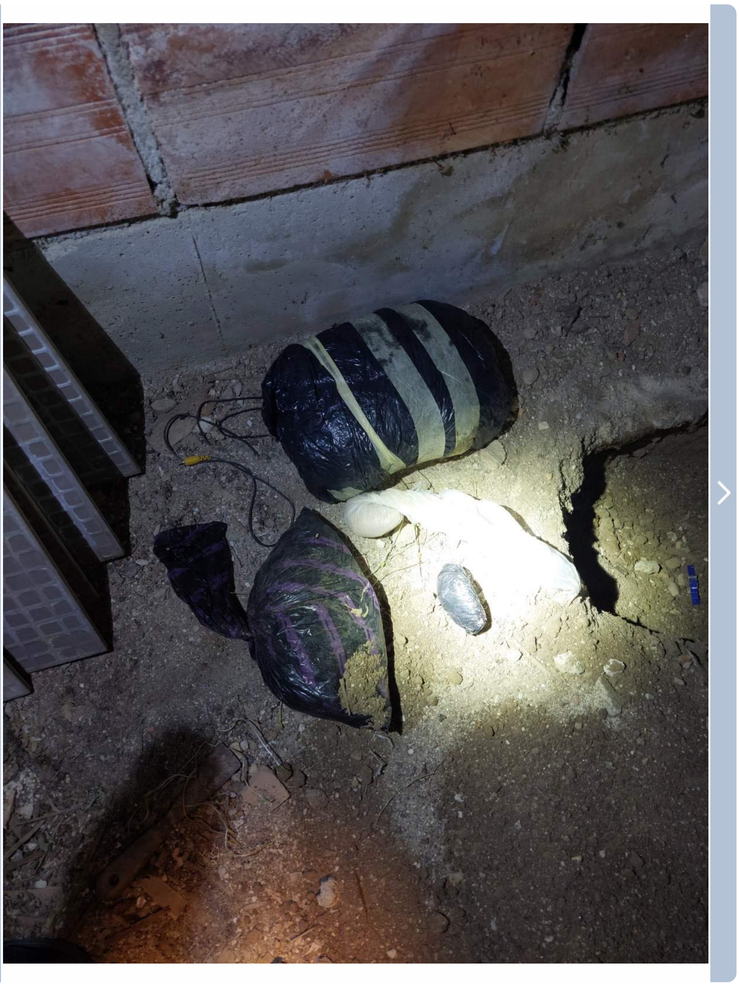

Секој упад и злоупотреба на веб страницата на МВР е казнив по член 251 од КЗ на Република Северна Македонија

Министерство за внатрешни работи на Република Северна Македонија, ул.Димче Мирчев бр.9, 1000 Скопје.

тел: +389 (0)2 3 117 222 факс: (02)3112468 е-пошта: kontakt@moi.gov.mk

Изработено од Унет