#КупуајтеМакедонскиПроизводи

Палчо го испукал куршумот во телото на Вања

МАКЕДОНИЈА 04.12.2023 / 10:50

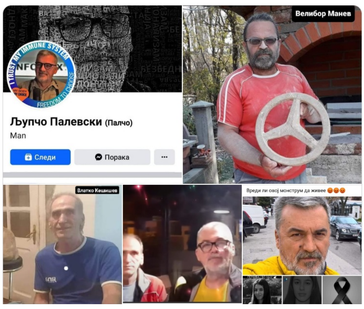

Љупчо Палевски Палчо е лицето кое го испукало куршумот кон малолетната Вања Гарчевска – потврди министерот за внатрешни работи, Оливер Спасовски.

Спасовски го нарече монструм лицето кое, како што рече, е надвор од државата, а во јавноста веќе се знае дека се работи за Палчо.

> **Секако, главен организатор, а воедно и извршител кој со пиштол на 27.11. според досегашните утврдени докази некаде околу 10:00 часот ја усмртил малолетничката, исплашен од доказите до кои може да дојде полицијата на веќе започнатата ведаш истрага од страна на полицијата, е лицето кое ја напуштило државата непосредно по стореното кривично дело. По него се трага. Можам да ви ветам дека ќе сторам сè јас и институцијата, ова лице, или подобро овој монструм, на кое му ја следиме трагата, час поскоро штом стапне на наше тло, да биде изведен пред лицето на правдата.**

Шефот на Скопското јавно обвинителство, Гаврил Бубевски на прес-конференција изјави дека ова дело се казнува најтешко што може како казна според законите во земјава.

> **-Ќе биде издадена и меѓународна потерница за лицето кое не е во државата. Мотивот е користољубие, но при грабнувањето, веќе е чисто убиство и се казнува најстрого според Кривичниот законик, рече Бубевски.**

Вели се уште не му е јасно зошто кога се работи за киднапирање поради изнуда на пари е убиено по само два часа по грабнувањето. Според приведените лица се работи за паника откако исчезнувањето на Вања почнало да се шири во медиумите и низ социјалните мрежи.
Или како што беше кажано на прес-конференцијата, испаничките бидејќи јавно бил изнесен случајот за исчезнатото дете и ја убиле, а парите ќе ги барале подоцна.

Љупчо Палевски-Палчо е лицето кое е поврзано и со убиството на берберот Панче Жежовски. Тој во моментов не е достапен за органите на прогонот. Министерот Оливер Спасовски нагласил дека Палевски ја напуштил државата на 30 ноември. Излегол со возило заедно со неговиот адвокат со кого отишол во Белград па потоа преминал во Бугарија. Натамошното движење се утврдува.

Целта на грабнувањето било да се изнудат пари од мајката на девојчето од кои сите би имале корист. Вања била земена во влезот од зградата во која живее откако таткото споделил информации за времето на излегување на девојчето. Таткото кажал дека тој ден Вања сама ќе излезе од сојот дом. Ми кажал точно време кога ќе излезе, по што Вања била грабната во влезот од зградата каде што живее. Се уште има посредни докази против таткото.

> **Таа била грабната во влезот на зградата каде што живеела. Значи внатре во влезот. Таткото учествувал во насока на тоа кога девојчето ќе излезе од станот. Исто така имал комуникација со лицето што е надвор од државата- откри обвинителот Гаврило Бубевски.**

Вања била грабната со врзани раце и нозе. Од влезот на зградата е изнесена во врека за спиење и ставена во багажникот на цитроенот кој подоцна беше најдено изгорено. Пред тоа возило било уште едно возило рено кангу, кое исто така учествува во дејствието. Лицата чија сопственост било возилото рено биле приведени, но се испоставило дека тие возилото го даваат на користење за потребите на партијата на Палчо, по што истите се пуштени.

Таткото ја негира поврзаноста но уште се собираат докази и уште се разговара.

Повеќе од интернет

MonadPlug

Телото ќе се исчисти за 2 дена и од вас наутро ќе излетаат куп паразити!
Lohan's Filmography Suffered From Failures From Time To Time
8 Things You Probably Didn't Know About "Friends"

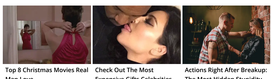

Top 8 Christmas Movies Real Men Love
Check Out The Most Expensive Gifts Celebrities Ever Bought
Actions Right After Breakup: The Most Hidden Stupidity

Republika.mk - содржините, графиките и техничките решенија се заштитени со издавачки и авторски права (copyright). Крадењето на авторски текстови е казнливо со закон. Дозволено е делумно превземање на авторски содржини (текст и фотографии) со ставање хиперлинк до содржината шта се цитира.

ВАЊА ГОРЧЕВСКА # ЉУПЧО ПАЛЕВСКИ ПАЛЧО

препорачана содржина

И СЈО го гонеше Палчо, но не завршо зад решетки – во понизки услови немаше да се случи трагичниот настан со Вања
Пронајдени залутани деца на Средно Водно
Палевски осомничен за убиството на Вања и Панче, неофицијално избегал во Турција

Со експлозив ограбувал банкомати, па со парите ги плаќал своите рал спотови
Најубавата докторка на светот: Пациентите не можат да се концентрираат, затоа што е премногу секси
Најмладата членка на Менса е двогодишната Ајла од Америка

ПОВРЗАНИ ВЕСТИ

МАКЕДОНИЈА / 04.12.2023
Одреден притвор за Палчо

МАКЕДОНИЈА / 04.12.2023
Керката на велешанецот Панче: 10 дена не знаеме дали е жива или мртва

ПСИХОЛОГИЈА / 04.12.2023
Психолозите: Без разлика на тоа што еден од нив е јавна личност, тоа не мора да значи дека е и здрава личност

НАЈНОВО / МАКЕДОНИЈА

- Одреден притвор за Палчо
- Керката на велешанецот Панче: 10 дена не знаеме дали е жива или мртва
- Објавена меѓународна потерница за Љупчо Палевски Палчо
- Зајкова: Лидерската средба ѕродци со плод, постигнат е договор за датум за одржување н...
- Со лисици на рацете таткото на Вања им покажа „лоф" на новинарите
- Гриовска: Сите надлежни институции треба да го исполнат својот дел од задачата за да...
- Таткото на Гарчевска донесен во Кривичниот суд, Обвинителството бара 48-часовен...
- Спасовски: Нека оваа трагедија ни биде повод да размислиме како да го вратиме...

ЗАТОА ШТО ЈА САКАМ МАКЕДОНИЈА
#КупуајтеМакедонскиПроизводи

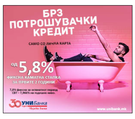

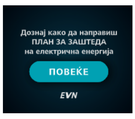

МАКЕДОНИЈА / 04.12.23 | 19:41

Објавена меѓународна потерница за Љупчо Палевски Палчо

МАКЕДОНИЈА / 04.12.23 | 18:36

Таткото на Гарчевска донесен во Кривичниот суд, Обвинителството бара 48-часовен притвор

МАКЕДОНИЈА / 04.12.23 | 16:44

Мицоски: Ги повикуваа граѓаните да застанат позади понудата која што ѓе ја трансформира Македонија онаква каква што сакаме да ја видиме

МАКЕДОНИЈА / 04.12.23 | 15:14

Падна договор: Двојки избори на 8 мај

МАКЕДОНИЈА / 04.12.23 | 14:29

Пратеник на СДСМ објави фотографија од таткото на Вања

НАЈНОВИ ВЕСТИ

- Бајрактаров: Луѓе без чувство на вина, без морал учат само од казни
- Одреден притвор за Палчо
- Керката на велешанецот Панче: 10 дена не знаеме дали е жива или мртва
- Зајкова: Лидерската средба ѕродци со плод, постигнат е договор за датум за одржување на...
- Со лисици на рацете таткото на Вања им покажа „лоф" на новинарите
- Гриовска: Сите надлежни институции треба да го исполнат својот дел од задачата за да имаме...
- Едлатзис: На Нетанјаху ќе му се суди како на Милошевиќ
- Психолозите: Без разлика на тоа што еден од нив е јавна личност, тоа не мора да значи дека е и здрава...
- Спасовски: Нека оваа трагедија ни биде повод да размислиме како да го вратиме кредитите и како...
- И Ковачевски се потпиша во книгата на хаолот поставена во ООУ "Песталоци"

© 2018 Republika