МАКЕДОНИЈА

„Анимал Лаверс“- Струмица: Малолетник убил куче со огнено оружје во село Муртино

Здружението „Анимал Лаверс“ - Струмица со огромна загриженост ја информира јавноста за свирепото убиство на кучето Рекс, кое беше застрелано со огнено оружје во селото Муртино, струмичко, на 27 минатиот месец.

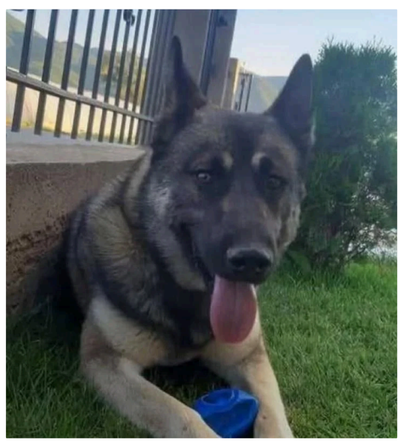

Прегледи:
245

Објавил:
Administrator

11 март 2025, 15:05

Сподели
Сподели

Полицијата потврдила дека сторител на овој грозоморен чин е малолетно лице, а случајот веќе е предаден на Јавното обвинителство.

За Здружението овој настан отворил сериозни прашања за безбедноста во општеството.

-Како е возможно малолетник да поседува и да ракува со огнено оружје? Дали во семејството на сторителот децата се учат да користат оружје? Дали надлежните институции ќе дозволат ова злосторство да помине неказнето? Каква порака се испраќа до идните генерации доколку ваквите случаи останат без соодветна правна разрешница?, прашуваат од Здружението.

Од „Анимал Лаверс“ очекуваат од надлежните органи итно да одговорат дали некој од семејството на малолетникот поседува дозвола за оружје, кој вид на оружје е користен во овој случај, дали оружјето е одземено и дали ќе следуваат санкции за неговото незаконско поседување.

Како граѓанска организација, бараат најстрога примена на законите за заштита на животните, одговорност за малолетникот и неговите родители и итна контрола и санкции за незаконско поседување оружје.

-Научните истражувања покажуваат дека насилството врз животни често претставува индикатор за идно насилничко однесување, вклучително и криминални дејствија кон луѓето. Не смееме да дозволиме вакви инциденти да останат без последици, се наведува во соопштението од „Анимал Лаверс“.

Ги повикуваат сите граѓани да ја подигнат свеста и да бараат правда за Рекс, бидејќи ова не било само прашање на заштита на животните, туку и на безбедноста на целото општество.

Инаку, како што веќе беше порано објавено од полицијата во кучето било пукано со воздушна пушка.

ПОСЛЕДНИ ВЕСТИ
Жестока престрелка на аеродромот во Чикаго, зградата на терминалот е изрешетана (ВИДЕО)
23:44
Куче пукало во својот газда- полицијата нашла чаура, но оружјето го нема
23:29
„Крвав“ дожд заврна на позната плажа, туристите воодушевени: Тоа е божја убавина (ВИДЕО)
23:20
Лансирани се најмодерните научни инструменти на агенцијата НАСА (ВИДЕО)
23:14

Нашиот сајт користи колачиња (cookies). Со продолжување на користење на сајтот или со кликнување на "Се согласувам, се согласувате да зачувуваме колачиња со цел да го подобриме вашето искуство на сајтот и тоа: неопходни колачиња, претпочитани, статистички, маркетиншки, колачиња за перформанси и функционалност и колачиња од социјални медиуми. Некои од овие колачиња се поставени од надворешни провајдери (трети страни). Повеќе инфо
Поставки за колачиња
Се согласувам

СВЕТ

Жестока престрелка на аеродромот во Чикаго, зградата на терминалот е изрешетана (ВИДЕО)

25-годишен маж е застрелан утрово пред терминалот на меѓународниот аеродром О'Харе во американскиот град Чикаго, по расправија меѓу неколку лица, соопшти полицијата.

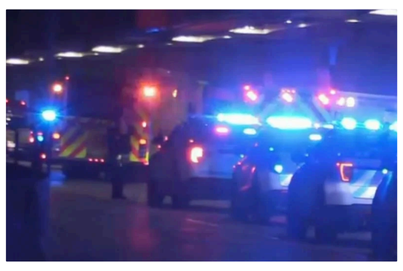

Прегледи:
1

Објавил:
Administrator

12 март 2025, 23:44

Сподели
Сподели

Тој се здобил со две прострелни рани во долниот дел од телото, се наведува во соопштението на полицијата во Чикаго.

Како што е наведено, тој е префрлен во болница и е во стабилна состојба.

Пукањето се случило на улицата надвор од Терминалот 2, а извештајот на локалната телевизија покажал скршен прозорец во близина на просторот за земање багаж.

Полицијата одговорила на извештајот за конфронтација меѓу повеќе луѓе надвор од Терминал 2 на улицата, се вели во соопштението, пренесува ABC News.

Жртвата веднаш била пренесена во Општата болница Лутеран, каде е во стабилна состојба.

Полицијата потврди дека во моментов е сослушан потенцијалниот осомничен за пукањето, но не го откриле можниот мотив или дали инволвираните лица се поврзани меѓу себе.

Сведоците велат дека имало десетици чаури на теренот и истражителите го испитуваат белото БМВ паркирано пред Терминал 1.

Авиокомпании кои го користат терминал 2 ги вклучуваат JetBlue, Air Canada и Alaska Airlines, соопшти агенцијата.

ПОСЛЕДНИ ВЕСТИ
Жестока престрелка на аеродромот во Чикаго, зградата на терминалот е изрешетана (ВИДЕО)
23:44
Куче пукало во својот газда- полицијата нашла чаура, но оружјето го нема
23:29
„Крвав“ дожд заврна на позната плажа, туристите воодушевени: Тоа е божја убавина (ВИДЕО)
23:20
Лансирани се најмодерните научни инструменти на агенцијата НАСА (ВИДЕО)
23:14

СВЕТ

Куче пукало во својот газда- полицијата нашла чаура, но оружјето го нема

Американец бил ранет во ногата кога бил застрелан од неговото куче, чија шепа случајно завршила на чкрапалото, соопшти полицијата во Мемфис.

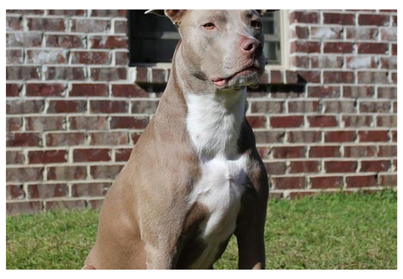

Прегледи:
333

Објавил:
Administrator

12 март 2025, 23:29

Сподели
Сподели

Во понеделничкот вечерта, едногодишниот питбул „скокнал на креветот и ја заглавил шепата“ на чкрапалото и пукал, се вели во извештајот на полицијата испратен до АФП.

Жртвата била ранета во ногата и бил пренесен во болница поради полесни повреди.

Полицијата пронашла чаура, но не и оружјето со кое пукало од пиштолот, кој го зел партнерот на жртвата и го напуштил местото пред да пристигне полицијата.

Инцидентот е класифициран како несреќен случај.

Со повеќе пушки во оптек отколку што има луѓе, Соединетите држави имаат највисока стапка на смртност од оружје од која било развиена земја.

ПОСЛЕДНИ ВЕСТИ
Жестока престрелка на аеродромот во Чикаго, зградата на терминалот е изрешетана (ВИДЕО)
23:44
Куче пукало во својот газда- полицијата нашла чаура, но оружјето го нема
23:29
„Крвав“ дожд заврна на позната плажа, туристите воодушевени: Тоа е божја убавина (ВИДЕО)
23:20
Лансирани се најмодерните научни инструменти на агенцијата НАСА (ВИДЕО)
23:14

ЖИВОТ

„Крвав“ дожд заврна на позната плажа, туристите воодушевени: Тоа е божја убавина (ВИДЕО)

Брегот на ирански остров стана светло-црвен по обилните дождови што ја погодија областа.

Прегледи:
336

Објавил:
Administrator

12 март 2025, 23:20

Сподели
Сподели

Снимките од оваа таканаречена „црвена плима“ во моментов предизвикуваат возбуда кај посетителите, а видеата од овој феномен веќе добија милиони прегледи, пренесе Телеграф.

Црвената боја на плажата е предизвикана од високата содржина на железен оксид во почвата.

„Шетајќи по брегот, ќе наидете на делови каде што песокот свети, особено е волшебен на зајдисонце или изгрејсонце“, напиша иранската туристичка организација во објавата.

Еден од водичите објасни дека овој феномен се случува на сребрените и црвените плажи на островот Хормуз во Персискиот залив.

„Тоа е навистина уникатен остров, божествена убавина, колку е убаво и неверојатно сето ова“, воодушевено рекол турист кога посетил една од гореспоменатите плажи.

Островот Хормуз е познат и како „островот на виножито“ поради својот калеидоскопски пејзаж и е дом на 70 минерали.

Бидете информирани следете не на Facebook