вечер ...1963

МАКЕДОНИЈА ТОП 5

Познат пејач загина, а двајца се повредени во крвава престрелка на Пластичарска

Полицијата трага по сторителите и го истражува случајот

Од страна на **Вечер** - 27/05/2024 - 13:36 1924

Сподели

Вистинска драма се случувало синоќа нешто пред полноќ на булеварот „Никола Карев" или познатата Пластичарска улица, во Скопје каде во масовна тепачка во која вило употребено и оружје, загина едно лице а двајца биле повредени. Веднаш по несреќниот настан, на социјалните мрежи беше споделена веста дека убиениот е познатиот пејач Амар Исмани (29), а истата ја потврди и неговиот брат. Голем број фанови се простуваа од него на социјалните мрежи со споделување на негови објави од која последната била неколку часа пред смртта.

Амар бил многу популарен во Македонија, а на Инстаграм го следеле околу 300.000 луѓе.

Како што може да се забележи, тој на социјалните мрежи често споделувал фотографии од патувања, а во албумот со фотографии објавени на 25 април покажал дека тогаш се свршил.

Случајот во полиција било пријавен околу полноќ. Најпрво во 23.40 часот е пријавено дека на булеварот "Никола Карев" има пукање во кое има повредени лица. Во 23.45 часот пријавено е дека лицето Т. А. со повреди од огнено оружје е пренесено во ГОБ „Наум Одридски". Во 23.51 часот од Ургентен центар е пријавено дека кај нив се донесени 2 лица исто така со повредени од огнено оружје. Се работи за лицата О.Б. и А.И. од Скопје. Во 00.45 часот од Ургентен центар е пријавено дека лицето А. И. починало. Еден од повредените бил итно операриран и според лекарската екипа се наоѓа во стабилна состојба.

– Во 23.51 часот, од Комплексот клиники „Мајка Тереза" било пријавено дека кај нив со повреди од огнено оружје биле донесени О.Б.(19) и А.И.(29), двајцата од Скопје, каде што по укажаната помош, во 00.45 часот на 27.05.2024, А.И. починал – соопшти МВР.

Дежурен јавен обвинител од Основното јавно обвинителство Скопје, заедно со увидни екипи од МВР, во текот на ноќта извршиле увид на местото каде што се случил инцидентот.

„Јавниот обвинител издаде наредби за вештачење на трагите прибирани од лице место, а се преземаат и други дејствија", информираат од ОЈО.

Оттаму додаваат дека Министерството за внатрешни работи постапува за откривање на сторителите.

Вчера на "Пластичарска" беше вообичаен работен ден. На местото на трагичниот настан немаше траги од крв, а единствен сведок за она што се случувало претходната ноќ, беше една ракавица останата по полициската крим техника. Продавачите и купувачите со сочувство за загинатото момче прераскажуваа што слушнале и што прочитале во медиумите.

Полицијата информира дека мотивите за крвавиот настан сè уште не се познати.

Претходна објава
Финансиска поддршка од 1.800.000 денари за ФК „Вардар"

Следна објава
Втор „Радозен фест"

ПОВРЗАНИ ОБЈАВИ ПОВЕЌЕ ОД АВТОРОТ

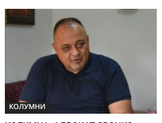
КОЛУМНИ
КОЛУМНА, АДВОКАТ ЗВОНКО ДАВИДОВИЌ: Покондирени тикви или модерни Феми

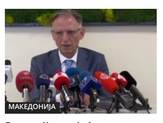
МАКЕДОНИЈА
Демири: Хирургија ќе користи надворешни компресори додека не стигнат испитувањата од Германија

МАКЕДОНИЈА
Разрешен директорот на Кардиохирургија, д-р Шокаровски

ШТОТУКУ ОБЈАВЕНО

Втор „Радозен фест"
27/05/2024 - 13:36

Познат пејач загина, а двајца се повредени во крвава престрелка на...
27/05/2024 - 13:36

Финансиска поддршка од 1.800.000 денари за ФК „Вардар"
27/05/2024 - 13:32

КОЛУМНА, АДВОКАТ ЗВОНКО ДАВИДОВИЌ: Покондирени тикви или модерни Феми
27/05/2024 - 13:26

Вчитај повеќе

НАСЛОВНА

Број 18.517

Анкети

АНКЕТА: Дали очекувате новата Влада да донесе подобар живот во Македонија?
25/03/2024 - 10:09

АНКЕТА: Дали би плаќале претплата на Фејсбук и Инстаграм?
31/10/2023 - 13:55

АНКЕТА: Дали претседателските и парламентарните избори треба да се одржат заедно?
17/10/2023 - 10:40

АНКЕТА: Дали сте за промена на Уставот според актуелниот предлог доставен...
07/08/2023 - 10:44

АНКЕТА: Дали СДСМ и ВМРО-ДПМНЕ ќе постигнат договор и ќе ги...
12/06/2023 - 10:04

Вчитај повеќе

ИЗДВОЕНО ФОТО

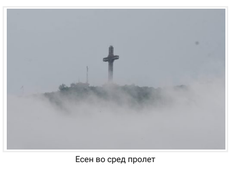
Есен во сред пролет

АРХИВА

мај 2024
април 2024
март 2024
февруари 2024
јануари 2024
декември 2023
ноември 2023
октомври 2023
септември 2023
август 2023
јули 2023
јуни 2023
мај 2023
април 2023
март 2023
февруари 2023
јануари 2023
декември 2022
ноември 2022
октомври 2022
септември 2022
август 2022
јули 2022
јуни 2022
мај 2022
април 2022
март 2022
февруари 2022
јануари 2022
декември 2021
ноември 2021
октомври 2021
септември 2021
август 2021
јули 2021
јуни 2021
мај 2021
април 2021
март 2021
февруари 2021
јануари 2021
декември 2020
ноември 2020
октомври 2020
септември 2020
август 2020
јули 2020
јуни 2020
мај 2020
април 2020
март 2020
февруари 2020
јануари 2020
декември 2019
ноември 2019
октомври 2019
септември 2019
август 2019
јули 2019
јуни 2019
мај 2019
април 2019
март 2019
февруари 2019
јануари 2019

ПОВЕЌЕ ОБЈАВИ

Втор „Радозен фест"
27/05/2024 - 13:36

Финансиска поддршка од 1.800.000 денари за ФК „Вардар"
27/05/2024 - 13:32